

STANLEY®

KATALOG 2020/2021

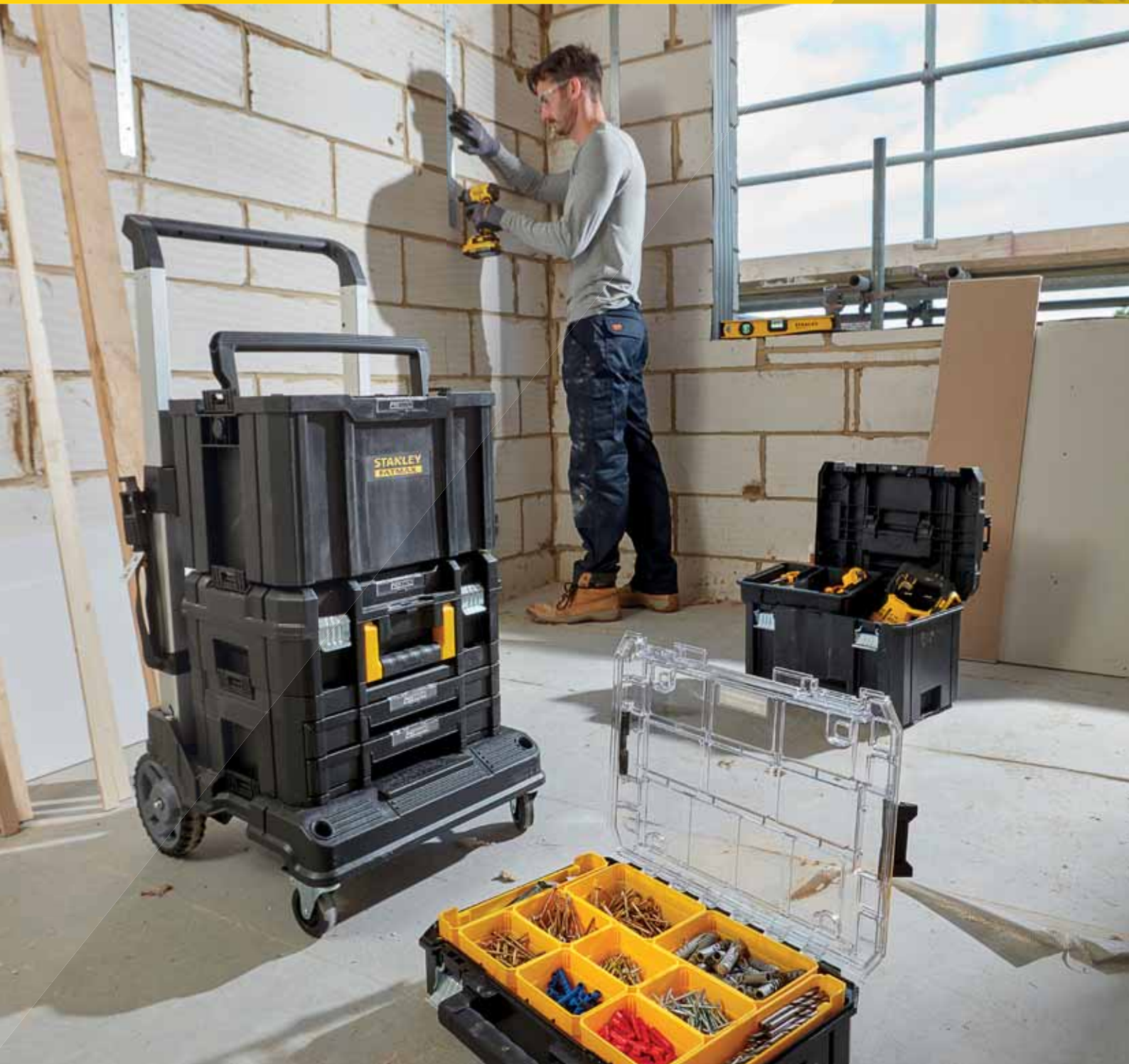

POMÁHÁME LIDEM V JEJICH PRÁCI

Naším cílem ve společnosti STANLEY je pomáhat lidem v jejich práci s naším nářadím. Proto neustále vyvíjíme nové produkty, které usnadní, zrychlí a zpříjemní práci.

Vedle ručního nářadí a úložných boxů a systému, přicházíme na trh i s novou řadou elektrického nářadí **Stanley FatMax®**. V každém ohledu se snažíme naplnit náš slogan a slib „Performance in Action“.





**“ STANLEY
- NÁŘADÍ PRO
KAŽDODENNÍ
POUŽITÍ ”**

9.0
z 10

reevoo



NOVÉ VÝROBKY A INOVACE

My ze společnosti Stanley Black&Decker jsme velmi hrdi na naše výrobky. Zvláštní pozornost si zasluhují výrobky s označením FatMax®, které musejí splňovat velmi přísná kritéria, jako jsou kvalita, ergonomie, přidaná hodnota.

Vše začíná průzkumem, co profesionální uživatel od našeho nářadí očekává. Získané informace pak využíváme ke konstrukci profesionálního nářadí pro každodenní používání a vylepšení stávajícího nářadí.

Společnost Stanley Black&Decker patří k leaderům na trhu v oblasti inovací výrobků. Každý rok přicházíme se stovkami nových a inovovaných produktů, abychom zrychlili, zlepšili a usnadnili práci našim zákazníkům.

Přehled o našich výrobcích, akčních nabídkách, soutěžích apod. naleznete na našich webových stránkách.

www.stanleyworks.cz

VYVINUTO PRO PROFESIONÁLY

Společnost Stanley byla založena v roce 1843 jako železářský podnik. Společnost patří k americkému koncernu (US) **Stanley Black&Decker** se sídlem v New Britain, Connecticut.

V dnešní době společnost Stanley vyvíjí a distribuuje ruční nářadí, elektrické nářadí a příslušenství, včetně řešení pro ukládání a přenášení, a zaujímá přední postavení mezi dodavateli uceleného sortimentu pro profesionály i náročné domácí kutily.

Naším cílem je poskytovat přitom profesionálům domácím kutilům inspiraci a podporu, která jim umožní, aby jejich výrobky byly vždy něčím velkolepým a jedinečným. Uživatele pak provázíme při realizaci všech kroků projektu – od přípravy přes montáž až po dokončovací práce.

Všechny naše výrobky splní očekávání náročného uživatele, pokud jde o dlouhou životnost, výkonnost a ergonomii. Každý výrobek proto ve fázi vývoje podstupuje rozsáhlé zkoušky. Tak vzniká pod značkou **Stanley FatMax®** vždy nejlepší možná kombinace vybavení, výkonnostních znaků a ergonomie s vynikajícím poměrem cena/výkon.

Pro všechny typy elektrického nářadí **Stanley FatMax®** nabízíme za předpokladu online registrace elektrického výrobku na stránkách www.stanley.eu/3 provedené do 4 týdnů od zakoupení **třiletou záruku** výrobce vztahující se na výrobní a materiálové vady. V případě, že se neregistrujete, obdržíte v každém případě zákonnou záruku výrobce na chyby zpracování nebo materiálu. Přesné znění záručních podmínek naleznete na adrese www.stanley.eu/3

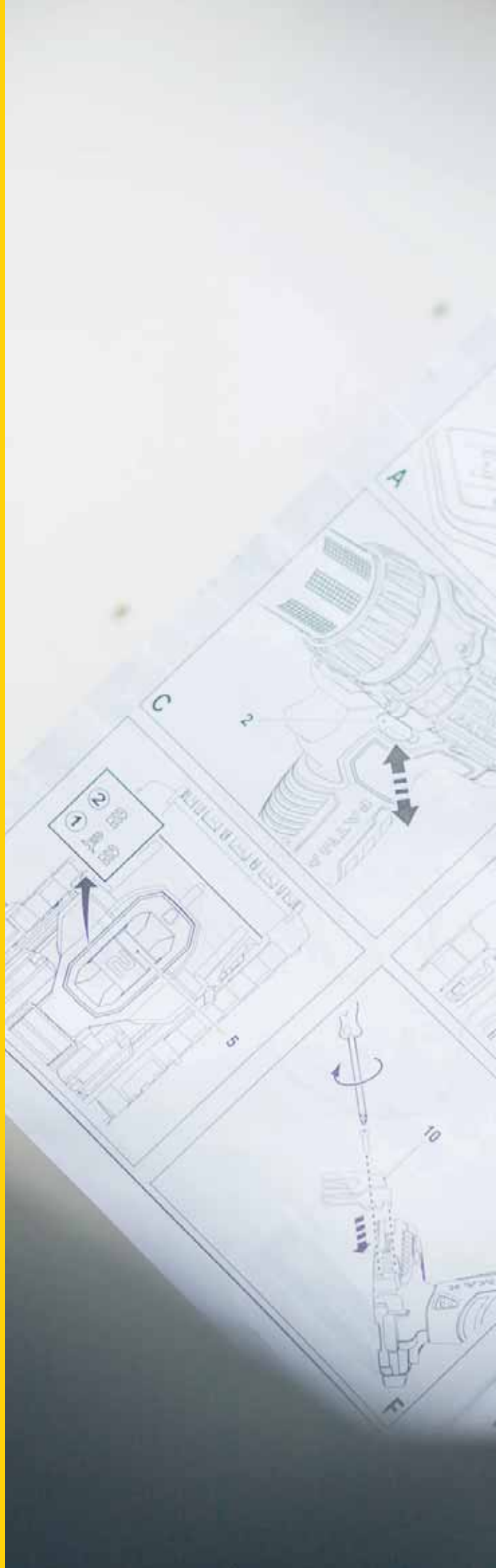



Save all warnings and instructions for future reference. The term "power tool" in all of the warnings listed below refers to your mains-operated (corded) power tool or battery-operated (cordless) power tool.

1. **Work area safety**
 - a. Keep work area clean and well lit. Cluttered or dark areas invite accidents.
 - b. Do not operate power tools in explosive atmospheres such as in the presence of flammable liquids, gases or dust. Power tools create sparks which may ignite the dust or fumes.
 - c. Keep children and bystanders away while operating a power tool. Distraction can cause serious injury.

2. **Electrical safety**
 - a. Power tool plugs must match the outlet. Never modify the plug in any way. Do not use any adapter plug with an earthed (grounded) power tool. Unearthed power tools and accessories should be used only on grounded circuits.
 - b. Avoid body contact with earthed or grounded surfaces such as pipes, radiators, ranges and electrical appliances. There is a risk of electric shock.
 - c. Do not expose power tool to rain or wet conditions. If your tool is wet, it is more likely to shock you.
 - d. Do not abuse the cord. Never use the cord for carrying, pulling or unplugging the power tool. Cold leads from heat, oil, sharp edges or other damage can cause electric shock.

3. **Personal protection**
 - a. Wear eye protection. Always use eye protection. Use safety glasses or safety goggles. Use face shields for appropriate applications.
 - b. Prevent unnecessary noise. Use earplugs or earmuffs with appropriate attenuation.
 - c. Prevent unnecessary dust. Use dust masks or respirators with appropriate filtration.
 - d. Use personal protective equipment (PPE) such as gloves, safety shoes, and safety harnesses for appropriate applications.

www.electricsystems.co.uk
 RG

NAŠE PRODUKTOVÁ ŘADA

STANLEY



SOLIDNÍ, DOBŘE VYROBENÉ NÁŘADÍ

... pro každodenní použití



STANLEY FATMAX

VYLEPŠENÉ VÝROBKY PRO SNAŽŠÍ A RYCHLEJŠÍ PRÁCI

... silnější úder, ostřejší řez, rychlejší práce

VYSVĚTLIVKY K INFORMACÍM O PRODUKTU

Níže je příklad znázornění výrobku STANLEY®. Hlavní vlastnosti produktu a dostupné typy modelů jsou jasně označeny v přehledné tabulce.

FATMAX® ANTIVIBRAČNÍ KLADIVO 397 G

STANLEY
FATMAX



Označení pro nové produkty

NOVÉ

| STANLEY | Popis | | | | Cena |
|-------------|------------------------------------|---|---|---------------|----------|
| FMHT1-51260 | FatMax® Antivibrační kladivo 397 g | X | 2 | 3253561512605 | 949,00 |
| FMHT1-51244 | FatMax® Antivibrační kladivo 480 g | - | 2 | 3253561512445 | 1 049,00 |
| FMHT1-51249 | FatMax® Antivibrační kladivo 397 g | X | 2 | 3253561512490 | 949,00 |

0 - 10 - 789

Označení výrobku

Popis

Typ balení

'X' = na kartě
'-' = volně

Prodejní balení

- počet kusů v obchodním balení

EAN kód

Alternativní kódy

XTHT1-51124

XTHT = FatMax® Pro Hand Tools
FMHT = FatMax® Hand Tools
STHT = Stanley Hand Tools
STST = Stanley Storage

STANLEY KATALOG

VYSVĚTLENÍ NOVÉHO ZNAČENÍ STANLEY

STANLEY®

Výrobky označené STANLEY® jsou určeny pro hobby použití.

STANLEY® FATMAX®

STANLEY FatMax® (dříve FatMax®) jsou výrobky s důrazem na kvalitu určené pro řemeslníky.

STANLEY® FATMAX®

STANLEY FatMax® (dříve FatMax® Xtreme™) je prémiový výrobek určený pro profesionály.

TIPY A RADY NAŠICH EXPERTŮ

Podívejte se na Tipy a rady našich odborníků, které Vám usnadní práci a poradí Vám při výběru vhodného nářadí.



OBSAH

10



MĚŘENÍ A ZNAČENÍ

- 12 Svinovací metry
- 16 Pásma
- 17 Měřicí kolečka
- 20 Lajnovací šňůry
- 22 Úhelníky, značení
- 24 Vodováhy

30



LASERY A ELEKTRONICKÁ ZAŘÍZENÍ

- 32 Ruční laserové dálkoměry
- 33 Rotační lasery
- 34 Linkové a křížové lasery
- 37 Bodové lasery
- 38 Optické vodováhy, detektory
- 40 Příslušenství
- 44 Podpovrchové detektory
- 45 Intelitools

46



NÁŘADÍ PRO ŘEZÁNÍ

- 48 Nože s odlamovací čepelí
- 50 Nože se zasouvací čepelí
- 51 Nože s pevnou čepelí
- 53 Bezpečnostní nože a řezáky
- 56 Sportovní, speciální a hobby nože
- 59 Náhradní nožové plátky
- 66 Pily

72



STAVEBNÍ NÁŘADÍ

- 73 Pilníky, rašple
- 74 Surforn
- 77 Demoliční nářadí
- 81 Kladiva
- 84 Nářadí na sádkarton

89



SPONKOVÁNÍ, NÝTOVÁNÍ A LEPENÍ

- 91 Sponkovací kladiva
- 91 Sponkovací kleště
- 94 Elektrické sponkovací pistole
- 95 Sponky
- 96 Nýtovací kleště
- 97 Pistole na tavné lepidlo

101



TRUHLÁŘSKÉ NÁŘADÍ

- 102 Dláta
- 104 Svorky

108



NÁŘADÍ PRO MECHANIKY

- 109 Šroubováky
- 118 Sady bitů
- 121 Instalátorské nářadí
- 122 Sady hlavic a příslušenství
- 129 Klíče
- 135 Kleště
- 141 Speciální kleště

146



ÚLOŽNÉ SYSTÉMY NA NÁŘADÍ

- 147 Brašny na nářadí
- 153 Opasky a pouzdra na nářadí
- 156 Pojízdné boxy
- 160 Boxy na nářadí
- 168 Organizery
- 170 Podstavce na řezání (kozy)
- 173 Závěsný systém a dílenský nábytek

175



SVÍTILNY

- 176 Svítilny

MĚŘENÍ A ZNAČENÍ



RADY EXPERTA



JOHN DAVIES

TIPY PŘI PRÁCI SE SVINOVACÍMI METRY

ZVÝŠENÍ PŘESNOSTI

Přesnost měření zvýšíte lehkým naklopením pásky a přiložením její hrany co nejtěsněji k měřenému povrchu.



ZNAČENÍ OBLOUKŮ

Velké kruhy či oblouky snadno vyznačíte zaháknutím koncového háčku ke šroubku či hřebíku, přiložením tužky ve zvolené vzdálenosti a jejím otáčením okolo osy.



MINIMALIZOVÁNÍ CHYB PŘI MĚŘENÍ

Pokud vkládáte předmět do jiného, např. dveře do rámu, možnost chyby naměřené hodnoty snížíte vyznačením skutečné hodnoty tužkou na zadní stranu metru a jejím přenesením na dveře. Snazší to je u metrů FatMax® jejichž koncový háček lze zachytit 3 způsoby. Značka tužkou je snadno omyvatelná vlhkým hadříkem.

NASTAVENÍ STEJNÉ VZDÁLENOSTI

Pro nastavení vzdálenosti nosníků použijte vhodnou měрку o délce 40 cm/16".

ZVÝŠENÍ PŘESNOSTI

V některých případech, kdy by mohl koncový háček negativně ovlivnit přesnost měření (např. kvůli nemožnosti přiložit pásku k měřenému povrchu), použijte jiný vhodný bod, např. značku hodnoty 10 cm a od výsledku měření pak tuto hodnotu odečtěte.



ZNAČENÍ PODÉLNÝCH ČAR

Pro značení podélných čar s hranou předmětu využijte malý vrub na koncovém háčku, k němuž přiložíte hrot tužky; čelní stranu svinovacího metru nebo prst použijte jako zarážku k udržení stálé vzdálenosti od hrany.



PŘEDEJITÍ POŠKOZENÍ METRU

Abyste předešli zbytečnému poškození vašeho svinovacího metru, vždy dbejte na kontrolu rychlosti navíjení pásky.

TIPY PRO ELEKTRIKÁŘE

Díky konstrukci koncového háčku STANLEY® metrů lze zachytit a protáhnout kabel skrze dutiny. Tuto možnost jistě ocení elektrikáři apod.

PŘÍMÉ LINKY

Nemáte-li pravítko, narýsujte rovnou čáru podél pásky svinovacího metru přiloženého stupnicí k povrchu.

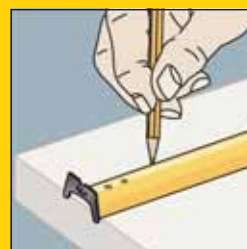

STANLEY MĚŘENÍ A ZNAČENÍ

SVINOVACÍ METRY

Svinovací metry STANLEY® jsou velmi přesné, plně odpovídající evropské třídě přesnosti II, což v praxi znamená, že maximální povolená odchylka při délce 3 m je menší než milimetr.

EVROPSKÉ NORMY PŘESNOSTI

POVOLENÉ ODCHYLKY



| 1 m | 2 m | 3 m | 5 m | 8 m | 10 m |
|--------|--------|--------|--------|--------|--------|
| 0,5 mm | 0,7 mm | 0,9 mm | 1,3 mm | 1,9 mm | 2,3 mm |
| 1 mm | 1,4 mm | 1,8 mm | 2,6 mm | 3,8 mm | 4,6 mm |

STANLEY FATMAX

BladeArmor povlak
na prvních 100 mm snižuje
riziko zlomení měřicí pásky o 95 %



Třída přesnosti: II

Spona pro připevnění na opasek

Šířka pásky 32 mm
umožňuje snadné čtení
číselných údajů. Možnost téměř
4m vysunutí bez opory - ideální
pro měření jednou osobou

3 nýty připevněný
koncový háček
- o 40 % pevnější
než když je připevněn 2 nýty



Koncový háček, i vyměnitelný XL
háček pro přesné měření
vnitřních i vnějších rozměrů

Přyzové opláštění
umožňuje pevné držení

Páska patažená
vrstvou MYLAR®
je až 10x odolnější
vůči oděru než běžné
lakované pásky

Antikorozní
povlak povrchu
měřicí pásky

| STANLEY | délka v m | šířka v mm | ☒ | ☒ | ▣ | Cena bez DPH | Cena s DPH |
|--------------|-----------|------------|---|---|---------------|--------------|------------|
| XTHHT0-36003 | 5 | 32 | X | 4 | 3253560360030 | 638,02 | 772,00 |
| XTHHT0-36004 | 8 | 32 | X | 4 | 3253560360047 | 723,14 | 875,00 |
| XTHHT0-36005 | 10 | 32 | X | 4 | 3253560360054 | 767,77 | 929,00 |

SVINOVACÍ METRY

FATMAX® SVINOVACÍ METRY AUTOLOCK

STANLEY
FATMAX



- Možnost vysunutí pásky bez opory 3,3 m usnadňuje provádění měření jednou osobou
- Měřicí páska s povlakem MYLAR® je až 10x odolnější vůči oděru než lakované povrchy
- BladeArmor povlak na prvních 80 mm snižuje riziko zlomení pásky o 95 %
- Inovativní blokovací zámek pásky Autolock
- Spojení koncového háčku 3 nýty je o 40 % pevnější než spojení 2 nýty
- Vyměnitelný XL háček a magnet
- Pryžové opláštění umožňuje pevné držení

| STANLEY | délka v m | šířka v mm | | | | Cena bez DPH | Cena s DPH |
|-------------|-----------|------------|---|---|---------------|--------------|------------|
| XTHT0-33671 | 5 | 32 | X | 6 | 3253560336714 | 680,99 | 824,00 |
| XTHT0-33501 | 8 | 32 | X | 6 | 3253560335014 | 767,77 | 929,00 |

FATMAX® BLADE ARMOR® SVINOVACÍ METRY

STANLEY
FATMAX



- Možnost vysunutí pásky bez opory 3,35 m usnadňuje provádění měření jednou osobou
- Měřicí páska s povlakem MYLAR® je až 10x odolnější vůči oděru než běžné lakované povrchy
- BladeArmor povlak na prvních 100 mm snižuje riziko zlomení pásky o 95 %
- Měřicí páska široká 32 mm usnadňuje odečítání naměřených hodnot
- Spojení koncového háčku 3 nýty je o 40 % pevnější než spojení 2 nýty
- Speciální tvar koncového háčku umožňuje jeho zachycení nahoře, dole i na boku
- Pryžové opláštění umožňuje pevné držení

| STANLEY | délka v m | šířka v mm | | | | Cena bez DPH | Cena s DPH |
|----------|-----------|------------|---|---|---------------|--------------|------------|
| 0-33-720 | 5 | 32 | X | 4 | 3253560337209 | 424,79 | 514,00 |
| 0-33-728 | 8 | 32 | X | 4 | 3253560337285 | 552,89 | 669,00 |
| 0-33-811 | 10 | 32 | X | 4 | 3253560338114 | 723,14 | 875,00 |

FATMAX® SVINOVACÍ METRY S MAGNETICKÝM HÁČKEM

STANLEY
FATMAX



- Možnost vysunutí pásky bez opory 3,30 m usnadňuje provádění měření jednou osobou
- Měřicí páska s povlakem MYLAR® je až 10x odolnější vůči oděru než běžné lakované povrchy
- BladeArmor povlak na prvních 80 mm snižuje riziko zlomení pásky o 90 %
- Měřicí páska široká 32 mm usnadňuje odečítání naměřených hodnot
- Spojení koncového háčku 3 nýty je o 40 % pevnější než spojení 2 nýty
- Odnímatelný magnet z háčku
- Pryžové opláštění umožňuje pevné držení

| STANLEY | délka v m | šířka v mm | | | | Cena bez DPH | Cena s DPH |
|-------------|-----------|------------|---|---|---------------|--------------|------------|
| FMHT0-33864 | 5 | 32 | X | 4 | 3253560338640 | 424,79 | 514,00 |
| FMHT0-33868 | 8 | 32 | X | 4 | 3253560338688 | 552,89 | 669,00 |

FATMAX® SVINOVACÍ METR S KLÍČENKOU

STANLEY
FATMAX



- Možnost vysunutí pásky bez opory 90 cm
- Přesný počáteční bod měření – háček s vůlí kompenzuje rozdíl při vnitřním a vnějším měření
- Odolné a ergonomické plastové ABS pouzdro s pogumovaným povrchem

| STANLEY | délka v m | šířka v mm | | | | Cena bez DPH | Cena s DPH |
|-------------|-----------|------------|---|----|---------------|--------------|------------|
| FMHT1-33856 | 2 | 13 | - | 36 | 3253561338564 | 101,65 | 123,00 |

SVINOVACÍ METRY POWERLOCK® S KOVOVÝM POUZDREM

STANLEY



- Odolné a ergonomické kovové pouzdro s chromovaným povrchem
- Povrchová úprava měřicí pásky MYLAR® odolná proti odření – desetinásobná životnost oproti obyčejné pásce
- Přesný počáteční bod měření – háček s vůlí kompenzuje rozdíl při vnitřním a vnějším měření
- Hodnota vnitřního měření určena prostým přičtením 5 cm na délku pouzdra metru
- Třída přesnosti II, pružinové navíjení měřicí pásky s možností zablokování
- Spona pro upevnění na opasek
- Háček připevněn 3 nýtů – tzn. o 40 % pevnější spojení než při použití 2 nýtů a snížení pravděpodobnosti odlomení

| STANLEY | délka v m | šířka v mm | ☒ | ☒ | ☐ | Cena bez DPH | Cena s DPH |
|----------|-----------|------------|---|----|---------------|--------------|------------|
| 0-33-218 | 3 | 12,7 | X | 6 | 3253560332181 | 169,42 | 205,00 |
| 1-33-218 | 3 | 12,7 | - | 30 | 3253561332180 | 169,42 | 205,00 |

SVINOVACÍ METRY POWERLOCK® S PLASTOVÝM ABS POUZDREM

STANLEY



- Odolné a ergonomické plastové ABS pouzdro s chromovaným povrchem
- Povrchová úprava měřicí pásky MYLAR® odolná proti odření – desetinásobná životnost oproti obyčejné pásce
- Přesný počáteční bod měření – háček s vůlí kompenzuje rozdíl při vnitřním a vnějším měření
- Háček připevněn 3 nýtů – tzn. o 40 % pevnější spojení než při použití 2 nýtů
- Hodnota vnitřního měření určena prostým přičtením 5 cm na délku pouzdra metru
- Třída přesnosti II
- Pružinové navíjení měřicí pásky s možností zablokování
- K dispozici v provedení měřicí pásky šířky 12,7; 19 a 25 mm
- Spona pro upevnění na opasek

| STANLEY | délka v m | šířka v mm | ☒ | ☒ | ☐ | Cena bez DPH | Cena s DPH |
|----------|-----------|------------|---|----|---------------|--------------|------------|
| 0-33-238 | 3 | 12,7 | X | 6 | 3253560332389 | 152,89 | 185,00 |
| 1-33-238 | 3 | 12,7 | - | 30 | 3253561332388 | 152,89 | 185,00 |
| 0-33-041 | 3 | 19 | X | 6 | 3253560330415 | 152,89 | 185,00 |
| 1-33-041 | 3 | 19 | - | 25 | 3253561330414 | 152,89 | 185,00 |
| 0-33-194 | 5 | 19 | X | 6 | 3253560331948 | 382,64 | 463,00 |
| 1-33-194 | 5 | 19 | - | 18 | 3253561331947 | 382,64 | 463,00 |
| 0-33-195 | 5 | 25 | X | 4 | 3253560331955 | 509,92 | 617,00 |
| 1-33-195 | 5 | 25 | - | 12 | 3253561331954 | 509,92 | 617,00 |
| 0-33-198 | 8 | 25 | X | 4 | 3253560331986 | 595,04 | 720,00 |
| 1-33-198 | 8 | 25 | - | 12 | 3253561331985 | 595,04 | 720,00 |
| 0-33-442 | 10 | 25 | X | 4 | 3253560334420 | 767,77 | 929,00 |
| 1-33-442 | 10 | 25 | - | 12 | 3253561334429 | 767,77 | 929,00 |

SVINOVACÍ METRY TYLON™

STANLEY



- Povrchová vrstva materiálu Tylon zajišťuje větší odolnost vůči opotřebení a odření značení měřicí pásky
- Číselné údaje jsou na středu pásky což umožňuje přesnější provádění a odečet měření
- Kompaktní, ergonomické pouzdro s pryžovým opláštěním
- Pouzdro s měkkým, pryžovým pláštěm odolává nárazům a velmi dobře chrání měřicí pásku
- Třída přesnosti II
- Pohyblivý háček umožňuje přesné měření jak vnitřních, tak i vnějších rozměrů
- Spona pro připevnění na opasek

| STANLEY | délka v m | šířka v mm | ☒ | ☒ | ☐ | Cena bez DPH | Cena s DPH |
|----------|-----------|------------|---|----|---------------|--------------|------------|
| 0-30-687 | 3 | 12,7 | X | 6 | 3253560306878 | 119,01 | 144,00 |
| 1-30-687 | 3 | 12,7 | - | 12 | 3253561306877 | 119,01 | 144,00 |
| 0-30-697 | 5 | 19 | X | 6 | 3253560306977 | 169,42 | 205,00 |
| 1-30-697 | 5 | 19 | - | 12 | 3253561306976 | 169,42 | 205,00 |
| 0-30-657 | 8 | 25 | X | 6 | 3253560306571 | 254,55 | 308,00 |
| 1-30-657 | 8 | 25 | - | 12 | 3253561306570 | 254,55 | 308,00 |

SVINOVACÍ METRY TYLON DUAL LOCK™

STANLEY



- Odolné pogumované pouzdro metru
- Odolná povrchová úprava měřicí pásky Tylon
- Blokovací mechanismus automaticky drží pásku v požadovaném vysunutí
- Třída přesnosti II
- Spona pro upevnění na opasek

| STANLEY | délka v m | šířka v mm | | | | Cena bez DPH | Cena s DPH |
|-------------|-----------|------------|---|---|---------------|--------------|------------|
| STHT36802-0 | 3 | 12,7 | X | 6 | 3253560368029 | 152,89 | 185,00 |
| STHT36803-0 | 5 | 19 | X | 6 | 3253560368036 | 195,04 | 236,00 |
| STHT36804-0 | 8 | 25 | X | 6 | 3253560368043 | 271,90 | 329,00 |

SVINOVACÍ METRY STANLEY®

STANLEY



- Ergonomické plastové PP pouzdro
- Měřicí pásky s lakovaným povrchem
- Blokovací zámek měřicí pásky
- Přesný počáteční bod měření – háček s vůlí kompenzuje rozdíl při vnitřním a vnějším měření
- Třída přesnosti II
- Spona pro upevnění na opasek

| STANLEY | délka v m | šířka v mm | | | | Cena bez DPH | Cena s DPH |
|----------|-----------|------------|---|----|---------------|--------------|------------|
| 0-30-487 | 3 | 12,7 | X | 6 | 3253560304874 | 84,30 | 102,00 |
| 1-30-487 | 3 | 12,7 | - | 12 | 3253561304873 | 84,30 | 102,00 |
| 0-30-497 | 5 | 19 | X | 6 | 3253560304973 | 135,54 | 164,00 |
| 1-30-497 | 5 | 19 | - | 12 | 3253561304972 | 135,54 | 164,00 |
| 0-30-457 | 8 | 25 | X | 6 | 3253560304577 | 212,40 | 257,00 |
| 1-30-457 | 8 | 25 | - | 12 | 3253561304576 | 212,40 | 257,00 |

SVINOVACÍ METRY MAX S MAGNETICKÝM HÁČKEM

STANLEY



- Pogumované ergonomické pouzdro
- Oboustranná měřicí pásky s lakovaným povrchem
- Odnímatelný magnet z háčku
- Zvětšené blokovací tlačítko pro lepší kontrolu při práci
- Kovová karabina pro připnutí
- Třída přesnosti II

| STANLEY | délka v m | šířka v mm | | | | Cena bez DPH | Cena s DPH |
|-------------|-----------|------------|---|---|---------------|--------------|------------|
| STHT0-36121 | 3 | 19 | X | 6 | 3253560361211 | 212,40 | 257,00 |
| STHT0-36117 | 5 | 25 | X | 6 | 3253560361174 | 254,55 | 308,00 |
| STHT0-36118 | 8 | 25 | X | 6 | 3253560361181 | 322,31 | 390,00 |

SVINOVACÍ METRY

STANLEY



- Odolné pogumované pouzdro metru
- Pryž zabraňuje nechtěnému sklouznutí metru ze šikmé plochy - až do úhlu 40°
- Háček připraven 3 nýtů – tzn. o 40 % pevnější spojení než při použití 2 nýtů
- Třída přesnosti II
- Spona pro upevnění na opasek

| STANLEY | délka v m | šířka v mm | | | | Cena bez DPH | Cena s DPH |
|-------------|-----------|------------|---|---|---------------|--------------|------------|
| STHT0-33559 | 3 | 19 | X | 6 | 3253560335595 | 143,80 | 174,00 |
| STHT0-33561 | 5 | 28 | X | 6 | 3253560335618 | 220,66 | 267,00 |
| STHT0-33566 | 8 | 28 | X | 6 | 3253560335663 | 254,55 | 308,00 |

PÁSMA

EVROPSKÉ NORMY PŘESNOSTI

Povolené odchylky:

| Tř. II | 10 m | 20 m | 30 m | 50 m | 100 m |
|---------|------|------|------|------|-------|
| mm | 2,1 | 4,3 | 6,3 | 10,3 | 20,3 |
| Tř. III | 10 m | 20 m | 30 m | 50 m | 100 m |
| mm | 4,6 | 8,6 | 12,6 | 20,6 | 40,6 |

PÁSMA OTEVŘENÁ S PLASTOVOU PÁSKOU

STANLEY



- Bimateriální rukojeť pro větší pohodlí
- Nárazuvzdorný, velmi odolný plastový ABS rám
- Plastová páska zesílená skelnými vlákny pro zvýšení přesnosti měření
- Oboustranný potisk pásky pro snadnější odečet měření
- Měřicí páska je elektricky nevodivá, chráněná vůči UV záření
- Měřicí páska je opatřena omyvatelným PVC povlakem pro delší životnost
- Integrovaný kotevní hrot usnadňuje měření prováděné jednou osobou
- Skládací klička usnadňuje ukládání a přepravu
- Skládací koncový háček pro ukotvení pásky
- Integrovaná zarážka pro prevenci nechtěného odvinutí pásma
- Stupnice dílkovaná po 2 mm
- Třída přesnosti III

| STANLEY | délka v m | šířka v mm | | | | Cena bez DPH | Cena s DPH |
|----------|-----------|------------|---|---|---------------|--------------|------------|
| 2-34-792 | 30 | 12,7 | X | 2 | 3253562347923 | 493,39 | 597,00 |
| 2-34-795 | 60 | 12,7 | X | 2 | 3253562347954 | 654,55 | 792,00 |

PÁSMA UZAVŘENÁ S PLASTOVOU PÁSKOU METRICKÁ

STANLEY



- Nárazuvzdorné, velmi odolné plastové ABS pouzdro
- Perforace na zadní straně pouzdra umožňuje čištění měřicí pásky
- Plastová páska zesílená skelnými vlákny pro zvýšení přesnosti měření
- Měřicí páska je elektricky nevodivá, chráněná vůči UV záření
- Měřicí páska je opatřena omyvatelným PVC povlakem pro delší životnost
- Stupnice dílkovaná po 2 mm
- Třída přesnosti III

| STANLEY | délka v m | šířka v mm | | | | Cena bez DPH | Cena s DPH |
|----------|-----------|------------|---|---|---------------|--------------|------------|
| 0-34-295 | 10 | 12,7 | X | 6 | 3253560342951 | 212,40 | 257,00 |
| 0-34-296 | 20 | 12,7 | X | 6 | 3253560342968 | 254,55 | 308,00 |
| 0-34-297 | 30 | 12,7 | X | 6 | 3253560342975 | 339,67 | 411,00 |

STANLEY® FATMAX® SAMONAVÍJECÍ PÁSMO

STANLEY FATMAX



- Šířka ocelové pásky 9,5 mm, délka 30 m
- Snadno čitelná stupnice
- Ochrana pásma při rychlém navíjení, možnost zajištění pásma v požadované délce
- Odolné hliníkové pouzdro
- Karabina a spona k upevnění na opasek
- Možnost otevření pouzdra pro snadné očištění od prachu



| STANLEY | délka v m | šířka v mm | | | | Cena bez DPH | Cena s DPH |
|----------|-----------|------------|---|---|---------------|--------------|------------|
| 0-34-203 | 30 | 9,5 | X | 2 | 3253560342036 | 1 445,45 | 1 749,00 |

FATMAX® PÁSMA S OCELOVOU PÁSKOU

STANLEY
FATMAX



- Spona pro upevnění z nerezové oceli pro dlouhou životnost
- Rychlé navijení, převod klíčky na cívku pásma 5:1

- Tlačítko pro uvolnění a rychlé odvinutí pásky
- Ergonomické pouzdro s bimateriálovým opláštěním pro pohodlné a pevné držení
- Třída přesnosti II

| STANLEY | délka v m | šířka v mm | | | | Cena bez DPH | Cena s DPH |
|----------|-----------|------------|---|---|---------------|--------------|------------|
| 0-34-133 | 20 | 10 | X | 6 | 3253560341336 | 535,54 | 648,00 |
| 0-34-134 | 30 | 10 | X | 2 | 3253560341343 | 705,79 | 854,00 |

PÁSMA OCELOVÁ S UZAVŘENÝM POUZDREM METRICKÁ

STANLEY



- Žluté plastové ABS pouzdro – odolné a výborně viditelné
- Ocelová měřicí páska krytá polymerovou vrstvou odolnou proti otěru
- Skládací klíčka pro snadné uložení a navijení pásma

- Koncový háček se pro zvýšenou ochranu zasouvá do otvoru v pouzdře
- Stupnice dílkovaná po mm
- Třída přesnosti II

| STANLEY | délka v m | šířka v mm | | | | Cena bez DPH | Cena s DPH |
|----------|-----------|------------|---|---|---------------|--------------|------------|
| 0-34-102 | 10 | 9,5 | X | 6 | 3253560341022 | 246,28 | 298,00 |
| 0-34-105 | 20 | 9,5 | X | 6 | 3253560341053 | 297,52 | 360,00 |
| 0-34-108 | 30 | 9,5 | X | 6 | 3253560341084 | 331,40 | 401,00 |

MĚŘICÍ KOLEČKA

DMW40 DIGITÁLNÍ MĚŘICÍ KOLEČKO

STANLEY



- Pevná a odolná konstrukce se skládací rukojetí a stojánkem vhodná pro použití v exteriéru
- Digitální počítadlo s možností ukládání dat do paměti a oboustranného měření (při pohybu vpřed i vzad)

- Možnost automatického přepočtu jednotek
- Uložení až 8 naměřených hodnot do paměti

| STANLEY | průměr v mm | přesnost | | | | Cena bez DPH | Cena s DPH |
|----------|-------------|----------|---|---|---------------|--------------|------------|
| 1-77-176 | 254 | +/-1% | - | 6 | 3253561771767 | 4 296,69 | 5 199,00 |

MW40M MĚŘICÍ KOLEČKO

STANLEY



- Odolné tradiční měřicí kolečko
- Velmi přesné 5číselné počítadlo s nulovacím tlačítkem, dílek 10 cm, přesnost +/- 1 %
- Počítadlo a jeho převod je uloženo ve velmi odolném pouzdře
- Velmi odolná skládací rukojeť

- Sklopný stojánek
- Lité hliníkové kolečko s pryžovým povrchem pro dlouhou životnost a přesné přenášení vzdálenosti
- Dodáváno včetně úložného vaku

| STANLEY | průměr v mm | přesnost | | | | Cena bez DPH | Cena s DPH |
|----------|-------------|----------|---|---|---------------|--------------|------------|
| 1-77-174 | 318 | +/-1% | - | 6 | 3253561771743 | 2 147,93 | 2 599,00 |

MW55D MĚŘICÍ KOLEČKO - DISKOVÉ

STANLEY FATMAX

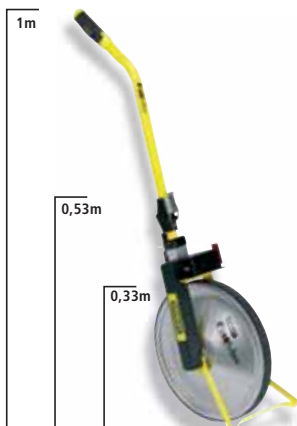

- Kloub s pozitivním zámek umožňuje složení rukojeť i v pracovních rukavicích
- Konstrukce s těsněním chrání převody před zanešením prachem
- Pevná ocelová konstrukce pro vysokou odolnost, povrch chráněn práškovým lakem
- Velmi pevný kovový stojánek
- Přesné kovové počítadlo
- Pryžové obložení kolečka zabraňuje prokluzu na jakémkoli povrchu
- Disková výplň kolečka - velmi pevná konstrukce, snadno se čistí

- Převodový řemen - pohon počítadla s velkými čísly pro měření vzdálenosti až do 9 999,99 m
- Brzda - snadno ovladatelná, zabraňuje nechtěnému pohybu z místa
- Nárazuvzdorné pouzdro chrání mechanismus před poškozením
- Velké, dobře ovladatelné, nulovací tlačítko
- Pevná ocelová obruč kolečka s obvodem 1 m

| STANLEY | průměr v mm | přesnost | | | | Cena bez DPH | Cena s DPH |
|----------|-------------|----------|---|---|---------------|--------------|------------|
| 1-77-108 | 330 | +/-1% | - | 1 | 3253561771088 | 4 296,69 | 5 199,00 |

MW55S MĚŘICÍ KOLEČKO - VYPLÉTANÉ

STANLEY FATMAX

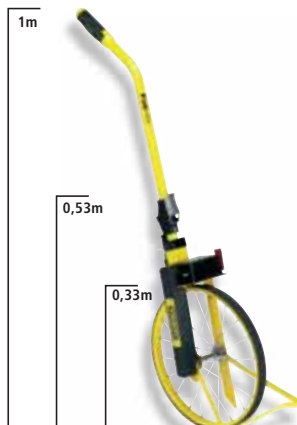

- Kloub s pozitivním zámek umožňuje složení rukojeť i v pracovních rukavicích
- Konstrukce s těsněním chrání převody před zanešením prachem
- Pevná ocelová konstrukce pro vysokou odolnost, povrch chráněn práškovým lakem
- Velmi pevný kovový stojánek
- Přesné kovové počítadlo
- Pryžové obložení kolečka zabraňuje prokluzu na jakémkoli povrchu
- Vyplétané kolečko - velmi pevná a lehká konstrukce

- Převodový řemen - pohon počítadla s velkými čísly pro měření vzdálenosti až do 9 999,99 m
- Brzda - snadno ovladatelná, zabraňuje nechtěnému pohybu z místa
- Nárazuvzdorné pouzdro chrání mechanismus před poškozením
- Velké, dobře ovladatelné, nulovací tlačítko
- Pevná ocelová obruč kolečka s obvodem 1 m

| STANLEY | průměr v mm | přesnost | | | | Cena bez DPH | Cena s DPH |
|----------|-------------|----------|---|---|---------------|--------------|------------|
| 1-77-109 | 330 | +/-1% | - | 1 | 3253561771095 | 4 296,69 | 5 199,00 |

RADY EXPERTA



JOHN DAVIES

TIPY PŘI PRÁCI S VYMĚŘOVACÍM NÁŘADÍM

PŘÍPRAVA POVRCHU A HRANY MATERIÁLU

KROK 1 Zarovnejte hoblíkem povrch strany, na které budete měřit. Ujistěte se, zda je plocha po celé své délce i šířce rovná. Jakmile budete spokojeni, označte si tuto stranu jako lícovou.

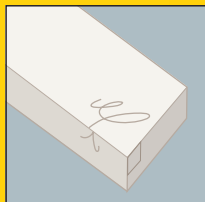

KROK 2 Zarovnejte sousedící hranu a plochu.

KROK 3 Přiložte patku úhelníku k povrchu boční strany a zkontrolujte, zda pod ní neprosvítá světlo. Tuto kontrolu proveďte na více místech po celé délce a šířce.

KROK 4 Pomocí hoblíku proveďte začištění. Jakmile je strana dokončena, označte ji opět jako lícovou. Od tohoto okamžiku provádějte značení pomocí úhelníku, pokosníku či měřky z lícové strany nebo hrany.

VYZNAČENÍ ČÁRY NA VŠECH 4 STRANÁCH

Nejvhodnější je použít nůž kvůli vyšší přesnosti. Také se lépe řeže podle rýhy než podle narýsované čáry.

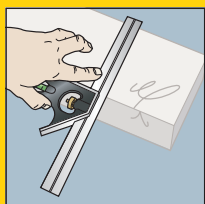

KROK 1 Chcete-li načrtnout čáru přes lícovou stranu dřevěného předmětu, palcem a třemi prsty pevně přidržte patku zapřenou proti okraji. Váš ukazováček by měl být v poloze proti vnitřnímu okraji úhelníkové čepele, aby se zabránilo sklouznutí při zatlačení nože proti vnějšímu okraji během vytváření rýhy.

KROK 2 K narýsování čáry přes lícovou hranu se patka úhelníku musí opřít o lícovou stranu, čepel nože vložte do předešlé rýhy a úhelníkovou čepel posuňte podél čepele nože.

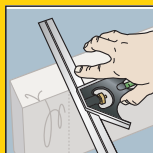
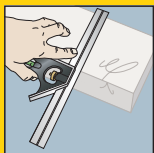

KROK 3 Opakujte tento krok i na dalších 2 stranách. Patku úhelníku je třeba vždy zapřít k lícové straně či hraně.

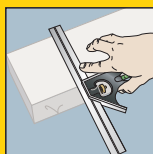
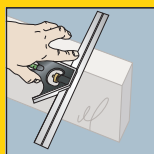

TOP TIP Pokud budete připravovat tvarově shodné předměty, spojte je svorkou a značte najednou.

VELKÉ OCELOVÉ ÚHELNÍKY

Protože tyto úhelníky nemají patku pro zapření o hranu, doporučuji k přesnému vyrovnání použít dřevěný hranol, o který jejich rameno zapřeme.

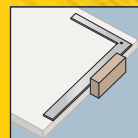

POKOSNÍK

Může být použit stejným způsobem jako příložený úhelník. Zvýšené pozornosti je třeba dbát jsou-li hrany zkosené. Při značení vždy jako základ použijte lícovou stranu či hranu a ujistěte se, že veškerá zkosení/úhly míří správným směrem.

LAJNOVACÍ ŠŤŮRA

Nářadí, s nímž se velice rychle naučíte pracovat.

KROK 1 Zkontrolujte, zda je v zásobníku dostatečné množství křídý. Při používání s ní občas zatřeste kvůli dobrému nanesení křídý na šňůru. Po výměně doporučujeme šňůru nejdříve celou vytáhnout, do zásobníku nasypat malé množství křídý a navinout zpět. Poté můžete doplnit zásobník křídou.

KROK 2 Ukotvěte bezpečně koncový háček šňůry s háčkem k podkladu, který budete značit.

KROK 3 Po vytažení do požadované délky zaklapnutím klíčky do pouzdra zablokujete odvíjení šňůry.

KROK 4 Lajnovací šňůru umístěte do požadované polohy. Sevřete ji palcem a ukazováčkem, oddalte několik centimetrů od povrchu a pak uvolněte. Po uvolnění se na povrchu vytvoří otisk. Nyní máte vytvořenou přesnou čáru, podle které můžete pokračovat v další práci.

KROK 5 Šňůru navíjete mimo vyznačenou čáru, abyste předešli nechtěným stopám na označeném povrchu.

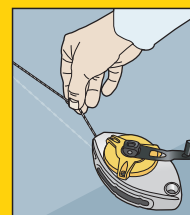
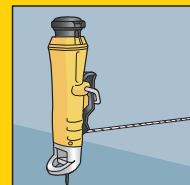

DŮLEŽITÉ

Chraňte lajnovací šňůru před vlhkostí.

U povrchů, které se mají malovat si ověřte, zda se křída nerozpjíjí do použité barvy. Při interiérovém použití zkontrolujte, zda křída neušpinila koberec, nábytek apod.

LAJNOVACÍ ŠŇŮRY

FATMAX® LAJNOVACÍ ŠŇŮRA

STANLEY
FATMAX



- Kroucená šňůra z PE a bavlny pro delší životnost a vyšší odolnost proti předření
- Držák koncového háčku pro zajištění šňůry
- Uvolňovací pojistka převodu umožňuje vytažení šňůry aniž by se točila klíčka
- Převod klíčky 5:1 pro rychlé navíjení
- Odolné lité hliníkové tělo, nerezový háček a skládací klíčka
- Patentované průhledové okénko umožňuje neustálou kontrolu zbývajících množství práškové křídly
- Integrovaná opasková spona
- Může být použita i jako olovnice

| STANLEY | délka v m | | | | Cena bez DPH | Cena s DPH |
|----------|-----------|---|---|---------------|--------------|------------|
| 0-47-480 | 30 | X | 6 | 3253560474805 | 509,92 | 617,00 |

FATMAX® LAJNOVACÍ ŠŇŮRA

STANLEY
FATMAX



- Kryt doplňovacího otvoru umožňuje snadné a rychlé naplnění
- Kovová skládací navíjecí klíčka
- Velmi odolný nerezový koncový háček
- Převod klíčky 3:1 pro rychlé navíjení
- Sada obsahuje: lajnovací šňůru, 113 g modré barvy, popisovač 47-316 (1 ks)

| STANLEY | délka v m | | | | Cena bez DPH | Cena s DPH |
|----------|-----------|---|---|---------------|--------------|------------|
| 0-47-681 | 30 | X | 5 | 3253560476816 | 339,67 | 411,00 |

STANLEY® LAJNOVACÍ ŠŇŮRA

STANLEY



STHT0-47244



STHT0-47147

- Návin 9 m šňůry
- Nový ergonomický tvar
- Převod klíčky 3:1 pro rychlé navíjení
- Držák koncového háčku pro zajištění šňůry
- Kapacita 28 g práškové křídly
- Velmi odolný nerezový koncový háček
- Posuvný kryt doplňovacího otvoru pro snadné a rychlé naplnění
- Velmi pevné pogumované ABS tělo
- Integrovaná opasková spona
- STHT0-47244 sada lajnovací šňůry s křídou

| STANLEY | délka v m | | | | Cena bez DPH | Cena s DPH |
|-------------|-----------|---|---|---------------|--------------|------------|
| STHT0-47147 | 9 | X | 6 | 3253560471477 | 152,89 | 185,00 |
| STHT0-47244 | 9 | X | 6 | 3253560472443 | 195,04 | 236,00 |

POWERWINDER® LAJNOVACÍ ŠŤŮRA



STANLEY

- Převod klíčky 3,5:1 pro rychlé navíjení
- Průhledné tělo umožňuje kontrolu zbývajících množství práškové křídly

- Obsah pouzdra 45 g práškové křídly
- Velmi odolný nerezový koncový háček
- 0-47-465 sada lajnovací šňůry s křídou

| STANLEY | délka v m | | | | Cena bez DPH | Cena s DPH |
|----------|-----------|---|---|---------------|--------------|------------|
| 0-47-460 | 30 | X | 6 | 3253560474607 | 228,93 | 277,00 |
| 0-47-465 | 30 | X | 5 | 3253560474652 | 254,55 | 308,00 |

STANLEY® LAJNOVACÍ ŠŤŮRA



STANLEY

- Návin 30 m šňůry
- Nový ergonomický tvar
- Skládací navíjecí klíčka pro snadné uložení
- Držák koncového háčku pro zajištění šňůry
- Může být použita i jako olovnice
- Kapacita 30 g práškové křídly

- Velmi odolný nerezový koncový háček
- Posuvný kryt doplňovacího otvoru pro snadné a rychlé naplnění
- Velmi pevné plastové ABS tělo
- 0-47-443 sada lajnovací šňůry s křídou

| STANLEY | délka v m | | | | Cena bez DPH | Cena s DPH |
|----------|-----------|---|---|---------------|--------------|------------|
| 0-47-440 | 30 | X | 6 | 3253560474409 | 109,92 | 133,00 |
| 0-47-443 | 30 | X | 5 | 3253560474430 | 143,80 | 174,00 |

STANLEY® NÁHRADNÍ LAJNOVACÍ ŠŤŮRA

STANLEY

- Vhodná pro lajnovací šňůry STANLEY®



| STANLEY | délka v m | | | | Cena bez DPH | Cena s DPH |
|----------|-----------|---|---|---------------|--------------|------------|
| 0-47-101 | 30 | X | 6 | 3253560471019 | 67,77 | 82,00 |

PRÁŠKOVÉ KŘÍDY

STANLEY

- Speciální prášková křída s vysokou přilnavostí a viditelností na povrchu
- Pro jednotlivé aplikace se hodí různé křídly
- Modrá pro univerzální použití v interiéru i exteriéru

- Červená pro venkovní stavbařské využití je nesmazatelná
- Bílá pro interiérové aplikace jako je pokládka koberců



| STANLEY | barva | obsah v g | | | | Cena bez DPH | Cena s DPH |
|----------|---------|-----------|---|----|---------------|--------------|------------|
| 1-47-403 | modrá | 115 | - | 12 | 3253561474033 | 42,15 | 51,00 |
| 1-47-404 | červená | 115 | - | 12 | 3253561474040 | 42,15 | 51,00 |
| 1-47-405 | bílá | 115 | - | 12 | 3253561474057 | 42,15 | 51,00 |
| 1-47-803 | modrá | 225 | - | 12 | 3253561478031 | 76,03 | 92,00 |
| 1-47-804 | červená | 225 | - | 12 | 3253561478048 | 76,03 | 92,00 |
| 1-47-917 | modrá | 1000 | - | 6 | 3253561479175 | 238,02 | 288,00 |
| 1-47-919 | červená | 1000 | - | 6 | 3253561479199 | 238,02 | 288,00 |

ZNAČENÍ

TESAŘSKÝ POKOSNÍK

STANLEY



- Vstříkované plastové patkové rameno se žlábkou
- Systém zajištění posuvného ramene
- Posuvné rameno z velmi pevné uhlíkové oceli
- Povrch posuvného ramene chráněn poniklováním

| STANLEY | délka v mm | | | | Cena bez DPH | Cena s DPH |
|----------|------------|---|---|---------------|--------------|------------|
| 0-46-825 | 210 | X | 6 | 3253560468255 | 152,89 | 185,00 |

SKLÁDACÍ STAVAŘSKÝ ÚHELNÍK

STANLEY



- Pevný a lehký hliníkový úhelník, ideální pro značení úhlů 45° a 90° při stavebních pracích, pokládce dlažby apod.
- Rozměry 122 x 122 x 172 cm

| STANLEY | délka v cm | šířka v cm | | | | Cena bez DPH | Cena s DPH |
|----------|------------|------------|---|---|---------------|--------------|------------|
| 1-45-013 | 172 | 122 | - | 1 | 3253561450136 | 825,62 | 999,00 |

TESAŘSKÝ OCELOVÝ ÚHELNÍK

STANLEY



- Vyrobený z leštěné oceli s lakovaným povrchem
- Gravírovaná opačně čitelná stupnice a embosované dílky
- Na přední straně dílky po 2 mm, na zadní straně dílky po 1/8"
- Tento výrobek není dodáván s datovým sešitem

| STANLEY | délka v mm | šířka v mm | | | | Cena bez DPH | Cena s DPH |
|----------|------------|------------|---|---|---------------|--------------|------------|
| 1-45-530 | 600 | 400 | - | 1 | 3253561455308 | 212,40 | 257,00 |

TESAŘSKÉ ÚHELNÍKY

STANLEY



- Hliníková patka je k ocelovému rameni připevněna třemi nýty
- Velmi dobře viditelná do hloubky gravírovaná černěná stupnice
- Zarážka je konstruovaná tak, aby bylo možné vyznačit úhly 90° a 45°
- Dvě stupnice na protilehlých stranách dílkované v mm

| STANLEY | délka v mm | šířka v mm | | | | Cena bez DPH | Cena s DPH |
|----------|------------|------------|---|---|---------------|--------------|------------|
| 1-45-685 | 140 | 250 | - | 6 | 3253561456855 | 322,31 | 390,00 |
| 1-45-686 | 200 | 300 | - | 6 | 3253561456862 | 339,67 | 411,00 |
| 1-45-687 | 200 | 400 | - | 6 | 3253561456879 | 408,26 | 494,00 |

TESAŘSKÉ A ZEDNICKÉ TUŽKY

STANLEY

• Oválný průřez těla

• Tuhy s obdélníkovým průřezem s tvrdostí HB



| STANLEY | barva | délka v mm | | | | Cena bez DPH | Cena s DPH |
|----------|---------|------------|---|----|---------------|--------------|------------|
| 1-03-851 | zelená | 176 | - | 60 | 3253561038518 | 14,05 | 17,00 |
| 1-03-850 | červená | 176 | - | 60 | 3253561038501 | 14,05 | 17,00 |

FATMAX® PERMANENTNÍ POPISOVAČE S DLÁTOVÝM HROTEM

STANLEY
FATMAX

- Ideální k popisování za jakýchkoliv povětrnostních podmínek
- Obdélníkový průřez těla se zaoblenými hranami
- Odolný hrot tvaru dláta (široký a tenký)
- Černá, červená a modrá barva
- Pevný hrot odolný vůči opotřebování i při popisování hrubého povrchu

- Barvy jsou odolné vůči působení vody a oleje
- Pohodlné držení díky bimateriální rukojeti
- Rychle schnoucí barva



47-314



47-315

47-312

| STANLEY | popis | | | | Cena bez DPH | Cena s DPH |
|----------|-------------------------------------|---|----|---------------|--------------|------------|
| 0-47-312 | jemný černý hrot | X | 12 | 3253560473129 | 84,30 | 102,00 |
| 0-47-314 | dlátový černý hrot | X | 12 | 3253560473143 | 84,30 | 102,00 |
| 0-47-315 | černý, červený a modrý dlátový hrot | X | 12 | 3253560473150 | 152,89 | 185,00 |

PERMANENTNÍ POPISOVAČE S JEMNÝM HROTEM

STANLEY

- Rychle schnoucí a vodě odolný inkoust vhodný na téměř všechny povrchy
- K dispozici v barvě černé, červené a modré
- Trvalé značení na všech typech materiálů, jako je beton, kov, dřevo, potrubí apod.

- Jemný hrot popisovače
- Velikost popisovače - 14 cm



| STANLEY | popis | | | | Cena bez DPH | Cena s DPH |
|-------------|--------------------------|---|----|---------------|--------------|------------|
| 0-47-316 | jemný černý hrot, 2 ks | X | 24 | 3253560473167 | 50,41 | 61,00 |
| STHT81389-0 | jemný červený hrot, 2 ks | X | 24 | 3253560813895 | 50,41 | 61,00 |
| STHT81390-0 | jemný modrý hrot, 2 ks | X | 24 | 3253560813918 | 50,41 | 61,00 |

SADA PERMANENTNÍCH POPISOVAČŮ S JEMNÝM HROTEM

STANLEY

- Rychle schnoucí a vodě odolný inkoust vhodný na téměř všechny povrchy
- Sada obsahuje: 2x černý, 1x červený a 1x modrý popisovač

- Trvalé značení na všech typech materiálů, jako je beton, kov, dřevo, potrubí apod.
- Jemný hrot popisovače
- Velikost popisovače - 14 cm



| STANLEY | popis | | | | Cena bez DPH | Cena s DPH |
|-------------|----------------------------|---|----|---------------|--------------|------------|
| STHT81391-0 | černý (2x), červený, modrý | X | 24 | 3253560813901 | 97,52 | 118,00 |

PERMANENTNÍ MINI POPISOVAČE S JEMNÝM HROTEM

STANLEY



47-329

47-324

- Rychle schnoucí a vodě odolný inkoust vhodný na téměř všechny povrchy
- K dispozici v barvě černé, červené, zelené a modré
- Trvalé značení na všech typech materiálů, jako je beton, kov, dřevo, potrubí apod.
- Jemný hrot popisovače
- Velikost popisovače - 8 cm

| STANLEY | popis | | | | Cena bez DPH | Cena s DPH |
|----------|--|---|----|---------------|--------------|------------|
| 1-47-324 | jemný černý hrot - mini | - | 72 | 3253561473241 | 21,49 | 26,00 |
| 2-47-329 | černý, červený, zelený, modrý | X | 12 | 3253562473295 | 84,30 | 102,00 |
| 1-47-329 | jemný černý, červený, zelený a modrý hrot - mini | - | 72 | 3253561473296 | 21,49 | 26,00 |

VYBERTE SI VODOVÁHU PRO VAŠÍ PRÁCI



VODOVÁHY KOMBINOVANÉ KONSTRUKCE

Obdélníkový průřez zajišťuje výjimečnou odolnost a výkon. Jsou osazeny pevnými akrylátovými hranolovými libelami s frézovaným povrchem pro dosažení nejvyšší přesnosti a jemnější a rychlejší vyrovnání bublinky v libele. Středová část libely se zvětšovací efektem usnadňuje odečtení polohy bublinky.



KOLEJNICOVÉ VODOVÁHY

Pro vodováhy kolejnicového ("I") profilu je charakteristická menší hmotnost a osazení válcovými 360° libelami.

VÝBĚR VODOVÁHY SPRÁVNÉ DÉLKY

Pravidlo čím delší tím lepší neplatí vždy. Zatímco krátké vodováhy lépe kopírují povrch, dlouhé se naopak, zejména při měření velkých ploch, lépe vyrovnávají s drobnými nerovnostmi povrchu.

Pro zedníky a stavaře je ideální volbou vodováha typ STANLEY® FatMax® délky 1200 mm, pro betonáře pak délky 1800 mm. Pro dokončovací práce bude lepší volbou odlehčená vodováha kolejnicového („I“) nebo hranolového profilu délky 600 nebo 900 mm, které jsou ideální např. pro montáže nábytku apod.

VODOVÁHY S NASTAVITELNOU LIBELOU

Otočná libela může být nastavena v rozsahu od 0° do 90°, což umožňuje nastavení úhlu při konstrukci střech, drenážních trubek apod.

MAGNETICKÉ VODOVÁHY

Velmi silné magnety v základně umožňují jejich přichycení na jakýkoliv ocelový či železný předmět a jsou tak ideální při instalaci strojů nebo vzduchotechniky.

SPECIÁLNÍ VODOVÁHY

Vodováha TORPEDO - vodováha TORPEDO STANLEY® FatMax® má frézovanou pracovní plochu s „V“ žlábkem, což ji umožňuje přesně přiložit na trubky a jiné válcové povrchy; je tak vhodnou vodováhou pro lešenáře, instalace poliček a běžné použití v domácnosti.



VODOVÁHY

FATMAX® VODOVÁHY

STANLEY
FATMAX



- Libely s 20% zvětšovací efektem pro lepší kontrolu polohy bublinky
- Dvakrát frézované pracovní povrchy pro dosažení maximální přesnosti
- Zesílená kombinovaná konstrukce s výztuhami je 5x pevnější než u ostatních STANLEY® vodováh
- Pryžové rukojeti přišroubované na rám vodováhy
- U magnetické verze ve spodní pracovní ploše velmi silné magnety, 2x silnější než běžně užívané
- Akrylátové hranolové libely nejpřesnější ve své kategorii zajišťují přesnost měření v 8 rovinách +/-0,5 mm/m

| STANLEY | délka v cm | libely | | | | Cena bez DPH | Cena s DPH |
|----------|-----------------|--------|---|---|---------------|--------------|------------|
| 0-43-616 | 40 | 2 | - | 4 | 3253560436162 | 660,33 | 799,00 |
| 0-43-624 | 60 | 3 | - | 4 | 3253560436247 | 767,77 | 929,00 |
| 0-43-636 | 90 | 3 | - | 3 | 3253560436360 | 850,41 | 1 029,00 |
| 0-43-648 | 120 | 3 | - | 3 | 3253560436483 | 982,64 | 1 189,00 |
| 0-43-672 | 180 | 3 | - | 3 | 3253560436728 | 1 280,17 | 1 549,00 |
| 0-43-681 | 200 | 3 | - | 3 | 3253560436810 | 1 445,45 | 1 749,00 |
| 0-43-617 | 40, magnetická | 2 | - | 4 | 3253560436179 | 680,99 | 824,00 |
| 0-43-625 | 60, magnetická | 3 | - | 4 | 3253560436254 | 809,09 | 979,00 |
| 0-43-637 | 90, magnetická | 3 | - | 3 | 3253560436377 | 949,59 | 1 149,00 |
| 0-43-649 | 120, magnetická | 3 | - | 3 | 3253560436490 | 1 114,88 | 1 349,00 |
| 0-43-679 | 200, magnetická | 3 | - | 3 | 3253560436797 | 1 528,10 | 1 849,00 |

FATMAX® VODOVÁHY

STANLEY
FATMAX



- O 6 mm vyšší konstrukce než u konkurenčních výrobků
- O 6 – 9 mm širší než srovnatelné konkurenční modely
- Vyšší hmotnost oproti srovnatelným konkurenčním modelům pro výjimečnou pevnost
- Nárazuvzdorné pryžové koncovky / dorazy
- Frézovaná spodní i vrchní pracovní plocha
- Pryžové rukojeti pro pohodlné přenášení i měření
- Vylepšené libely usnadňují kontrolu polohy bublinky
- Velká střední zapouzdřená libela

| STANLEY | délka v cm | libely | | | | Cena bez DPH | Cena s DPH |
|----------|-----------------|--------|---|---|---------------|--------------|------------|
| 1-43-524 | 60 | 3 | - | 6 | 3253561435249 | 544,63 | 659,00 |
| 1-43-536 | 90 | 3 | - | 3 | 3253561435362 | 680,99 | 824,00 |
| 1-43-548 | 120 | 3 | - | 3 | 3253561435485 | 723,14 | 875,00 |
| 1-43-572 | 180 | 3 | - | 3 | 3253561435720 | 1 114,88 | 1 349,00 |
| 1-43-525 | 60, magnetická | 3 | - | 6 | 3253561435256 | 635,54 | 769,00 |
| 1-43-537 | 90, magnetická | 3 | - | 3 | 3253561435379 | 767,77 | 929,00 |
| 1-43-549 | 120, magnetická | 3 | - | 3 | 3253561435492 | 809,09 | 979,00 |

FATMAX® KLASICKÉ VODOVÁHY PRO

STANLEY
FATMAX

- Zapouzdřená zvětšená centrální libela zaručuje odolnost a přesnost $\pm 0,5$ mm/m (základna) a $\pm 0,75$ mm/m (protější hrana)
- Odolná a lehká hliníková konstrukce

- Vynikající viditelnost velkých trubcových bočních libel
- Koncové krytky absorbují rázy při náhodném pádu
- 5letá záruka na přesnost libel



| STANLEY | délka v cm | libely | | | | Cena bez DPH | Cena s DPH |
|-------------|------------|--------|---|----|---------------|--------------|------------|
| FMHT42553-1 | 40 | 2 | - | 10 | 3253561425530 | 382,64 | 463,00 |
| FMHT42554-1 | 60 | 2 | - | 10 | 3253561425547 | 424,79 | 514,00 |
| FMHT42555-1 | 80 | 2 | - | 10 | 3253561425554 | 467,77 | 566,00 |
| FMHT42447-1 | 100 | 3 | - | 10 | 3253561424472 | 595,04 | 720,00 |
| FMHT42559-1 | 120 | 3 | - | 10 | 3253561425592 | 671,90 | 813,00 |
| FMHT42560-1 | 150 | 3 | - | 6 | 3253561425608 | 765,29 | 926,00 |
| FMHT42561-1 | 180 | 3 | - | 6 | 3253561425615 | 850,41 | 1 029,00 |
| FMHT42562-1 | 200 | 3 | - | 6 | 3253561425622 | 935,54 | 1 132,00 |

KLASICKÉ VODOVÁHY

STANLEY

- Zvětšená centrální bublinková libela zaručuje odolnost a přesnost $\pm 0,5$ mm/m
- Vynikající viditelnost velkých trubcových bočních libel

- Nová robustní a lehká konstrukce
- Koncové krytky absorbují rázy při náhodném pádu
- V nabídce od 40 do 200 cm
- K dispozici jsou také modely s magnetickou základnou



| STANLEY | délka v cm | libely | | | | Cena bez DPH | Cena s DPH |
|-------------|-----------------|--------|---|----|---------------|--------------|------------|
| STHT1-43102 | 40 | 2 | - | 10 | 3253561431029 | 297,52 | 360,00 |
| STHT1-43103 | 60 | 2 | - | 10 | 3253561431036 | 339,67 | 411,00 |
| STHT1-43104 | 80 | 2 | - | 10 | 3253561431043 | 365,29 | 442,00 |
| STHT1-43105 | 100 | 3 | - | 10 | 3253561431050 | 424,79 | 514,00 |
| STHT1-43106 | 120 | 3 | - | 10 | 3253561431067 | 467,77 | 566,00 |
| STHT1-43107 | 150 | 3 | - | 10 | 3253561431074 | 595,04 | 720,00 |
| STHT1-43108 | 180 | 3 | - | 6 | 3253561431081 | 680,99 | 824,00 |
| STHT1-43109 | 200 | 3 | - | 6 | 3253561431098 | 767,77 | 929,00 |
| STHT1-43110 | 40, magnetická | 2 | - | 10 | 3253561431104 | 382,64 | 463,00 |
| STHT1-43111 | 60, magnetická | 2 | - | 10 | 3253561431111 | 424,79 | 514,00 |
| STHT1-43112 | 80, magnetická | 2 | - | 10 | 3253561431128 | 442,15 | 535,00 |
| STHT1-43114 | 120, magnetická | 3 | - | 10 | 3253561431142 | 595,04 | 720,00 |
| STHT1-43115 | 150, magnetická | 3 | - | 10 | 3253561431159 | 767,77 | 929,00 |
| STHT1-43116 | 180, magnetická | 3 | - | 6 | 3253561431166 | 866,94 | 1 049,00 |
| STHT1-43117 | 200, magnetická | 3 | - | 6 | 3253561431173 | 949,59 | 1 149,00 |

VODOVÁHY I-BEAM 180°

STANLEY

- Odolná hliníková konstrukce kolejnicového profilu pro vysokou pevnost
- 3 válcové libely: 1 pro horizontální, 1 pro vertikální měření a 1 otočná v rozsahu 180°

- Nárazuvzdorné koncovky / dorazy chránící vodováhu při náhodném pádu
- Přesnost $\pm 1,5$ mm/m



| STANLEY | délka v cm | počet libel | | | | Cena bez DPH | Cena s DPH |
|----------|------------|-------------|---|---|---------------|--------------|------------|
| 1-42-919 | 40 | 2 | - | 6 | 3253561429194 | 212,40 | 257,00 |
| 1-42-920 | 60 | 3 | - | 6 | 3253561429200 | 271,90 | 329,00 |
| 1-42-921 | 80 | 3 | - | 6 | 3253561429217 | 305,79 | 370,00 |
| 1-42-922 | 100 | 3 | - | 6 | 3253561429224 | 339,67 | 411,00 |
| 1-42-923 | 120 | 3 | - | 6 | 3253561429231 | 382,64 | 463,00 |

FATMAX® VODOVÁHY I-BEAM

STANLEY
FATMAX

- Zesílená hliníková konstrukce kolejnicového profilu
- Velké libely pro snadnou kontrolu polohy bublinky
- Nárazuvzdorné koncovky / dorazy chránící vodováhu při náhodném pádu

- Přesnost +/-0,5 mm/m
- Stupnice na horní hraně vodováhy dílkovaná po 2 mm (POUZE U 60cm A 120cm VODOVAH)
- Držák na tužku



| STANLEY | délka v cm | libely | | | | Cena bez DPH | Cena s DPH |
|----------|-----------------|--------|---|---|---------------|--------------|------------|
| 1-43-553 | 60 | 3 | - | 3 | 3253561435539 | 408,26 | 494,00 |
| 1-43-555 | 120 | 3 | - | 3 | 3253561435553 | 544,63 | 659,00 |
| 1-43-557 | 180 | 3 | - | 3 | 3253561435577 | 723,14 | 875,00 |
| 1-43-554 | 60, magnetická | 3 | - | 3 | 3253561435546 | 458,68 | 555,00 |
| 1-43-556 | 120, magnetická | 3 | - | 3 | 3253561435560 | 595,04 | 720,00 |
| 1-43-558 | 200, magnetická | 3 | - | 3 | 3253561435584 | 866,94 | 1 049,00 |

STANLEY® FATMAX® VODOVÁHA TORPEDO MAGNETICKÁ

STANLEY
FATMAX

- Pevné hranolové libely, nejpřesnější v kategorii +/-0,5 mm/m
- Střední libela se zvětšovací efektem pro snadnou kontrolu polohy bublinky

- „V“ žlábek na spodní pracovní ploše pro přiložení k trubkám
- Velmi silné magnety zapuštěné do základny, 2x silnější než běžně používané



| STANLEY | délka v cm | počet libel | | | | Cena bez DPH | Cena s DPH |
|----------|------------|-------------|---|---|---------------|--------------|------------|
| 0-43-609 | 25 | 3 | X | 6 | 3253560436094 | 680,99 | 824,00 |

FATMAX® VODOVÁHA TORPEDO MAGNETICKÁ

STANLEY
FATMAX

- Pevná hliníková konstrukce
- Hranolové libely, nejpřesnější v kategorii +/-0,5 mm/m
- Střední libela se zvětšovací efektem pro snadnou kontrolu polohy bublinky

- „V“ žlábek na spodní pracovní ploše pro přiložení k trubkám
- Velmi silné magnety zapuštěné do základny, 2x silnější než běžně používané



| STANLEY | délka v cm | počet libel | | | | Cena bez DPH | Cena s DPH |
|----------|------------|-------------|---|---|---------------|--------------|------------|
| 0-43-603 | 22 | 3 | X | 6 | 3253560436032 | 552,89 | 669,00 |

FATMAX® PRO BOX TORPEDO

STANLEY
FATMAX

- 2 fixní libely a 1 otočná v rozsahu 360°
- Střední libela se zvětšovací efektem pro snadnou kontrolu polohy bublinky
- 2 velmi silné magnety zapuštěné do základny

- Nárazuvzdorné koncovky / dorazy chránící vodováhu při náhodném pádu
- Pevná hliníková konstrukce



| STANLEY | délka v cm | počet libel | | | | Cena bez DPH | Cena s DPH |
|-------------|------------|-------------|---|---|---------------|--------------|------------|
| XTHT0-42495 | 23 | 3 | X | 6 | 3253560424954 | 509,92 | 617,00 |

VODOVÁHA TORPEDO HLINÍKOVÁ



STANLEY

- Pevná a lehká hliníková konstrukce ideální pro drobná měření
- Magnetická základna pro připevnění ke kovovým konstrukcím

- 3 libely: horizontální, vertikální a 45°
- Střední libela chráněná před nárazy
- Přesnost: +/-1,5 mm/m

| STANLEY | délka v cm | počet libel | | | | Cena bez DPH | Cena s DPH |
|----------|------------|-------------|---|---|---------------|--------------|------------|
| 0-43-511 | 23 | 3 | X | 6 | 3253560435110 | 254,55 | 308,00 |

VODOVÁHA TORPEDO HLINÍKOVÁ



STANLEY

- Pevná a lehká hliníková konstrukce ideální pro drobná měření
- Magnetická základna pro připevnění ke kovovým konstrukcím

- 3 libely: horizontální, vertikální a 45°
- Střední libela chráněná před nárazy

| STANLEY | délka v cm | počet libel | | | | Cena bez DPH | Cena s DPH |
|----------|------------|-------------|---|---|---------------|--------------|------------|
| 0-42-465 | 23 | 3 | X | 6 | 3253560424657 | 212,40 | 257,00 |

VODOVÁHA TORPEDO



STANLEY

- Lehká a pevná vstříkovaná plastová ABS konstrukce

- 3 válcové libely: vertikální, horizontální a 45°

| STANLEY | délka v cm | počet libel | | | | Cena bez DPH | Cena s DPH |
|----------|------------|-------------|---|---|---------------|--------------|------------|
| 0-42-294 | 20 | 3 | X | 6 | 3253560422943 | 119,01 | 144,00 |

HADICOVÁ VODOVÁHA



STANLEY

- Trubice pro hadicovou vodováhu
- Při otevřených zátkách zajištěn kompletní přístup vzduchu

- 2 vstříkované trubice se stupnicí (120 mm)

| STANLEY | délka v mm | | | | Cena bez DPH | Cena s DPH |
|----------|------------|---|---|---------------|--------------|------------|
| 0-42-430 | 120 | X | 6 | 3253560424305 | 172,73 | 209,00 |

STRUNOVÁ VODOVÁHA



STANLEY

- Ideální pro vyměrování zahrad a dlouhých vzdáleností, kde není příliš důležitá přesnost roviny
- Vodováha pro zavěšení na provázek při zaměřování terénu apod.

- Integrované háčky pro zavěšení
- Lehká hliníková odolná konstrukce

| STANLEY | délka v mm | počet libel | | | | Cena bez DPH | Cena s DPH |
|----------|------------|-------------|---|---|---------------|--------------|------------|
| 0-42-287 | 80 | 1 | - | 6 | 3253560422875 | 76,03 | 92,00 |

STANLEY® MINI VODOVÁHA

STANLEY

- 2 libely, horizontální a vertikální
- Magnetická základna

- Lehká a pevná vstříkovaná plastová ABS konstrukce



| STANLEY | délka v cm | počet libel | | | | Cena bez DPH | Cena s DPH |
|----------|------------|-------------|---|---|---------------|--------------|------------|
| 0-42-130 | 8,7 | 2 | X | 6 | 3253560421304 | 135,54 | 164,00 |

STANLEY® DESKOVÁ VODOVÁHA

STANLEY

- Vhodné pro nastavení stolu, desek do roviny

- Připravené otvory pro možnost přichycení k desce



| STANLEY | průměr v cm | počet libel | | | | Cena bez DPH | Cena s DPH |
|----------|-------------|-------------|---|----|---------------|--------------|------------|
| 0-42-127 | 4,1 | 1 | X | 12 | 3253560421274 | 84,30 | 102,00 |

ZEDNICKÉ VODOVÁHY

STANLEY

- Horizontální libela vlepená do plastového ABS lůžka
- Vertikální libela vlepená do plastového ABS lůžka přišroubovaného k tělu vodorováhy

- Rukojeti ve vzájemné vzdálenosti 1 m pro pohodlnou manipulaci
- Černé ABS plastové koncovky / dorazy
- Hliníkové tělo



| STANLEY | délka v cm | šířka v mm | výška v mm | počet libel | | | | Cena bez DPH | Cena s DPH |
|----------|------------|------------|------------|-------------|---|----|---------------|--------------|------------|
| 1-42-322 | 150 | 10 | 180 | 2 | - | 30 | 3253561423222 | 809,09 | 979,00 |
| 0-42-323 | 200 | 10 | 180 | 2 | X | 5 | 3253560423230 | 908,26 | 1 099,00 |
| 1-42-323 | 200 | 10 | 180 | 2 | - | 30 | 3253561423239 | 908,26 | 1 099,00 |

STANLEY® DIGITÁLNÍ SKLONOMĚŘ

STANLEY

- Délka 400 mm
- LCD displej
- Měří úhly v rozsahu 0° - 180°

- 2 libely, horizontální a vertikální
- Pevná a odolná hliníková konstrukce
- Přesnost +/-0,1°

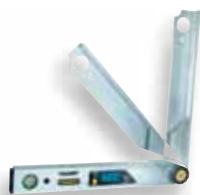

| STANLEY | délka v cm | počet libel | | | | Cena bez DPH | Cena s DPH |
|----------|------------|-------------|---|---|---------------|--------------|------------|
| 0-42-087 | 40 | 2 | X | 1 | 3253560420871 | 2 974,38 | 3 599,00 |

FATMAX® DIGITÁLNÍ VODOVÁHY

**STANLEY
FATMAX**

- Podsvícený LCD displej k snadnému čtení naměřených hodnot
- Automatické převrácení údajů na displeji i při práci nad hlavou
- Funkce HOLD
- Výběr z mnoha měřících jednotek (mm/m; °; %; C°; F)

- Paměť na posledních 9 měření
- Možnost kalibrace při náhodném pádu
- Zvuková signalizace při 0°; 45° a 90°
- Indikátor stavu baterií
- Přesnost +/-1 mm/m
- Dodáváno včetně voděodolného obalu



| STANLEY | délka v cm | počet libel | | | | Cena bez DPH | Cena s DPH |
|----------|------------|-------------|---|---|---------------|--------------|------------|
| 0-42-063 | 40 | 2 | X | 1 | 3253560420635 | 1 693,39 | 2 049,00 |
| 0-42-065 | 60 | 2 | X | 1 | 3253560420659 | 2 147,93 | 2 599,00 |
| 0-42-086 | 120 | 2 | X | 1 | 3253560420864 | 2 561,16 | 3 099,00 |

LASERY A ELEKTRONICKÁ ZAŘÍZENÍ



RADY EXPERTA



JOHN DAVIES

JAK SI SPRÁVNĚ VYBRAT LASEROVÝ PŘÍSTROJ

ROTAČNÍ LASERY

Pokud provádíte stavební úpravy požadující vyšší přesnost (např. 1,5 mm/30 m) při značném plošném rozsahu měření, budou pro vás nejlepší volbou rotační lasery X700LR a X750L-G v kombinaci s detektorem laserového paprsku – tato sestava je vhodná pro profesionální používání. Systém automatické nivelace je velmi jednoduchý a intuitivní. Laser X600LR s doplňkovými funkcemi uspokojí i požadavky stavebníků při dokončovacích pracích.

KŘÍŽOVÉ LASERY

Křížové lasery jsou nástroje vhodné zejména pro dokončovací práce. Budování příček, instalace podhledů, montáže zárubní, sanitárních zařízení, rozmístění nábytku apod... to vše můžete provádět s pomocí křížového laseru.

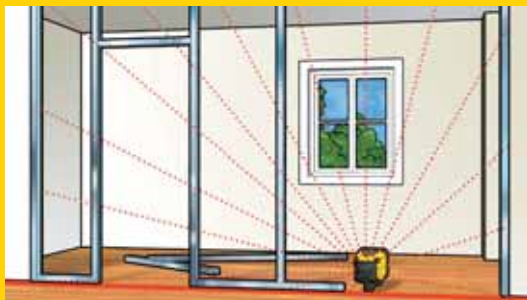

LASERY A ELEKTRONICKÉ MĚŘICÍ PŘÍSTROJE

STANLEY® lasery, optické a elektronické měřicí přístroje nabízí novou úroveň stavebních a opravářských prací. Stanley® přístroje snižují potřebný čas pro měření, současně s jeho vysokou přesností.

Laserové vodováhy po zapnutí okamžitě promítají horizontální nebo vertikální čáru.

Elektronické detektory umožňují detekci míst s výskytem nosných konstrukcí, či elektrických kabelů a eliminují tak nákladná pochybení.

Zvýšení efektivity a snížení rizika vzniku chyb okamžitě vrací investici spojenou s pořízením těchto přístrojů.

LASEROVÉ VODOVÁHY

Nejjednodušší laserové přístroje pro vytýčení rovin, zejména při dokončovacích pracích. Hlavní výhodou je schopnost přenést danou rovinu na delší vzdálenost.

AL24 AUTOMATICKÁ VODOVÁHA

Samonivelační automatická vodováha AL24 může být použita na venkovní stavební práce pro zaměření základů parkovišť, chodníků, příjezdových silnic, menší zahradní architekturu apod. S přesností 1,5 mm/45 m zajistí rychlé a efektivní provedení prací.

PODPOVRCHOVÉ DETEKTORY

Nástroje pro vyhledávání elektrických kabelů a sanitárního systému v sádkartonových deskách apod. V závislosti na typu můžete vyhledávat předměty v hloubce od 19 do 51 mm a získat grafický LED nebo LCD výstup. Dokonalejší modely detektorů mohou rozpoznat i druh materiálu.

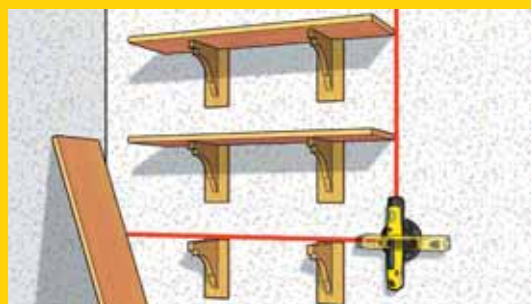

DÁLKOMĚRY

TLM330s LASEROVÝ DÁLKOMĚŘ S BLUETOOTH®



STANLEY
FATMAX

- Pracovní dosah od 0,15 do 100 m
- Přesnost měření +/-1,5 mm
- Standardní funkce, sčítání, odečítání hodnot, Pythagorova věta, kontinuální měření
- Snadná obsluha, zvuková signalizace
- Paměť na posledních 20 měření
- Výsuvný doraz pro měření z hrany
- Dotykový displej
- 4 možnosti měření: od horní hrany, od spodní hrany, od 1/4" závitu a od výklopného dorazu
- Závít 1/4" pro upevnění na stativ
- IP 54
- Včetně úložného pouzdra a baterií (3 x AAA)

| STANLEY | popis | | | | Cena bez DPH | Cena s DPH |
|-------------|---------|---|---|---------------|--------------|------------|
| STHT1-77140 | TLM330s | X | 1 | 3253561771408 | 4 544,63 | 5 499,00 |

TLM165s LASEROVÝ DÁLKOMĚŘ S BLUETOOTH®



STANLEY
FATMAX

- Pracovní dosah od 0,15 do 50 m
- Přesnost měření +/-1,5 mm
- Paměť na posledních 20 měření
- Standardní měření, sčítání, odečítání hodnot, funkce Pythagorovy věty
- Výsuvný doraz pro měření z hrany
- Dotykový displej
- 4 možnosti měření: od horní hrany, od spodní hrany, od 1/4" závitu a od výklopného dorazu
- Závít 1/4" pro upevnění na stativ
- IP 54
- Včetně úložného pouzdra a baterií (3 x AAA)

| STANLEY | popis | | | | Cena bez DPH | Cena s DPH |
|-------------|---------|---|---|---------------|--------------|------------|
| STHT1-77139 | TLM165s | X | 1 | 3253561771392 | 2 809,09 | 3 399,00 |

TLM99 LASEROVÝ DÁLKOMĚŘ



STANLEY

- Pracovní dosah od 0,1 do 30 m
- Přesnost měření +/-2 mm @ 10 m
- Jednoduchá obsluha, měří a počítá vzdálenosti, velikosti ploch a objemů, funkce sčítání a odečítání
- Kontinuální měření
- Možnost měření vzdáleností od horní nebo spodní hrany přístroje
- Podsvícený 4řádkový displej
- Funkce automatického vypnutí po 90 s
- IP 54
- Dodáváno včetně baterií (2 x AAA)

| STANLEY | popis | | | | Cena bez DPH | Cena s DPH |
|-------------|-------|---|---|---------------|--------------|------------|
| STHT1-77138 | TLM99 | X | 1 | 3253561771385 | 1 734,71 | 2 099,00 |

TLM65 LASEROVÝ DÁLKOMĚŘ



STANLEY

- Pracovní dosah od 0,15 do 20 m
- Přesnost měření +/-3 mm
- Jednoduchá obsluha, měří a počítá vzdálenosti, velikosti ploch a objemů
- Kontinuální měření
- Podsvícený 4řádkový displej
- Funkce automatického vypnutí po 30 s (podsvícení) a 90 s (přístroje)
- IP 40
- Dodáváno včetně baterií (2 x AAA)

| STANLEY | popis | | | | Cena bez DPH | Cena s DPH |
|-------------|-------|---|---|---------------|--------------|------------|
| STHT1-77032 | TLM65 | X | 1 | 3253561770326 | 1 321,49 | 1 599,00 |

TLM50 LASEROVÝ DÁLKOMĚR

STANLEY



- Pracovní dosah od 0,15 do 15 m
- Přesnost měření +/-3 mm
- Jednoduchá obsluha
- Kontinuální měření
- Podsvícený displej
- Funkce automatického vypnutí
- IP 40
- Dodáváno včetně baterií (2 x AAA)

| STANLEY | popis | | | | Cena bez DPH | Cena s DPH |
|-------------|-------|---|---|---------------|--------------|------------|
| STHT1-77409 | TLM50 | X | 1 | 3253561774096 | 1 156,20 | 1 399,00 |

ROTAČNÍ LASERY

FATMAX® ROTAČNÍ LASER X600R

STANLEY
FATMAX



- Pracovní dosah do 60 m (při použití detektoru 600 m)
- Variabilní rychlost rotace (0/150/300/600 ot./min)
- Systém ochrany před náhodným posunem
- Přesnost nivelace +/-2,2 mm @ 30 m (horizontála), +/-3 mm @ 30 m (vertikála), +/-4,4 mm @ 30 m (bod nahoru)
- Rozsah sklonu: +/-10 % (1° sklonu ve vzdálenosti 25 m činí výškový rozdíl 44 cm)
- Rozsah samonivelace +/-5°
- Režim kmitání laserového paprsku ve výšce 10°, 45°, 90°
- Napájení: přibližně 30 hodin nepřetržitého provozu při použití plně nabitých alkalických baterií (2x typ D)
- Vodě a prachu odolný IP54, pracovní prostředí: -10 °C +40 °C
- Laserová dioda 630 – 680 nm, třída laseru 2
- Pracovní pozice: horizontální a vertikální (přípevnění na stativ s 5/8" závitem)
- Obsah sady: Laser, TSTAK box, detektor laserového paprsku, držák na detektor, brýle, odrazový terčik, 2x „D“ baterie

| STANLEY | popis | | | | Cena bez DPH | Cena s DPH |
|-------------|-------|---|---|---------------|--------------|------------|
| FMHT77446-1 | X600R | - | 1 | 3253561774461 | 14 048,76 | 16 999,00 |

FATMAX® ROTAČNÍ LASER X600LR

STANLEY
FATMAX



- Pracovní dosah do 60 m (při použití detektoru 600 m)
- Variabilní rychlost rotace (0/150/300/600 ot./min)
- Systém ochrany před náhodným posunem
- Přesnost nivelace +/-2,2 mm @ 30 m (horizontála), +/-3 mm @ 30 m (vertikála), +/-4,4 mm @ 30 m (bod nahoru)
- Rozsah sklonu: +/-10 % (1° sklonu ve vzdálenosti 25 m činí výškový rozdíl 44 cm)
- Rozsah samonivelace +/-5°
- Režim kmitání laserového paprsku ve výšce 10°, 45°, 90°
- Napájení: přibližně 40 hodin nepřetržitého provozu při použití plně nabitých Li-Ion baterie (3,7 V, 10 Ah)
- Vodě a prachu odolný IP66
- Pracovní prostředí: -10 °C +40 °C
- Laserová dioda 630 - 680 nm
- Třída laseru 2
- Pracovní pozice: horizontální a vertikální (přípevnění na stativ s 5/8" závitem)
- Obsah sady: Laser, TSTAK box, detektor laserového paprsku, držák na detektor, dálkové ovládání, brýle, odrazový terčik, nabíječka

| STANLEY | popis | | | | Cena bez DPH | Cena s DPH |
|-------------|--------|---|---|---------------|--------------|------------|
| FMHT77449-1 | X600LR | - | 1 | 3253561774492 | 17 354,55 | 20 999,00 |

FATMAX® ROTAČNÍ LASER X700LR

STANLEY
FATMAX



- Pracovní dosah do 60 m (při použití detektoru 600 m)
- Variabilní rychlost rotace (0/150/300/600 ot./min)
- Systém ochrany před náhodným posunem
- Přesnost nivelace $\pm 1,5$ mm @ 30 m (horizontála), ± 3 mm @ 30 m (vertikála), $\pm 8,7$ mm @ 30 m (bod nahoru), $\pm 8,7$ mm @ 30 m (bod dolů)
- Rozsah sklonu: ± 10 % (1° sklonu ve vzdálenosti 25 m činí výškový rozdíl 44 cm)
- Rozsah samonivelace $\pm 5^\circ$
- Režim kmitání laserového paprsku ve výšce 10° , 45° , 90°

- Napájení: přibližně 40 hodin nepřetržitého provozu při použití plně nabitých Li-Ion baterie (3,7 V, 10 Ah)
- Vodě a prachu odolný IP66, pracovní prostředí: -10°C $+40^\circ\text{C}$
- Laserová dioda 630 - 680 nm, třída laseru 2
- Pracovní pozice: horizontální a vertikální (přípevnění na stativ s 5/8" závitem)
- Obsah sady: Laser, TSTAK box, detektor laserového paprsku, držák na detektor, dálkové ovládání, brýle, odrazový terčik, adaptér, nabíječka

| STANLEY | popis | | | | Cena bez DPH | Cena s DPH |
|-------------|--------|---|---|---------------|--------------|------------|
| FMHT77447-1 | X700LR | - | 1 | 3253561774478 | 19 420,66 | 23 499,00 |

FATMAX® ROTAČNÍ LASER X750L-G

STANLEY
FATMAX



- Pracovní dosah do 80 m (při použití detektoru 600 m)
- Variabilní rychlost rotace (0/150/300/600 ot./min)
- Systém ochrany před náhodným posunem
- Přesnost nivelace $\pm 1,5$ mm @ 30 m (horizontála), ± 3 mm @ 30 m (vertikála), $\pm 8,7$ mm @ 30 m (bod nahoru), $\pm 8,7$ mm @ 30 m (bod dolů)
- Rozsah sklonu: ± 10 % (1° sklonu ve vzdálenosti 25 m činí výškový rozdíl 44 cm)
- Rozsah samonivelace $\pm 5^\circ$
- Režim kmitání laserového paprsku ve výšce 10° , 45° , 90°

- Napájení: přibližně 30 hodin nepřetržitého provozu při použití plně nabitých Li-Ion baterie (3,7 V, 10 Ah)
- Vodě a prachu odolný IP66, pracovní prostředí: -10°C $+40^\circ\text{C}$
- Laserová diody 510 - 530 nm a 630 - 680 nm (pro body nahoru a dolů)
- Třída laseru 2
- Pracovní pozice: horizontální a vertikální (přípevnění na stativ s 5/8" závitem)
- Obsah sady: Laser, TSTAK box, detektor laserového paprsku, držák na detektor, dálkové ovládání, brýle, odrazový terčik, adaptér, nabíječka

| STANLEY | popis | | | | Cena bez DPH | Cena s DPH |
|-------------|---------|---|---|---------------|--------------|------------|
| FMHT77448-1 | X750L-G | - | 1 | 3253561774485 | 23 139,67 | 27 999,00 |

LINKOVÉ LASERY

FATMAX® LINKOVÉ LASERY 3 X 360° S INTEGROVANOU LI-ION BATERIÍ

STANLEY
FATMAX



- Pracovní dosah 20 m a 50 m při použití detektoru laserového paprsku (červený), 35 a 60 m (zelený)
- Přesnost nivelace ± 3 mm @ 10 m
- Rozsah samonivelace $\pm 4^\circ$
- Uzamčení nivelační hlavy umožňuje bezpečnou přepravu
- Projekce: 3 linky 3 x 360° (360° horizontální, 2 x 360° vertikální pod úhlem 90°)
- IP 54
- Obsah sady: Laser X3G (X3R), TSTAK box, adaptér, odrazový terčik, nabíječka, brýle

- Detektor k laseru X3G: FMHT1-74267 (není součástí balení)
- Detektor k laseru X3R: 1-77-132 (není součástí balení)



| STANLEY | popis | | | | Cena bez DPH | Cena s DPH |
|-------------|---------------------|---|---|---------------|--------------|------------|
| FMHT1-77356 | X3G zelený paprsek | - | 1 | 3253561773563 | 12 643,80 | 15 299,00 |
| FMHT1-77357 | X3R červený paprsek | - | 1 | 3253561773570 | 9 503,31 | 11 499,00 |

FATMAX® LINKOVÉ LASERY 360° + 2V

STANLEY
FATMAX

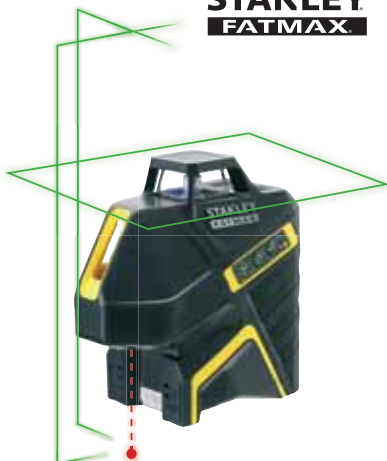

- Pracovní dosah do 20 m (při použití detektoru 50 m)
- Projekce horizontální linky 360°, 2x vertikální linky (vepředu a napravo), bodu dolů
- Přesnost nivelace +/-3 mm @ 10 m, u bodu dolů +/-6 mm @ 10 m
- Rozsah samonivelace +/-4°
- Uzamčení nivelační hlavy umožňuje bezpečnou přepravu
- Možnost použití detektoru laserového paprsku (není součástí balení)
- Napájení 4x AA alkalickými bateriemi (součástí balení) - červený laser; integrovaná Li-Ion baterie - zelený laser
- Možnost připevnění ke stativu s 1/4" nebo 5/8" závitem

- Vodě a prachu odolný: IP 54
- Obsah sady: laser, odrazový terčik, brýle, TSTAK box, alkalické baterie (pro červený laser); laser, TSTAK box, brýle, odrazový terčik, adaptér, nabíječka (pro zelený laser)
- Detektor k laseru FMHT77617-1: FMHT1-74267 (není součástí balení)
- Detektor k laseru FMHT1-77416: 1-77-132 (není součástí balení)



| STANLEY | popis | | | | Cena bez DPH | Cena s DPH |
|-------------|---------------------------|---|---|---------------|--------------|------------|
| FMHT77617-1 | 360° + 2V zelený paprsek | - | 1 | 3253561776175 | 9 503,31 | 11 499,00 |
| FMHT1-77416 | 360° + 2V červený paprsek | - | 1 | 3253561774164 | 7 437,19 | 8 999,00 |

SLL360 NEXT GENERATION LINKOVÉ LASERY

STANLEY



- Pracovní dosah do 20 m (červený laser); do 25 m (zelený laser)
- Projekce horizontální linky 360°, vertikální linky (vepředu) a kříže
- Přesnost nivelace +/-4 mm @ 10 m
- Rozsah samonivelace +/-4°
- Uzamčení nivelační hlavy umožňuje bezpečnou přepravu
- Napájení 4x AA alkalickými bateriemi (součást balení)
- Možnost připevnění ke stativu s 1/4" závitem
- Testováno vůči pádu z výšky až 0,5 m

- Vodě a prachu odolný: IP 50
- Obsah sady: laser, univerzální držák s 1/4" závitem, brašna, manuál, alkalické baterie
- Nelze použít detektor laserového paprsku



| STANLEY | popis | | | | Cena bez DPH | Cena s DPH |
|-------------|------------------------|---|---|---------------|--------------|------------|
| STHT77594-1 | SLL360 zelený paprsek | X | 1 | 3253561775949 | 4 544,63 | 5 499,00 |
| STHT77504-1 | SLL360 červený paprsek | X | 1 | 3253561775048 | 3 718,18 | 4 499,00 |

FATMAX® FCL KŘÍŽOVÉ LASERY

STANLEY
FATMAX

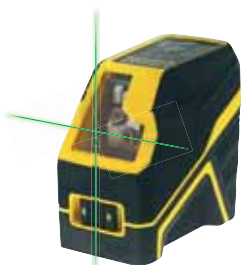

- Pracovní dosah do 15 m (při použití detektoru 50 m)
- Promítá 1 horizontální a 1 vertikální linku
- Indikace náklonu mimo rozsah samonivelace
- Uzamčení nivelační hlavy umožňuje bezpečnou přepravu
- Přesnost nivelace +/-3 mm @ 10 m
- Laserová dioda: 620 - 680 nm (červený), 515 - 530 nm (zelený)
- Napájení 4x AA alkalické baterie (součást balení)
- Možnost připevnění na stativ s 1/4" a 5/8" závitem

- Vodě a prachu odolný: IP54
- Obsah sady: Laser, adaptér, brašna, magnetická destička, 4x AA alkalické baterie



| STANLEY | popis | | | | Cena bez DPH | Cena s DPH |
|-------------|-------|---|---|---------------|--------------|------------|
| FMHT77586-1 | FCL-G | X | 1 | 3253561775864 | 4 131,40 | 4 999,00 |
| FMHT77585-1 | FCL-R | X | 1 | 3253561775857 | 3 304,96 | 3 999,00 |

FATMAX® KŘÍŽOVÝ LASER S INTEGROVANOU LI-ION BATERIÍ

STANLEY
FATMAX

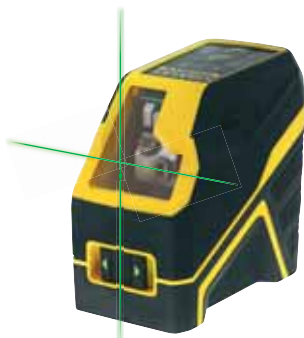

- Pracovní dosah do 30 m (při použití detektoru 50 m)
- Promítá 1 horizontální a 1 vertikální linku
- Indikace náklonu mimo rozsah samonivelace
- Uzamčení nivelační hlavy umožňuje bezpečnou přepravu
- Přesnost nivelace +/-3 mm @ 10 m
- Laserová dioda: 515 - 530 nm
- Napájení Li-Ion baterií

- Možnost připevnění na stativ s 1/4" a 5/8" závitem
- Vodě a prachu odolný: IP54
- Obsah sady: Laser, TSTAK box, odrazový terčik, adaptér, nabíječka



| STANLEY | popis | | | | Cena bez DPH | Cena s DPH |
|-------------|-------------------------------------|---|---|---------------|--------------|------------|
| FMHT77595-1 | FCL-G s integrovanou Li-Ion baterií | - | 1 | 3253561775956 | 6 032,23 | 7 299,00 |

FATMAX® CLLI SADA AUTOMATICKÉHO KŘÍŽOVÉHO LASERU

STANLEY
FATMAX



- Pracovní dosah 10 m
- Promítá 1 horizontální a 1 vertikální linku
- Indikace náklonu mimo rozsah samonivelace
- Uzamčení nivelační hlavy umožňuje bezpečnou přepravu
- Přesnost nivelace +/-4 mm @ 10 m
- Laserové diody: 2 x 635 Nm

- Napájení 3 „AA“ alkalické baterie (součást balení)
- Vodě a prachu odolný: IP 54
- Obsah sady: CLLi, rozpěrná tyč, magnetický terčik, adaptér, baterie
- Nelze použít detektor laserového paprsku



| STANLEY | popis | | | | Cena bez DPH | Cena s DPH |
|----------|-------|---|---|---------------|--------------|------------|
| 1-77-123 | CLLi | - | 1 | 3253561771231 | 3 635,54 | 4 399,00 |

CUBIX NEXT GENERATION KŘÍŽOVÉ LASERY

STANLEY



- Pracovní dosah do 12 m (červený laser); do 16 m (zelený laser)
- Projekce horizontální linky, vertikální linky a kříže
- Přesnost nivelace +/-6 mm @ 10 m
- Rozsah samonivelace +/-4°
- Uzamčení nivelační hlavy umožňuje bezpečnou přepravu

- Napájení 2x AA alkalickými bateriemi (součást balení)
- Možnost připevnění ke stativu s 1/4" závitem
- Testováno vůči pádu z výšky až 0,5 m
- Vodě a prachu odolný: IP 50
- Obsah sady: laser, univerzální držák s 1/4" závitem, brašna, manuál, alkalické baterie
- Nelze použít detektor laserového paprsku



| STANLEY | popis | | | | Cena bez DPH | Cena s DPH |
|-------------|-----------------------|---|---|---------------|--------------|------------|
| STHT77499-1 | CUBIX zelený paprsek | X | 1 | 3253561774997 | 2 230,58 | 2 699,00 |
| STHT77498-1 | CUBIX červený paprsek | X | 1 | 3253561774980 | 1 362,81 | 1 649,00 |

CROSS90 NEXT GENERATION KŘÍŽOVÉ LASERY

STANLEY



- Pracovní dosah do 12 m (červený laser); do 16 m (zelený laser)
- Projekce horizontální linky, 2x vertikální linky (vepředu a nalevo) a kříže
- Přesnost nivelace +/- 5 mm @ 10 m
- Rozsah samonivelace +/- 4°
- Uzamčení nivelační hlavy pro bezpečnou přepravu
- Napájení 2x AA alkalickými bateriemi (součást balení)
- Možnost připevnění ke stativu s 1/4" závitem
- Testováno vůči pádu z výšky až 0,5 m
- Vodě a prachu odolný: IP 50
- Obsah sady: laser, univerzální držák s 1/4" závitem, brašna, manuál, alkalické baterie
- Nelze použít detektor laserového paprsku

| STANLEY | popis | | | | Cena bez DPH | Cena s DPH |
|-------------|-------------------------|---|---|---------------|--------------|------------|
| STHT77592-1 | CROSS90 zelený paprsek | X | 1 | 3253561775925 | 3 304,96 | 3 999,00 |
| STHT77502-1 | CROSS90 červený paprsek | X | 1 | 3253561775024 | 2 230,58 | 2 699,00 |

BODOVÉ LASERY

FATMAX® 2BODOVÉ LASERY S PROJEKČÍ KŘÍŽE

STANLEY FATMAX

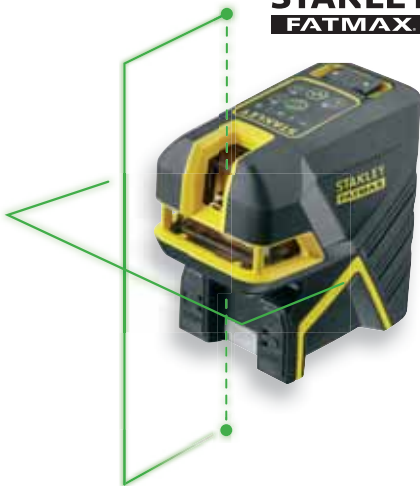

- Pracovní dosah 20 m (červený), 30 m (zelený) a 50 m při použití detektoru laserového paprsku
- Přesnost nivelace +/- 3 mm @ 10 m (linky a bod nahoru); +/- 6 mm @ 10 m (bod dolů)
- Rozsah samonivelace +/- 4°
- Uzamčení nivelační hlavy pro bezpečnou přepravu
- Projekce horizontální, vertikální linky (rozsah 150°) a kříže
- Možnost projekce bodů jako olovnice
- IP 54
- Možnost připevnění ke stativu s 1/4" a 5/8" závitem
- Magnetická základna
- Odolnost vůči pádu až z 1,5 m
- Obsah sady: laser, TSTAK box, adaptér, brýle, odrazový terčik, baterie (červený); laser, TSTAK box, brýle, odrazový terčik, adaptér, nabíječka (zelený)
- Detektor k laseru FMHT77597-1: FMHT1-74267 (není součástí balení)
- Detektor k laseru FMHT1-77414: 1-77-132 (není součástí balení)



| STANLEY | popis | | | | Cena bez DPH | Cena s DPH |
|-------------|--------------------------------|---|---|---------------|--------------|------------|
| FMHT77597-1 | zelený paprsek, Li-Ion baterie | - | 1 | 3253561775970 | 7 437,19 | 8 999,00 |
| FMHT1-77414 | červený paprsek | - | 1 | 3253561774140 | 5 784,30 | 6 999,00 |

FATMAX® 5BODOVÉ LASERY S PROJEKČÍ KŘÍŽE

STANLEY FATMAX

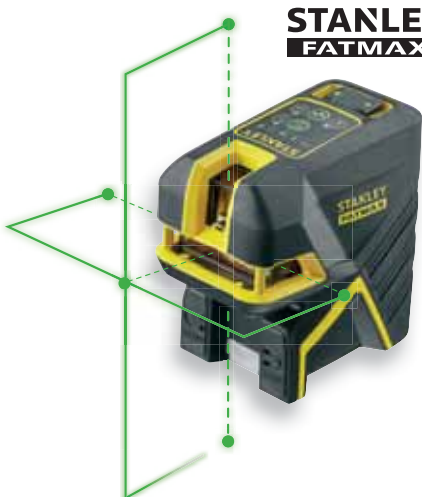

- Pracovní dosah 20 m (červený), 30 m (zelený) a 50 m při použití detektoru laserového paprsku
- Přesnost nivelace +/- 3 mm @ 10 m (linky a body, vyjma bodu dolů); +/- 6 mm @ 10 m (bod dolů)
- Rozsah samonivelace +/- 4°
- Uzamčení nivelační hlavy pro bezpečnou přepravu
- Projekce horizontální, vertikální linky (rozsah 150°) a kříže
- Projekce: 5 laserových paprsků
- IP 54
- Možnost připevnění ke stativu s 1/4" a 5/8" závitem
- Magnetická základna
- Odolnost vůči pádu až z 1,5 m
- Obsah sady: laser, adaptér, TSTAK box, brýle, odrazový terčik, baterie (červený); laser, adaptér, TSTAK box, brýle, odrazový terčik, nabíječka (zelený)
- Detektor k laseru FMHT77598-1: FMHT1-74267 (není součástí balení)
- Detektor k laseru FMHT1-77415: 1-77-132 (není součástí balení)



| STANLEY | popis | | | | Cena bez DPH | Cena s DPH |
|-------------|--------------------------------|---|---|---------------|--------------|------------|
| FMHT77598-1 | zelený paprsek, Li-Ion baterie | - | 1 | 3253561775987 | 8 098,35 | 9 799,00 |
| FMHT1-77415 | červený paprsek | - | 1 | 3253561774157 | 6 197,52 | 7 499,00 |

FATMAX® 5BODOVÉ LASERY

STANLEY
FATMAX



- Pracovní dosah 30 m (červený) a 45 m (zelený)
- Přesnost nivelace ± 2 mm @ 10 m (všechny body vyjma bodu dolů); ± 4 mm @ 10 m (bod dolů)
- Rozsah samonivelace $\pm 4^\circ$
- Uzamčení nivelační hlavy pro bezpečnou přepravu
- Projekce: 5 laserových paprsků
- IP 54

- Možnost připevnění ke stativu s 1/4" a 5/8" závitem
- Magnetická základna
- Odolnost vůči pádu až z 1,5 m
- Obsah sady: laser, adaptér, brašna, odrazový terčik, 4x AA baterie (červený); laser, brašna, odrazový terčik, adaptér, nabíječka (zelený)
- Nelze použít detektor laserového paprsku



| STANLEY | popis | | | | Cena bez DPH | Cena s DPH |
|-------------|--------------------------------|---|---|---------------|--------------|------------|
| FMHT77596-1 | zelený paprsek, Li-Ion baterie | X | 1 | 3253561775963 | 5 371,07 | 6 499,00 |
| FMHT1-77413 | červený paprsek | X | 1 | 3253561774133 | 4 131,40 | 4 999,00 |

SPL3 NEXT GENERATION SAMONIVELAČNÍ 3BODOVÉ LASERY

STANLEY



- Pracovní dosah do 30 m (červený laser); do 35 m (zelený laser)
- Projekce 3 laserových paprsků (nahoru, dolů, dopředu)
- Přesnost nivelace ± 3 mm @ 10 m (nahoru a dopředu); ± 6 mm @ 10 m (dolů)
- Rozsah samonivelace $\pm 4^\circ$
- Uzamčení nivelační hlavy pro bezpečnou přepravu

- Napájení 2x AA alkalickými bateriemi (součást balení)
- Možnost připevnění ke stativu s 1/4" závitem
- Testováno vůči pádu z výšky až 0,5 m
- Vodě a prachu odolný: IP 50
- Obsah sady: laser, univerzální držák s 1/4" závitem, brašna, manuál, alkalické baterie
- Nelze použít detektor laserového paprsku

| STANLEY | popis | | | | Cena bez DPH | Cena s DPH |
|-------------|----------------------|---|---|---------------|--------------|------------|
| STHT77593-1 | SPL3 zelený paprsek | X | 1 | 3253561775932 | 2 395,87 | 2 899,00 |
| STHT77503-1 | SPL3 červený paprsek | X | 1 | 3253561775031 | 2 065,29 | 2 499,00 |

LASEROVÝ PODLAHÁŘSKÝ ÚHELNÍK

STANLEY



NOVÉ

- Pracovní dosah 10 m
- Promítá 2 linky pod úhlem 90°
- Zabudované libely pro snadnou kontrolu rovného založení
- Přesnost nivelace ± 4 mm @ 10 m

- Laserové diody: 2 x 635 Nm
- Napájení 3 „AA“ alkalické baterie (součást balení)
- Vodě a prachu odolný: IP 52

| STANLEY | popis | | | | Cena bez DPH | Cena s DPH |
|-------------|-------|---|---|---------------|--------------|------------|
| STHT77613-0 | - | X | 1 | 3253560776138 | 1 238,84 | 1 499,00 |

FATMAX® AL32 OPTICKÁ VODOVÁHA

STANLEY
FATMAX



- 32násobné zvětšení
- Magneticky tlumený drátový kompenzátor v rozsahu $\pm 0,8''$ ($\pm 2^\circ$)
- Zámek kompenzátoru pro ochranu při přepravě
- Hledáček pro rychlé hrubé zaměření

- Velký zaostřovací knoflík
- Lomící hranol pro snadné pozorování kruhové libely při vyrovnávání
- Součástí sady je stativ a nivelační lať

| STANLEY | popis | | | | Cena bez DPH | Cena s DPH |
|----------|-------|---|---|---------------|--------------|------------|
| 1-77-245 | AL32 | - | 1 | 3253561772450 | 7 602,48 | 9 199,00 |

AL24 OPTICKÁ VODOVÁHA

STANLEY



- Možnost připojení k topografickému stativu
- Vysoce kvalitní optická vodováha pro vyměřování a nivelaci
- 24násobné zvětšení
- Hrubé vyrovnání pomocí 3 stavěcích šroubů
- Magneticky tlumený drátový kompenzátor v rozsahu +/-0,8" (+/-2°)
- Zámek kompenzátoru pro ochranu při přepravě
- Pevně spojené s adaptérem opatřeným 400 gon stupnicí (provedení GVP)
- Knoflíky jemného horizontálního posunu
- Hledáček pro rychlé hrubé zaměření
- Lomící hranol pro snadné pozorování kruhové libely při vyrovnávání
- Přesnost nivelace +/-1,6 mm @ 50 m
- Pracovní dosah 90 m
- Dálkoměrná konstanta 100
- Stínítko pro práci při jasném světle
- Pracovní prostředí IP 54, -6 °C - +49 °C
- Obsah sady - AL24, olovnice, imbusové klíče pro seřízení, stativ, nivelační lať a plastový kufřík

| STANLEY | popis | | | | Cena bez DPH | Cena s DPH |
|----------|---------|---|---|---------------|--------------|------------|
| 1-77-160 | AL24GVP | - | 1 | 3253561771606 | 6 776,03 | 8 199,00 |

DETEKTORY LASEROVÉHO PAPRSKU

DETEKTOR LASEROVÉHO PAPRSKU RLD400 - ČERVENÝ

STANLEY
FATMAX

- Pro rotační lasery s červeným paprskem

| STANLEY | popis | | | | Cena bez DPH | Cena s DPH |
|----------|----------------|---|---|---------------|--------------|------------|
| 1-77-133 | RLD400 červený | X | 1 | 3253561771330 | 2 561,16 | 3 099,00 |

DETEKTOR LASEROVÉHO PAPRSKU LD200 - ČERVENÝ

STANLEY
FATMAX

- Pro linkové a křížové lasery s červeným paprskem

| STANLEY | popis | | | | Cena bez DPH | Cena s DPH |
|----------|---------------|---|---|---------------|--------------|------------|
| 1-77-132 | LD200 červený | X | 1 | 3253561771323 | 2 561,16 | 3 099,00 |

DETEKTOR LASEROVÉHO PAPRSKU RLD400-G - ZELENÝ

STANLEY
FATMAX

- Pro rotační lasery se zeleným paprskem

| STANLEY | popis | | | | Cena bez DPH | Cena s DPH |
|-------------|-----------------|---|---|---------------|--------------|------------|
| FMHT1-74266 | RLD400-G zelený | X | 1 | 3253561742668 | 2 561,16 | 3 099,00 |

DETEKTOR LASEROVÉHO PAPRSKU LD200-G - ZELENÝ



STANLEY
FATMAX

- Pro linkové a křížové lasery se zeleným paprskem

| STANLEY | popis | | | | Cena bez DPH | Cena s DPH |
|-------------|----------------|---|---|---------------|--------------|------------|
| FMHT1-74267 | LD200-G zelený | X | 1 | 3253561742675 | 2 561,16 | 3 099,00 |

PŘÍSLUŠENSTVÍ

HLINÍKOVÉ STATIVY

STANLEY



- Na spodní části válcového šroubu závěs pro upevnění olovnice
- Typ 1-77-164 s výsuvným středovým segmentem (pracovní výška 102 – 292 cm)
- Typ 1-77-163 standardní konstrukce (pracovní výška 97 - 160 cm)
- Hlavní část tvoří hliníkové odlitky, ochranné desky, ploché teleskopické nohy a válcový upevňovací šroub s 5/8" závitem
- Zámky teleskopických nohou se snadno uvolňují
- Lehká a odolná konstrukce
- Pevný ramenní / vázací popruh

| STANLEY | popis | | | | Cena bez DPH | Cena s DPH |
|----------|--------------|---|---|---------------|--------------|------------|
| 1-77-163 | 97 - 160 cm | - | 2 | 3253561771637 | 1 693,39 | 2 049,00 |
| 1-77-164 | 102 - 292 cm | - | 2 | 3253561771644 | 4 296,69 | 5 199,00 |

HLINÍKOVÝ STATIV TP1



STANLEY

- Hlavní část tvoří hliníkové odlitky, ochranné desky, ploché teleskopické nohy a válcový upevňovací šroub s 5/8" závitem
- Lehká a odolná konstrukce
- Pracovní výška 75 - 153 cm
- Zámky teleskopických nohou se snadno uvolňují

| STANLEY | popis | | | | Cena bez DPH | Cena s DPH |
|-------------|-------------|---|---|---------------|--------------|------------|
| STHT77625-1 | 75 - 153 cm | - | 1 | 3253561776250 | 1 486,78 | 1 799,00 |

TP2 TELESKOPICKÝ FOTOGRAFICKÝ STATIV



STANLEY

- Teleskopický fotografický stativ se třemi nohama a středovou tyčí
- Lehká konstrukce z odolného hliníku a pevných plastů
- Středová tyč osazená naklápěcí hlavicí se vysouvá pomocí plastové kličky
- Lasery s 1/4" závitem lze použít upevněné k naklápěcí hlavicí
- Odolné plastové svorky a komponenty
- Integrovaná libela
- Teleskopické nohy lze zajistit v požadované poloze

| STANLEY | popis | | | | Cena bez DPH | Cena s DPH |
|----------|-------------|---|---|---------------|--------------|------------|
| 1-77-201 | 60 - 150 cm | - | 2 | 3253561772016 | 809,09 | 979,00 |

1/4" TELESKOPICKÝ STATIV S NASTAVITELNOU HLAVICÍ



STANLEY

- Teleskopický fotografický stativ se třemi nohama a středovou tyčí
- Lehká konstrukce z odolného hliníku a pevných plastů
- Středová tyč osazená naklápěcí hlaví se vysouvá pomocí plastové kličky
- Lasery s 1/4" závitem lze použít upevněné k naklápěcí hlavici
- Pracovní výška 97 - 247 cm
- Integrovaná libela
- Teleskopické nohy lze zajistit v požadované poloze

| STANLEY | popis | | | | Cena bez DPH | Cena s DPH |
|-------------|-------------|---|---|---------------|--------------|------------|
| STHT77643-1 | 97 - 247 cm | - | 1 | 3253561776434 | 2 065,29 | 2 499,00 |

PROFESIONÁLNÍ ROZPĚRNÁ TELESKOPICKÁ TYČ S ADAPTÉREM



STANLEY

- Pro použití se všemi typy křížových laserů STANLEY®
- Pracovní rozpětí 110 - 280 cm
- Teleskopická tyč, 3 segmenty
- Dílkovaná stupnice po 5 mm a 1/4"

| STANLEY | popis | | | | Cena bez DPH | Cena s DPH |
|----------|--------------|---|---|---------------|--------------|------------|
| 1-77-221 | 110 - 280 cm | - | 1 | 3253561772214 | 2 561,16 | 3 099,00 |

TELESKOPICKÁ ROZPĚRNÁ TYČ



STANLEY

- Dodává se s pouzdem a posuvným adaptérem se závitem 5/8" pro připevnění přístrojů
- Pevná hliníková konstrukce
- 4dílná tyč se stupnicí, z toho jeden segment teleskopický s pružinovou patkou
- Maximální délka 3,25 m

| STANLEY | popis | | | | Cena bez DPH | Cena s DPH |
|----------|--------|---|---|---------------|--------------|------------|
| 1-77-184 | 325 cm | - | 1 | 3253561771842 | 1 610,74 | 1 949,00 |

TELESKOPICKÁ ROZPĚRNÁ TYČ S TROJNOŽKOU



STANLEY

- Dodává se s trojnožkovou základnou pro lepší stabilitu
- Pevná hliníková konstrukce
- 5dílná tyč se stupnicí, z toho jeden segment teleskopický s pružinovou patkou
- Maximální délka 3,6 m

| STANLEY | popis | | | | Cena bez DPH | Cena s DPH |
|----------|--------|---|---|---------------|--------------|------------|
| 1-77-022 | 360 cm | - | 1 | 3253561770227 | 2 230,58 | 2 699,00 |

FATMAX® ADAPTÉR K LASERŮM



STANLEY
FATMAX

- Možnost rozsahu výšky až 20 cm - ideální při realizaci stropních podhledů
- Magnetická základna pro možnost připevnění na železnou konstrukci
- Možnost připevnění na rozpěrné tyče a sloupky
- 1/4" a 5/8" závit na připevnění ke standardním stativům

| STANLEY | popis | | | | Cena bez DPH | Cena s DPH |
|-------------|-------|---|---|---------------|--------------|------------|
| FMHT1-77435 | - | - | 1 | 3253561774355 | 1 280,17 | 1 549,00 |

ADAPTÉR 1/4" - 5/8"



STANLEY

- Adaptér umožňuje připevnit lasery s 5/8" závitem ke stativům s 1/4" závitem
- Výška 2 cm
- Velká plocha základny

| STANLEY | popis | | | | Cena bez DPH | Cena s DPH |
|----------|-------------|---|---|---------------|--------------|------------|
| 1-77-128 | 1/4" - 5/8" | - | 1 | 3253561771286 | 212,40 | 257,00 |

ODRAZOVÉ TERČÍKY



STANLEY

- Zlepšuje viditelnost laserového paprsku
- Ideální pomocník při instalaci podhledů

| STANLEY | popis | | | | Cena bez DPH | Cena s DPH |
|-------------|----------------|---|---|---------------|--------------|------------|
| STHT1-77368 | zelený terčik | - | 1 | 3253561773686 | 172,73 | 209,00 |
| 1-77-170 | červený terčik | - | 1 | 3253561771705 | 172,73 | 209,00 |

BRÝLE



STANLEY

- Brýle pro práci s laserovými přístroji zvyšující viditelnost paprsku
- Vhodné pro použití v prostředí s vyšší světelností
- Důležité: tyto brýle **NEJSOU BEZPEČNOSTNÍ** brýle pro práci s laserem

| STANLEY | popis | | | | Cena bez DPH | Cena s DPH |
|-------------|---------------|---|---|---------------|--------------|------------|
| STHT1-77367 | zelené brýle | - | 1 | 3253561773679 | 228,93 | 277,00 |
| 1-77-171 | červené brýle | - | 1 | 3253561771712 | 228,93 | 277,00 |

AR51 5M TELESKOPICKÁ HLINÍKOVÁ NIVELAČNÍ LAŤ



STANLEY

- Standardní stavební teleskopická nivelační lať
- Lehká a pevná hliníková konstrukce pro práci za každého počasí
- 5 segmentů se stupnicí v cm a mm

| STANLEY | popis | | | | Cena bez DPH | Cena s DPH |
|----------|--------------|---|---|---------------|--------------|------------|
| 1-77-161 | 5 sekcí; 5 m | - | 1 | 3253561771613 | 1 280,17 | 1 549,00 |

RADY EXPERTA



JOHN DAVIES

PŘÍPRAVA PRO MĚŘENÍ POVRCHŮ A ROHŮ

Pro zaměření roviny stavebních základů, příjezdové cesty či výšky sloupků oplocení, použijte optickou vodováhu nebo rotační laser pro větší přesnost měření.

K ověření výsledku měření přeneste rotační laser na druhou stranu zaměřovaného objektu a zaměřte rovinu.

Na slunci použijte detektor laserového paprsku.

Nezapomínejte, že rotační a optické vodováhy vyžadují občasnou kontrolu / kalibraci. Přístroje můžete zkontrolovat a zkalibrovat dle návodu v manuálu. Kalibraci nemusí provádět výrobce ani servis a není předmětem záruky.

Laserové a optické přístroje jsou přesná měřidla, jejich uskladnění a používání musí být věnována odpovídající péče.

Podpovrchové vyhledávače nezapomeňte po umístění na pracovní povrch zapnout.

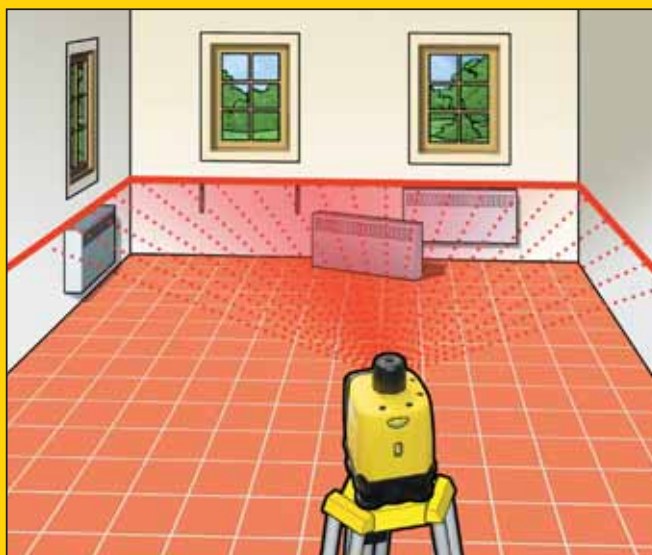
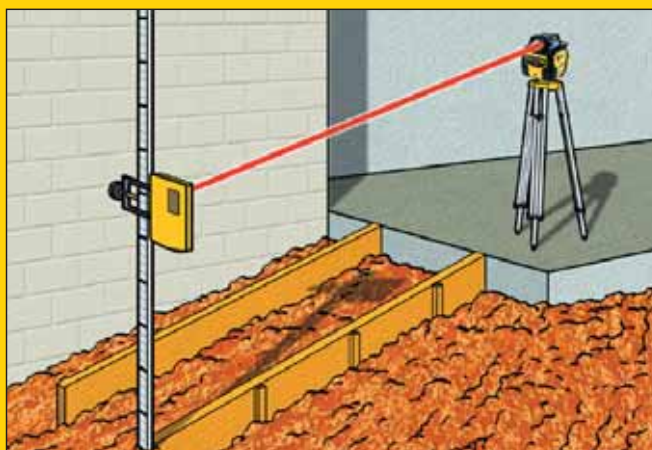

DŮLEŽITÉ!

Rotační a optické nástroje mají rovinu nastavenou během kalibračního procesu, ta se může časem a nesprávným použitím změnit. Nezapomeňte na pravidelné kontroly zařízení, prováděné uživatelem podle návodu uvedeného v manuálu.

Pro kontrolu přesnosti měření přeneste zařízení i na druhou stranu měřeného objektu.



PODPOVRCHOVÉ VYHLEDÁVAČE

PODPOVRCHOVÝ VYHLEDÁVAČ INTELLILASER™ PRO



STANLEY

- Detekce dřevěných i kovových sloupků
- Kalibrace jedním tlačítkem
- LCD display
- Barevná i zvuková indikace
- Vyhledává dřevěné i kovové materiály do hloubky 25 mm
- Vyhledává kabely pod napětím (120/240 V) do 50 mm
- Délka laserového paprsku 6 m
- Vyhledává materiály pod sádrokartonovými a dřevěnými deskami a pod linoleem

| STANLEY | popis | | | | Cena bez DPH | Cena s DPH |
|----------|-------------------|---|---|---------------|--------------|------------|
| 0-77-260 | IntelliLaser™ Pro | X | 1 | 3253560772604 | 1 197,52 | 1 449,00 |

FATMAX® PODPOVRCHOVÝ VYHLEDÁVAČ S300



STANLEY FATMAX

- Kalibrace pomocí 1 tlačítka
- Vyhledává dřevěné i kovové materiály do hloubky 38 mm
- Vyhledává kabely pod napětím do hloubky 51 mm
- Zvuková a LED signalizace při nalezení kabelů
- Přesné zaměření středu sloupků

| STANLEY | popis | | | | Cena bez DPH | Cena s DPH |
|-------------|------------------|---|---|---------------|--------------|------------|
| FMHT0-77407 | Stud Sensor S300 | X | 1 | 3253560774073 | 949,59 | 1 149,00 |

PODPOVRCHOVÝ VYHLEDÁVAČ S1



NOVÉ

STANLEY

- Vhodné pouze pro práci u sádrokartonových konstrukcí
- Automatická kalibrace
- Vyhledává dřevěné i kovové materiály do hloubky 19 mm
- Vyhledává kabely pod napětím do hloubky 51 mm
- Zvuková a LED signalizace při nalezení kabelů
- Přesné zaměření středu sloupků
- Dodáváno včetně baterií (2x AAA)

| STANLEY | popis | | | | Cena bez DPH | Cena s DPH |
|-------------|----------------|---|---|---------------|--------------|------------|
| STHT77587-0 | Stud Finder S1 | X | 1 | 3253560775872 | 495,04 | 599,00 |

PODPOVRCHOVÝ VYHLEDÁVAČ S2



NOVÉ

STANLEY

- Vhodné pouze pro práci u sádrokartonových konstrukcí
- Automatická kalibrace
- Vyhledává dřevěné i kovové materiály do hloubky (25, resp. 38 mm)
- Vyhledává kabely pod napětím do hloubky 51 mm
- Zvuková a LED signalizace při nalezení kabelů
- Přesné zaměření středu sloupků
- Dodáváno včetně baterií (2x AAA)

| STANLEY | popis | | | | Cena bez DPH | Cena s DPH |
|-------------|----------------|---|---|---------------|--------------|------------|
| STHT77588-0 | Stud Finder S2 | X | 1 | 3253560775889 | 577,69 | 699,00 |

INTELITOLS

INSPEKČNÍ KAMERA



STANLEY

- 6cm barevný LCD display, rozlišení 640 x 480
- Možnost rotace displaye 360°
- Délka kabelu 90 cm, průměr 8 mm
- 8 nastavení kontrastu a jasu displaye
- LED světlo na konci kamery
- Napájení: 4 x AA, provozní doba až 6 hod.
- IP 67
- Příslušenství: háček, magnet, zrcátko

| STANLEY | popis | | | | Cena bez DPH | Cena s DPH |
|-------------|------------------|---|---|---------------|--------------|------------|
| STHT0-77363 | Inspekční kamera | - | 1 | 3253560773632 | 2 974,38 | 3 599,00 |

MULTIMETR



STANLEY

- Velký LCD display
- Indikace vybité baterie
- 7 typů měření: stejnosměrné a střídavé napětí; stejnosměrný proud; odpor; průchodnost; polarita diod; teplota
- Funkce: indikace polarity; přidržení dat; indikace překročení rozsahu
- Max. přípustné vstupní napětí: 300 V
- Max. přípustný vstupní proud: 10 A
- Rozsah frekvence: 40 - 400 Hz
- Rozsah měřené teploty: 0 - 1000 °C
- Pracovní prostředí: 0 - 50 °C

| STANLEY | popis | | | | Cena bez DPH | Cena s DPH |
|-------------|-----------|---|---|---------------|--------------|------------|
| STHT0-77364 | Multimetr | X | 1 | 3253560773649 | 866,94 | 1 049,00 |

INFRAČERVENÝ TEPLOMĚR



STANLEY

- Rozsah měřené teploty: -38 až +520 °C
- Přesnost měření: +/-2 °C nebo 2 % hodnoty
- Poměr vzdálenosti k cílovému bodu 8:1
- Automatické vypnutí po 1 minutě nečinnosti
- Možnost nastavení referenční teploty - barevná indikace rozdílu
- Indikace vybité baterie
- Přepínání jednotek °C a °F
- IP 20
- Třída laseru II
- Napájení: 2 x AAA (1,5 V)

| STANLEY | popis | | | | Cena bez DPH | Cena s DPH |
|-------------|-----------------------|---|---|---------------|--------------|------------|
| STHT0-77365 | Infračervený teploměr | X | 1 | 3253560773656 | 1 280,17 | 1 549,00 |

VLHKOMĚR



STANLEY

- Velký LCD display
- Indikace vybité baterie
- Dvě stupnice: pro dřevo a stavební materiály
- Automatické vypnutí po 1 minutě nečinnosti
- Testovací zdičky v ochranném krytu
- Pracovní prostředí: 0 - 40 °C
- Napájení: 4 x AAA (1,5 V)
- Příslušenství: pouzdro; převodní tabulka materiálů
- IP 20

| STANLEY | popis | | | | Cena bez DPH | Cena s DPH |
|----------|----------|---|---|---------------|--------------|------------|
| 0-77-030 | Vlhkoměr | X | 1 | 3253560770303 | 1 114,88 | 1 349,00 |

NÁŘADÍ PRO ŘEZÁNÍ



RADY EXPERTA



JOHN DAVIES

VYBERTE SI SPRÁVNÝ NŮŽ

NOŽE S PEVNOU ČEPELÍ

Vhodné pro všechny typy náhradních plátek Stanley®. Jsou konstruovány pro práci pod velkou zátěží. Přestože se jedná o nože s pevnou čepelí, většina disponuje systémem rychlé výměny náhradních plátek.



NOŽE SE ZASOUVACÍ ČEPELÍ

Vhodné pro téměř všechny typy náhradních plátek STANLEY®. Jejich parametry jsou obdobné jako u nožů s pevnou čepelí, ale hlavní předností je možnost bezpečného zasunutí čepele do rukojeti.



NOŽE S ODLAMOVACÍ ČEPELÍ

Výhodou těchto nožů je trvale ostrý hrot čepele, která je přitom dostatečně silná a odolná proti zlomení při působení vyššího tlaku na nůž.



NOŽE S ODLAMOVACÍ ČEPELÍ 9 MM

Ideální na řezání materiálů se slabým povlakem.



MODELÁŘSKÉ, SPORTOVNÍ A KAPESNÍ NOŽE

Tato řada je v tomto katalogu rozšířena o nové modely. Sportovní a kapesní nože najdou využití v širokém rozsahu činností.



NOŽE S ODLAMOVACÍ ČEPELÍ

FATMAX® NŮŽ S ODLAMOVACÍ ČEPELÍ

STANLEY
FATMAX



- Velmi pevná 25mm čepel pro vysoké zatížení
- Blokovací tlačítko drží pevně čepel v požadované poloze
- Kovová vodítka čepel
- Velmi odolná a pevná hliníková konstrukce
- Integrovaný zásobník na 4 náhradní čepel
- Rychlá výměna čepel bez použití dalších nástrojů

| STANLEY | šířka čepel v mm | délka v mm | | | | Cena bez DPH | Cena s DPH |
|----------|------------------|------------|---|---|---------------|--------------|------------|
| 0-10-820 | 25 | 210 | X | 6 | 3253560108205 | 365,29 | 442,00 |

FATMAX® NŮŽ S ODLAMOVACÍ ČEPELÍ

STANLEY
FATMAX



- Velmi odolná a pevná hliníková konstrukce
- Kovová vodítka čepel z nerezové oceli

| STANLEY | šířka čepel v mm | délka v mm | | | | Cena bez DPH | Cena s DPH |
|----------|------------------|------------|---|---|---------------|--------------|------------|
| 0-10-431 | 25 | 195 | X | 4 | 3253560104313 | 280,17 | 339,00 |
| 0-10-421 | 18 | 155 | X | 6 | 3253560104214 | 152,89 | 185,00 |
| 0-10-411 | 9 | 135 | X | 6 | 3253560104115 | 119,01 | 144,00 |

NOŽE S ODLAMOVACÍ ČEPELÍ

STANLEY



STHT10268



10-409

- Kovová vodítka čepel z nerezové oceli
- Ergonomicky tvarované tělo s pryžovým opláštěním pro pevné a pohodlné držení
- Blokovací kolečko drží čepel v požadované poloze během řezání

| STANLEY | šířka čepel v mm | délka v mm | | | | Cena bez DPH | Cena s DPH |
|-------------|------------------|------------|---|----|---------------|--------------|------------|
| STHT10268-0 | 18 | 165 | X | 6 | 3253560102685 | 161,16 | 195,00 |
| STHT10268-1 | 18 | 165 | - | 12 | 3253561102684 | 161,16 | 195,00 |
| 0-10-409 | 9 | 135 | X | 12 | 3253560104092 | 119,01 | 144,00 |
| 1-10-409 | 9 | 135 | - | 12 | 3253561104091 | 119,01 | 144,00 |

KOVOVÉ A KOVOPLASTOVÉ NOŽE S ODLAMOVACÍ ČEPELÍ

STANLEY



STHT10341



STHT10345

- Polohovací jezdec se zarážkami pro vysouvání
- Bezpečnostní držák pro odlomení čepel
- STHT10340 a STHT10341 - kovové nože
- STHT10344 a STHT10345 - kovoplastové nože

| STANLEY | šířka čepel v mm | délka v mm | | | | Cena bez DPH | Cena s DPH |
|-------------|------------------|------------|---|----|---------------|--------------|------------|
| STHT10340-0 | 9 | 165 | X | 12 | 3253560103408 | 67,77 | 82,00 |
| STHT10341-0 | 18 | 195 | X | 12 | 3253560103415 | 84,30 | 102,00 |
| STHT10344-0 | 9 | 165 | X | 12 | 3253560103446 | 67,77 | 82,00 |
| STHT10345-0 | 18 | 195 | X | 12 | 3253560103453 | 84,30 | 102,00 |

FATMAX® NOŽE TPR S ODLAMOVACÍ ČEPELÍ

STANLEY
FATMAX



FMHT10329

FMHT10338

- Kovová vodítka čepele z nerezové oceli
- Ergonomicky tvarované tělo s pryžovým opláštěním pro pevné a pohodlné držení

- Blokovací kolečko / jezdec drží čepel v požadované poloze během řezání

| STANLEY | šířka čepele v mm | délka v mm | | | | Cena bez DPH | Cena s DPH |
|-------------|-------------------|------------|---|---|---------------|--------------|------------|
| FMHT10328-0 | 9 | 185 | X | 6 | 3253560103286 | 143,80 | 174,00 |
| FMHT10329-0 | 18 | 185 | X | 6 | 3253560103293 | 161,16 | 195,00 |
| FMHT10330-0 | 25 | 230 | X | 4 | 3253560103309 | 195,04 | 236,00 |
| FMHT10337-0 | 9 | 185 | X | 6 | 3253560103378 | 143,80 | 174,00 |
| FMHT10338-0 | 18 | 185 | X | 6 | 3253560103385 | 161,16 | 195,00 |
| FMHT10339-0 | 25 | 230 | X | 4 | 3253560103392 | 195,04 | 236,00 |

NOŽE INTERLOCK S ODLAMOVACÍ ČEPELÍ

STANLEY

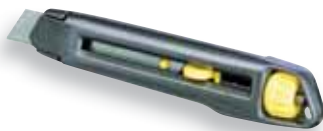

- Velmi odolná kovová konstrukce

- Snadná výměna čepele bez použití dalších nástrojů

| STANLEY | šířka čepele v mm | délka v mm | | | | Cena bez DPH | Cena s DPH |
|----------|-------------------|------------|---|----|---------------|--------------|------------|
| 0-10-095 | 9 | 135 | X | 12 | 3253560100957 | 161,16 | 195,00 |
| 0-10-018 | 18 | 165 | X | 12 | 3253560100186 | 195,04 | 236,00 |
| 1-10-018 | 18 | 165 | - | 12 | 3253561100185 | 195,04 | 236,00 |
| 4-10-018 | 18 | 165 | - | 60 | 3253564100182 | 195,04 | 236,00 |

NOŽE STANDARD S ODLAMOVACÍ ČEPELÍ

STANLEY



- Nový ergonomický design s bimateriálovou rukojetí
- Pryžové opláštění rukojeti
- Plastová konstrukce s kovovými vodítky čepele

- STHT10266 dodáváno se 3 ks čepelí
- STHT0-10264 dodáváno s 1 ks čepele

| STANLEY | šířka čepele v mm | délka v mm | | | | Cena bez DPH | Cena s DPH |
|-------------|-------------------|------------|---|----|---------------|--------------|------------|
| STHT0-10264 | 9 | 140 | X | 6 | 3253560102647 | 84,30 | 102,00 |
| STHT10266-0 | 18 | 175 | X | 6 | 3253560102661 | 143,80 | 174,00 |
| STHT10266-1 | 18 | 175 | - | 12 | 3253561102660 | 143,80 | 174,00 |

PLASTOVÉ NOŽE S ODLAMOVACÍ ČEPELÍ

STANLEY



- Dvoudílná plastová konstrukce umožňující rychlou výměnu čepele

- Polohovací jezdec se zarážkami pro vysouvání
- Bezpečnostní držák pro odlomení čepele

| STANLEY | šířka čepele v mm | délka v mm | | | | Cena bez DPH | Cena s DPH |
|----------|-------------------|------------|---|----|---------------|--------------|------------|
| 0-10-151 | 18 | 160 | X | 12 | 3253560101510 | 67,77 | 82,00 |
| 1-10-151 | 18 | 160 | - | 24 | 3253561101519 | 67,77 | 82,00 |
| 0-10-150 | 9 | 130 | X | 12 | 3253560101503 | 50,41 | 61,00 |
| 1-10-150 | 9 | 130 | - | 24 | 3253561101502 | 50,41 | 61,00 |

STANLEY® 18MM PLASTOVÝ NŮŽ SE 3 KS NÁHRADNÍCH ČEPELÍ

STANLEY



- Plastová konstrukce s kovovými vodítky čepele
- Blokovací kolečko drží čepel v požadované poloze během řezání

- Integrovaný zásobník se 3 ks náhradních čepelí

| STANLEY | šířka čepele v mm | délka v mm | | | | Cena bez DPH | Cena s DPH |
|-------------|-------------------|------------|---|----|---------------|--------------|------------|
| STHT10265-0 | 18 | 200 | X | 30 | 3253560102654 | 101,65 | 123,00 |

NOŽE SE ZASOUVACÍ ČEPELÍ

FATMAX® DVOUPLÁTKOVÝ ZASOUVACÍ NŮŽ

STANLEY
FATMAX



- Posuvník na dvě čepele
- Velmi snadná výměna nožových plátek
- Integrovaný zásobník na 5 náhradních čepelí
- Ergonomická rukojeť s neklouzavým povrchem
- Opěrka pro palec
- Patentovaný zámek čepele Interlock držící pevně čepel zvyšuje bezpečnost používání

- Vysoká torzní odolnost konstrukce
- Velmi odolný proti korozi
- Nožové plátky součástí balení: 2x 11-700
2x 11-983



| STANLEY | délka v mm | | | | Cena bez DPH | Cena s DPH |
|----------|------------|---|---|---------------|--------------|------------|
| 0-10-789 | 180 | X | 6 | 3253560107895 | 314,05 | 380,00 |

FATMAX® ZASOUVACÍ NŮŽ EXO

STANLEY
FATMAX



- Integrovaný zásobník na 5 náhradních čepelí
- Pryžové obložení rukojeti
- Inovativní výměna nožové čepele
- Vysoká torzní odolnost konstrukce
- Značná odolnost vůči běžně užívaným rozpouštědlům: benzínu, terpentýnu, apod.

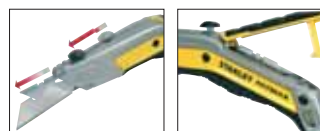

| STANLEY | délka v mm | | | | Cena bez DPH | Cena s DPH |
|-------------|------------|---|---|---------------|--------------|------------|
| FMHT0-10288 | 180 | X | 4 | 3253560102883 | 271,90 | 329,00 |

FATMAX® NŮŽ SE ZASOUVACÍ ČEPELÍ

STANLEY
FATMAX



- Integrovaný zásobník na 5 náhradních čepelí
- Ochranná pojistka proti samovolnému zasunutí čepele
- Uvolňovací tlačítko zásobníku s čepelemi
- Pryžové obložení rukojeti
- Velmi snadná výměna nožové čepele

- Vysoká torzní odolnost konstrukce
- Značná odolnost vůči běžně užívaným rozpouštědlům: benzínu, terpentýnu, apod.
- 0-10-778: 5x čepel FatMax® (0-11-700)
- 7-10-778: 5x karbidová čepel (0-11-800)

| STANLEY | délka v mm | | | | Cena bez DPH | Cena s DPH |
|----------|------------|---|---|---------------|--------------|------------|
| 0-10-778 | 170 | X | 6 | 3253560107789 | 297,52 | 360,00 |
| 7-10-778 | 170 | X | 6 | 3253567107782 | 314,05 | 380,00 |

KOVOVÝ NŮŽ SE ZASOUVACÍ ČEPELÍ 99E

STANLEY



- Původní originální nůž STANLEY® se zasouvací čepelí
- Tělo vyrobeno ze slitiny zinku – lehký a odolný
- Nastavení čepele v 5 různých polohách

- Zámek čepele Interlock drží pevně čepel v žádané poloze
- V těle integrovaný zásobník náhradních čepelí (3 ks čepelí v dodávce)

| STANLEY | délka v mm | | | | Cena bez DPH | Cena s DPH |
|----------|------------|---|----|---------------|--------------|------------|
| 2-10-099 | 155 | X | 12 | 3253562100993 | 186,78 | 226,00 |
| 1-10-099 | 155 | - | 12 | 3253561100994 | 186,78 | 226,00 |

NOŽE SE ZASOUVACÍ ČEPELÍ

STANLEY



STHT10430-0



STHT10479-0

NOVÉ

- Integrovaný zásobník až na 10 ks náhradních čepelí (dodáváno 3 ks čepelí)
- Ochranná pojistka proti samovolnému zasunutí čepelí
- Pryžové obložení rukojeti (STHT10479-0)
- Velmi snadná výměna nožové čepelí
- Vysoká torzní odolnost kovové konstrukce
- Tělo vyrobeno ze slitiny zinku – lehký a odolný
- Nastavení čepelí v 5 různých polohách

| STANLEY | délka v mm | | | | Cena bez DPH | Cena s DPH |
|-------------|------------|---|---|---------------|--------------|------------|
| STHT10430-0 | 160 | X | 6 | 3253560104306 | 180,99 | 219,00 |
| STHT10479-0 | 160 | X | 6 | 3253560104795 | 180,99 | 219,00 |

PLASTOVÝ NŮŽ SE ZASOUVACÍ ČEPELÍ

STANLEY



- Plastové odlehčené tělo ze vstříkovaného ABS, odolné proti nárazům
- Možnost zajištění čepelí v 5 polohách
- Rychlá a snadná výměna čepelí bez použití dalšího nástroje

| STANLEY | délka v mm | | | | Cena bez DPH | Cena s DPH |
|----------|------------|---|----|---------------|--------------|------------|
| 0-10-088 | 150 | X | 12 | 3253560100889 | 101,65 | 123,00 |

NOŽE S PEVNOU ČEPELÍ

FATMAX® NŮŽ S PEVNOU ČEPELÍ

STANLEY
FATMAX

- Magnetický držák čepelí
- Zámek čepelí
- Integrovaný zásobník na 5 náhradních plátek
- Rukojeť opatřená pryžovými panely
- Automatické vysunutí plátky ze zásobníku
- Uvolňovací tlačítko zásobníku s čepelími

| STANLEY | délka v mm | | | | Cena bez DPH | Cena s DPH |
|----------|------------|---|---|---------------|--------------|------------|
| 0-10-780 | 170 | X | 6 | 3253560107802 | 297,52 | 360,00 |

KOVOVÝ NŮŽ S PEVNOU ČEPELÍ

STANLEY



- Lakovaný vroubkovaný povrch pro lepší uchopení
- Patentovaný zámek čepelí Interlock držící pevně čepel zvyšuje bezpečnost používání
- Dodáván se 3 náhradními čepelími

| STANLEY | délka v mm | | | | Cena bez DPH | Cena s DPH |
|----------|------------|---|----|---------------|--------------|------------|
| 0-10-299 | 136 | X | 12 | 3253560102999 | 119,01 | 144,00 |

NŮŽ S PEVNOU ČEPELÍ

STANLEY



- Tvar těla nože ideální pro přesné řezání
- Pevná čepel pro zvýšenou bezpečnost práce
- Snadná a rychlá výměna čepel
- K výměně nožového plátku není zapotřebí dalšího nástroje

- Ergonomický tvar nože je vhodný pro řezání koberců

| STANLEY | délka v mm | | | | Cena bez DPH | Cena s DPH |
|----------|------------|---|---|---------------|--------------|------------|
| 0-10-705 | 140 | X | 6 | 3253560107055 | 180,99 | 219,00 |

SKLÁDACÍ NOŽE

SKLÁDACÍ NŮŽ FATMAX® S DVOJITOU ČEPELÍ

STANLEY FATMAX



- Univerzální použití jednoho nože s dvojitou čepelí
- Možnost použití např. delvovité nebo háčkové čepel
- Rychlá výměna čepel zaručuje vyšší rychlost a efektivitu práce

- Delší životnost čepel - použití správné čepel pro určitou práci
- Složení do kompaktní velikosti umožňuje pohodlné uložení

| STANLEY | délka v mm | | | | Cena bez DPH | Cena s DPH |
|-------------|------------|---|---|---------------|--------------|------------|
| XTHTO-10502 | 180 | X | 6 | 3253560105020 | 382,64 | 463,00 |

FATMAX® SKLÁDACÍ NŮŽ

STANLEY FATMAX



- Ergonomická, robustní konstrukce pro vysoké zatížení
- Zasouvací čepel pro zvýšenou bezpečnost práce

- Snadná a rychlá výměna čepel
- Integrovaný zásobník v těle nože na 3 čepel FatMax® (11-700)

| STANLEY | délka v mm | | | | Cena bez DPH | Cena s DPH |
|----------|------------|---|---|---------------|--------------|------------|
| 0-10-825 | 140 | X | 6 | 3253560108250 | 288,43 | 349,00 |

FATMAX® SKLÁDACÍ NŮŽ S PEVNOU ČEPELÍ

STANLEY FATMAX



- Ergonomická, robustní, kovová konstrukce pro vysoké zatížení
- Měkčená rukojeť pro pohodlné a pevné držení nože

- Snadná a rychlá výměna čepel nože
- Integrovaný zásobník v těle nože
- Spona pro upevnění na opasek

| STANLEY | délka v mm | | | | Cena bez DPH | Cena s DPH |
|-------------|------------|---|---|---------------|--------------|------------|
| FMHT0-10827 | 170 | X | 6 | 3253560108274 | 280,17 | 339,00 |

SKLÁDACÍ NŮŽ

STANLEY



- Ergonomická, robustní, kovová konstrukce pro vysoké zatížení

- Snadná a rychlá výměna čepel nože
- Spona pro upevnění na opasek

| STANLEY | délka v mm | | | | Cena bez DPH | Cena s DPH |
|-------------|------------|---|---|---------------|--------------|------------|
| STHT10424-0 | 140 | X | 6 | 3253560104245 | 164,46 | 199,00 |

BEZPEČNOSTNÍ NOŽE A ŘEZÁKY

Bezpečnostní nože a řezáky jsou navrženy tak, aby minimalizovaly riziko poranění

V případě že nůž nepoužíváte, ujistěte se, že je čepel bezpečně zasunuta

Udržujte nože a řezáky mimo dosah dětí

LEVEL 2 - AUTOMATICKÉ ZASUNUTÍ ČEPELE PŘI UVOLNĚNÍ JEZDCE NOŽE

FATMAX® NASTAVITELNÉ BEZPEČNOSTNÍ NOŽE (PRO PRAVÁKY A LEVÁKY)

STANLEY
FATMAX



- Lehká plastová konstrukce
- Vhodné pro řezání fólií, kartonů a balení
- Snadná a rychlá výměna čepelí
- Integrovaný zásobník na náhradní čepelí
- Dodáváno se 4 kusy náhradních čepelí se zaoblenými hroty
- Bezpečnostní zámek zabraňuje nechtěnému vysunutí čepelí
- Možnost nastavení 3 pozic vysunutí čepelí
- Čepel se vysouvá zmáčnutím páčky, při jejím uvolnění se čepel automaticky zasune do těla nože
- Čelní kovová vodítka pro snadný řez, zelené pro praváky, červené pro leváky

| STANLEY | popis | délka v mm | | | | Cena bez DPH | Cena s DPH |
|-------------|-------------|------------|---|---|---------------|--------------|------------|
| FMHT10362-0 | pro leváky | 165 | X | 1 | 3253560103620 | 254,55 | 308,00 |
| FMHT10363-0 | pro praváky | 165 | X | 1 | 3253560103637 | 254,55 | 308,00 |

BEZPEČNOSTNÍ PLASTOVÝ NŮŽ

STANLEY



- Lehká plastová konstrukce
- Vhodné pro řezání fólií, kartonů a balení
- Snadná a rychlá výměna čepelí
- Dodáváno včetně 1 kusu čepelí se zaoblenými hroty
- Bezpečnostní zámek zabraňuje nechtěnému vysunutí čepelí
- Čepel se vysouvá zmáčnutím páčky, při jejím uvolnění se čepel automaticky zasune do těla nože

| STANLEY | délka v mm | | | | Cena bez DPH | Cena s DPH |
|-------------|------------|---|---|---------------|--------------|------------|
| STHT10368-0 | 155 | X | 1 | 3253560103682 | 164,46 | 199,00 |

NASTAVITELNÝ BEZPEČNOSTNÍ PLASTOVÝ NŮŽ

STANLEY



- Lehká plastová konstrukce
- Vhodné pro řezání fólií, kartonů a balení
- Snadná a rychlá výměna čepelí
- Integrovaný zásobník na náhradní čepelí
- Dodáváno se 4 kusy náhradních čepelí se zaoblenými hroty
- Možnost nastavení 3 pozic vysunutí čepelí
- Čepel se vysouvá posunutím jezdce, při jeho uvolnění se čepel automaticky zasune do těla nože
- Bezpečnostní zámek zabraňuje nechtěnému vysunutí čepelí

| STANLEY | délka v mm | | | | Cena bez DPH | Cena s DPH |
|-------------|------------|---|---|---------------|--------------|------------|
| STHT10364-0 | 178 | X | 1 | 3253560103644 | 186,78 | 226,00 |

LEVEL 3 - DVOJITÁ POJISTKA: ČEPEL NOŽE SE AUTOMATICKY ZASUNE V PŘÍPADĚ UVOLNĚNÍ JEZDCE NEBO V PŘÍPADĚ ZTRÁTY KONTAKTU ČEPELE S ŘEZANÝM MATERIÁLEM

FATMAX® NASTAVITELNÉ BEZPEČNOSTNÍ NOŽE

STANLEY
FATMAX



- Odolná kovová konstrukce (FMHT10367)
- Lehká bimateriálová konstrukce (FMHT10365)
- Pogumovaná komfortní rukojeť
- Vhodné pro řezání fólií, kartonů a balení
- Snadná a rychlá výměna čepelí
- Integrovaný zásobník na náhradní čepel
- Dodáváno se 4 kusy náhradních čepelí se zaoblenými hroty
- Bezpečnostní zámek zabraňuje nechtěnému vysunutí čepel
- Možnost nastavení 3 pozic vysunutí čepel
- Čepel se vysouvá posunutím jezdce, při jeho uvolnění se čepel automaticky zasune do těla nože, NEBO v případě ztráty kontaktu čepel s řezaným materiálem

| STANLEY | popis | délka v mm | | | | Cena bez DPH | Cena s DPH |
|-------------|---------------|------------|---|---|---------------|--------------|------------|
| FMHT10367-0 | kovové tělo | 178 | X | 1 | 3253560103675 | 329,75 | 399,00 |
| FMHT10365-0 | plastové tělo | 178 | X | 1 | 3253560103651 | 238,02 | 288,00 |

FATMAX® BEZPEČNOSTNÍ NOŽE

STANLEY
FATMAX



- Odolná kovová konstrukce (FMHT10370)
- Lehká bimateriálová konstrukce (FMHT10369)
- Pogumovaná komfortní rukojeť
- Vhodné pro řezání fólií, kartonů a balení
- Snadná a rychlá výměna čepelí
- Dodáváno včetně 1 kusu čepel se zaoblenými hroty
- Bezpečnostní zámek zabraňuje nechtěnému vysunutí čepel
- Čepel se vysouvá zmáčnutím páčky, při jejím uvolnění se čepel automaticky zasune do těla nože, NEBO v případě ztráty kontaktu čepel s řezaným materiálem

| STANLEY | popis | délka v mm | | | | Cena bez DPH | Cena s DPH |
|-------------|---------------|------------|---|---|---------------|--------------|------------|
| FMHT10370-0 | kovové tělo | 155 | X | 1 | 3253560103705 | 382,64 | 463,00 |
| FMHT10369-0 | plastové tělo | 155 | X | 1 | 3253560103699 | 254,55 | 308,00 |

LEVEL 4 - PLNĚ INTEGROVANÁ ČEPEL, TĚMĚŘ VYLOUČENA MOŽNOST DOTYKU OSTRÍ ČEPELE = MINIMÁLNÍ RIZIKO PORANĚNÍ

DVOJITÉ BEZPEČNOSTNÍ ŘEZÁKY

STANLEY



- Lehká plastová konstrukce
- Vhodné pro řezání fólií a balení
- Pogumovaná nebo tvarovaná komfortní rukojeť
- Praktický jednorázový řezák: žádná výměna čepel

| STANLEY | popis | délka v mm | | | | Cena bez DPH | Cena s DPH |
|-------------|---------------|------------|---|----|---------------|--------------|------------|
| STHT10360-0 | cena za 1 ks | 155 | X | 1 | 3253560103606 | 81,82 | 99,00 |
| STHT10360-1 | cena za 10 ks | 155 | - | 10 | 3253561103605 | 680,17 | 823,00 |
| STHT10359-1 | cena za 10 ks | 155 | X | 10 | 3253561103599 | 424,79 | 514,00 |

BEZPEČNOSTNÍ ŘEZÁKY

STANLEY

- Lehká plastová konstrukce
- Vhodné pro řezání fólií a balení
- Pogumovaná nebo tvarovaná komfortní rukojeť

- Praktický jednorázový řezák: žádná výměna čepele



| STANLEY | popis | délka v mm | | | | Cena bez DPH | Cena s DPH |
|-------------|----------------|------------|---|-----|---------------|--------------|------------|
| STHT10356-0 | cena za 1 ks | 165 | X | 1 | 3253560103569 | 81,82 | 99,00 |
| STHT10356-1 | cena za 10 ks | 165 | - | 10 | 3253561103568 | 680,17 | 823,00 |
| STHT10355-1 | cena za 10 ks | 165 | X | 10 | 3253561103551 | 424,79 | 514,00 |
| STHT10355-2 | cena za 100 ks | 165 | - | 100 | 3253562103550 | 3 800,83 | 4 599,00 |

BIMATERIÁLOVÉ BEZPEČNOSTNÍ ŘEZÁKY

STANLEY

- Lehká plastová konstrukce
- Vhodné pro řezání fólií a balení
- Pogumovaná tvarovaná komfortní rukojeť

- Praktický jednorázový řezák: žádná výměna čepele



| STANLEY | popis | délka v mm | | | | Cena bez DPH | Cena s DPH |
|-------------|---------------|------------|---|----|---------------|--------------|------------|
| STHT10357-0 | cena za 1 ks | 190 | X | 1 | 3253560103576 | 81,82 | 99,00 |
| STHT10357-1 | cena za 10 ks | 190 | X | 10 | 3253561103575 | 680,17 | 823,00 |



SPORTOVNÍ, SPECIÁLNÍ A HOBBY NOŽE

QUICKSLIDE SPORTOVNÍ NŮŽ

STANLEY



- Víceúčelový nůž
- Pevná kovová konstrukce
- Otevírací čepel má vroubkované ostří a je 75 mm dlouhá
- Vysouvací nůž používá standardní řemeslnické čepel
- K výměně čepel není potřeba další nástroj
- Mechanický zámek zabraňuje současnému otevření nože a vysunutí čepel
- Jezdec pro snadné vysouvání / zasouvání čepel palcem

| STANLEY | délka v mm | | | | Cena bez DPH | Cena s DPH |
|----------|------------|---|----|---------------|--------------|------------|
| 0-10-813 | 120 | X | 2 | 3253560108137 | 467,77 | 566,00 |
| 9-10-813 | 120 | X | 12 | 3253569108138 | 467,77 | 566,00 |

FATMAX® SPORTOVNÍ NŮŽ S OTVÍRÁKEM

STANLEY FATMAX



- Víceúčelový nůž
- Pevná kovová konstrukce
- Otevírací čepel má vroubkované ostří a je 80 mm dlouhá
- Zámek pro blokování otevřené čepel
- Integrovaný otvírák

| STANLEY | délka v mm | | | | Cena bez DPH | Cena s DPH |
|-------------|------------|---|---|---------------|--------------|------------|
| FMHT0-10312 | 120 | X | 6 | 3253560103125 | 382,64 | 463,00 |

FATMAX® SPORTOVNÍ NŮŽ

STANLEY FATMAX



- Víceúčelový nůž
- Pevná kovová konstrukce
- Otevírací čepel má vroubkované ostří a je 80 mm dlouhá
- Zámek pro blokování otevřené čepel

| STANLEY | délka v mm | | | | Cena bez DPH | Cena s DPH |
|-------------|------------|---|---|---------------|--------------|------------|
| FMHT0-10311 | 120 | X | 6 | 3253560103118 | 382,64 | 463,00 |

QUICKSLIDE KOVOVÝ KAPESNÍ NŮŽ

STANLEY



- Celokovová konstrukce – pevná a odolná
- Výměna čepel bez použití dalších nástrojů – snadnější než u standardních řemeslnických nožů
- Snadné ovládání zasouvacího mechanismu pouze jednou rukou
- Pojistka polohy čepel zabraňuje nechtěnému vysunutí
- Integrovaná spona pro připevnění na opasek
- Pro použití se všemi standardními náhradními plátky
- Kompaktní kapesní velikost

| STANLEY | délka v mm | | | | Cena bez DPH | Cena s DPH |
|----------|------------|---|----|---------------|--------------|------------|
| 0-10-810 | 145 | X | 6 | 3253560108106 | 288,43 | 349,00 |
| 9-10-810 | 145 | - | 12 | 3253569108107 | 297,52 | 360,00 |

SPORTOVNÍ NŮŽ SKELETON

**STANLEY**

- Titanový povlak čepele pro dlouhou životnost ostří
- Vyroben z velmi pevné a odolné nerezové oceli
- Količek na čepeli usnadňuje otevírání nože tlakem palce

- Zámek pro blokování otevřené čepele
- Otvor pro provlečení šňůrky

| STANLEY | délka v mm | | | | Cena bez DPH | Cena s DPH |
|----------|------------|---|---|---------------|--------------|------------|
| 0-10-253 | 175 | X | 6 | 3253560102531 | 254,55 | 308,00 |

FATMAX® BEZPEČNOSTNÍ NŮŽ

**STANLEY
FATMAX**

- Bezpečnostní nůž s automaticky zasouvací čepelí
- Čepel na řezání pásek a fólií

- Pogumovaná rukojeť
- Integrovaný zásobník na čepele

| STANLEY | délka v mm | | | | Cena bez DPH | Cena s DPH |
|----------|------------|---|---|---------------|--------------|------------|
| 0-10-242 | 175 | X | 4 | 3253560102425 | 305,79 | 370,00 |

FATMAX® NŮŽ NA IZOLACE

**STANLEY
FATMAX**

- Čepel z nerezové oceli o délce 350 mm a tloušťce 2 mm
- Bimateriálová rukojeť
- Dva typy ostří na čepeli pro lehčí řez různých izolačních materiálů (pěnový blok, vata, polystyren apod.)

- Otvor v rukojeti umožňující zavěšení

| STANLEY | délka v mm | | | | Cena bez DPH | Cena s DPH |
|-------------|------------|---|---|---------------|--------------|------------|
| FMHT0-10327 | 350 | X | 2 | 3253560103279 | 382,64 | 463,00 |

KERAMICKÝ BEZPEČNOSTNÍ MINIŘEZÁK

**STANLEY**

- Odolné plastové tělo řezáku
- Integrovaný magnet v těle řezáku - možnost přichycení na železných předmětech
- Design keramické čepele zabraňuje nechtěnému pořezání
- Vhodné pro řezání papíru, obalů apod.



Do vyprodání zásob

| STANLEY | délka v mm | | | | Cena bez DPH | Cena s DPH |
|-------------|------------|---|----|---------------|--------------|------------|
| STHT0-10291 | - | X | 12 | 3253560102913 | 152,89 | 185,00 |

KERAMICKÝ BEZPEČNOSTNÍ ŘEZÁK

**STANLEY**

- Odolné plastové tělo řezáku
- Integrovaný magnet v těle řezáku - možnost přichycení na železných předmětech
- Automatické zasouvání čepele pro vyšší bezpečnost
- Vhodné pro řezání kartonů, obalů apod.



Do vyprodání zásob

| STANLEY | délka v mm | | | | Cena bez DPH | Cena s DPH |
|-------------|------------|---|----|---------------|--------------|------------|
| STHT0-10292 | - | X | 12 | 3253560102920 | 238,02 | 288,00 |

KERAMICKÝ ŘEZÁK - TUŽKA

STANLEY

- Odolné plastové tělo řezáku
- Vhodné pro řezání kartonů, obalů apod.
- Snadná výměna/otočení keramické čepel



Do vyprodání zásob

| STANLEY | délka v mm | | | | Cena bez DPH | Cena s DPH |
|-------------|------------|---|----|---------------|--------------|------------|
| STHT0-10293 | - | X | 12 | 3253560102937 | 297,52 | 360,00 |

ŘEMESLNICKÝ SKALPEL INTERLOCK

STANLEY

- Zámek Interlock drží čepel pevně i při silném bočním namáhání
- Rychlá a snadná výměna čepel bez nutnosti použití dalších nástrojů
- Pevná a odolná celokovová konstrukce s vroubkovaným povrchem
- Dodáván s 5 náhradními skalpelovými plátky



| STANLEY | délka v mm | | | | Cena bez DPH | Cena s DPH |
|----------|------------|---|----|---------------|--------------|------------|
| 0-10-590 | 122 | X | 12 | 3253560105907 | 228,93 | 277,00 |

SKALPEL

STANLEY

- Dodáváno s 1 ks čepel 11-411
- Vroubkovaná rukojeť
- Převlečná pojistka čepel



| STANLEY | délka v mm | | | | Cena bez DPH | Cena s DPH |
|----------|------------|---|---|---------------|--------------|------------|
| 0-10-401 | 120 | X | 6 | 3253560104016 | 143,80 | 174,00 |

ŘEMESLNICKÝ SKALPEL

STANLEY

- Jednorázový skalpel pro přesnou práci
- Zúžené tělo umožňuje přesné vedení čepel
- Čepel je chráněna plastovým návlekm
- Osazen čepelí 5901



| STANLEY | délka v mm | počet ks | | | | Cena bez DPH | Cena s DPH |
|----------|------------|----------|---|----|---------------|--------------|------------|
| 0-10-601 | 140 | 3 | X | 12 | 3253560106010 | 67,77 | 82,00 |
| 1-10-601 | 140 | 50 | - | 50 | 3253561106019 | 511,57 | 619,00 |

SADA MODELÁŘSKÉHO NOŽE S VYMĚNITELNÝMI ČEPELEMI

STANLEY

- Kompaktní sada čepelí pro hobby použití
- Dvě velikosti skalpelů
- Snadná a bezpečná výměna čepelí
- Obsah sady: 2 x rukojeť skalpelu; 3 x čepel 11-221; 2 x čepel 11-115; 2 x čepel 5mm s úhlem 45°; 2 x čepel 4mm; čepel 11mm (oblá); čepel 11mm; čepel 11mm (dlátovitá)



| STANLEY | popis | | | | Cena bez DPH | Cena s DPH |
|-------------|--------------|---|----|---------------|--------------|------------|
| STHT0-73872 | 14dílná sada | X | 12 | 3253560738723 | 254,55 | 308,00 |

FATMAX® POUZDRO NA NŮŽ

STANLEY
FATMAX

- Plastová výstelka odolávající opotřebení a propíchnutí
- Spona pro připevnění na opasek
- Vyrobené z pevné a odolné tkaniny s hustotou 600 vláken
- Způsob prošíání materiálu odolává velké zátěži
- Přední kapsa na 10 nožových plátek
- Pouzdro vhodné na všechny typy Stanley nožů
- Vhodné na nožové plátky 1992

| STANLEY | délka v mm | | | | Cena bez DPH | Cena s DPH |
|----------|------------|---|---|---------------|--------------|------------|
| 0-10-028 | 160 | X | 6 | 3253560100285 | 169,42 | 205,00 |

ODLAMOVACÍ ČEPELE

FATMAX® KARBIDOVÉ ODLAMOVACÍ ČEPELE

STANLEY
FATMAX

- Nové odlamovací čepele, které vydrží 10x déle ostře než běžné čepele
- Laserem upravené ostří vyrobené ze slinutého karbidu
- Tvrdost slinutého karbidu je hned druhá za diamantem
- Tloušťka čepele: u 25mm je 0,7 mm u 18mm je 0,5 mm

| STANLEY | rozměry v mm | popis | | | | Cena bez DPH | Cena s DPH |
|-------------|--------------|-------|---|----|---------------|--------------|------------|
| STHT0-11825 | 25 | 5 ks | X | 10 | 3253560118259 | 152,89 | 185,00 |
| STHT3-11825 | 25 | 20 ks | X | 10 | 3253563118256 | 509,92 | 617,00 |
| STHT0-11818 | 18 | 5 ks | X | 10 | 3253560118181 | 127,27 | 154,00 |
| STHT2-11818 | 18 | 10 ks | X | 10 | 3253562118189 | 169,42 | 205,00 |
| STHT8-11818 | 18 | 50 ks | X | 6 | 3253568118183 | 680,99 | 824,00 |

FATMAX® ODLAMOVACÍ ČEPELE

STANLEY
FATMAX

- Vyrobeny z uhlíkové oceli
- Patentované, indukčně kalené ostří
- O 100 % delší doba životnosti než u standardních plátek
- Snížené riziko prasknutí při bočním namáhání
- Zvýšená bezpečnost práce
- Zvláštní tepelné zpracování zajišťuje vysokou pružnost – i při silné boční zátěži se čepel následně narovná
- Tloušťka čepele: u 25mm je 0,7 mm u 18mm je 0,5 mm

| STANLEY | rozměry v mm | popis | | | | Cena bez DPH | Cena s DPH |
|----------|--------------|-------|---|----|---------------|--------------|------------|
| 0-11-725 | 25 | 5 ks | X | 6 | 3253560117252 | 101,65 | 123,00 |
| 2-11-725 | 25 | 10 ks | X | 10 | 3253562117250 | 135,54 | 164,00 |
| 3-11-725 | 25 | 20 ks | - | 10 | 3253563117259 | 322,31 | 390,00 |
| 0-11-718 | 18 | 5 ks | X | 10 | 3253560117184 | 50,41 | 61,00 |
| 2-11-718 | 18 | 10 ks | X | 10 | 3253562117182 | 84,30 | 102,00 |
| 3-11-718 | 18 | 50 ks | - | 1 | 3253563117181 | 297,52 | 360,00 |

ODLAMOVACÍ ČEPEL 25 MM

STANLEY

- Zásobník se štěrbinou na odlamování čepele a prostorem pro ukládání použitých segmentů
- Tloušťka čepele 1 mm pro zvláště vysoké zatížení
- 6 segmentů

| STANLEY | rozměry v mm | popis | | | | Cena bez DPH | Cena s DPH |
|----------|--------------|-------|---|----|---------------|--------------|------------|
| 0-11-325 | 25 | 10 ks | X | 10 | 3253560113254 | 169,42 | 205,00 |
| 1-11-325 | 25 | 20 ks | - | 10 | 3253561113253 | 254,55 | 308,00 |

ODLAMOVACÍ ČEPEL 18 MM

STANLEY

- Zásobník se štěrbinou na odlamování čepele a prostorem pro ukládání použitých segmentů

- 7 segmentů
- Tloušťka čepele 0,5 mm



| STANLEY | rozměry v mm | popis | | | | Cena bez DPH | Cena s DPH |
|----------|--------------|------------|---|----|---------------|--------------|------------|
| 0-11-301 | 18 | 10 ks | X | 10 | 3253560113018 | 84,30 | 102,00 |
| 2-11-301 | 18 | 5 ks | X | 10 | 3253562113016 | 62,81 | 76,00 |
| 1-11-301 | 18 | 10 x 10 ks | - | 1 | 3253561113017 | 595,04 | 720,00 |

EXTRA SILNÁ ODLAMOVACÍ ČEPEL 18 MM

STANLEY

- Zásobník se štěrbinou na odlamování čepele a prostorem pro ukládání použitých segmentů
- Zvýšená síla čepele – pro vysoké zatížení

- 7 segmentů
- Tloušťka čepele 0,63 mm



| STANLEY | rozměry v mm | popis | | | | Cena bez DPH | Cena s DPH |
|----------|--------------|-------|---|----|---------------|--------------|------------|
| 0-11-219 | 18 | 8 ks | X | 10 | 3253560112196 | 84,30 | 102,00 |

ODLAMOVACÍ ČEPEL 9 MM

STANLEY

- Zásobník se štěrbinou na odlamování čepele a prostorem pro ukládání použitých segmentů

- 12 segmentů
- Tloušťka čepele 0,5 mm



| STANLEY | rozměry v mm | popis | | | | Cena bez DPH | Cena s DPH |
|----------|--------------|------------|---|----|---------------|--------------|------------|
| 0-11-300 | 9 | 10 ks | X | 10 | 3253560113001 | 67,77 | 82,00 |
| 1-11-300 | 9 | 10 x 10 ks | - | 1 | 3253561113000 | 509,92 | 617,00 |
| 2-11-300 | 9 | 5 ks | X | 10 | 3253562113009 | 46,28 | 56,00 |

PEVNÉ ČEPELE

KARBIDOVÉ ČEPELE

**STANLEY
FATMAX**

- Nové nožové čepele, které vydrží 10x déle ostré než běžné čepele
- Laserem upravené ostří vyrobené ze slinutého karbidu
- Tvrdost slinutého karbidu je hned druhá za diamantem

- Tloušťka čepele 0,61 mm



| STANLEY | popis | | | | Cena bez DPH | Cena s DPH |
|----------|-------|---|----|---------------|--------------|------------|
| 0-11-800 | 5 ks | X | 10 | 3253560118006 | 76,03 | 92,00 |
| 2-11-800 | 10 ks | X | 10 | 3253562118004 | 135,54 | 164,00 |
| 8-11-800 | 50 ks | X | 10 | 3253568118008 | 638,02 | 772,00 |

FATMAX® ČEPELE

STANLEY
FATMAX

- Vyrobeny z uhlíkové oceli
- Patentované, indukčně kalené ostří
- O 100 % delší doba životnosti než u standardních plátek



- Zvláštní tepelné zpracování zajišťuje vysokou pružnost – i při silné boční zátěži se čepel následně narovná
- Snížené riziko prasknutí při bočním namáhání
- Zvýšená bezpečnost práce
- Tloušťka čepel 0,61 mm

| STANLEY | popis | | | | Cena bez DPH | Cena s DPH |
|----------|--------|---|----|---------------|--------------|------------|
| 0-11-700 | 5 ks | X | 10 | 3253560117009 | 42,15 | 51,00 |
| 2-11-700 | 10 ks | X | 10 | 3253562117007 | 84,30 | 102,00 |
| 4-11-700 | 50 ks | - | 1 | 3253564117005 | 314,05 | 380,00 |
| 1-11-700 | 100 ks | - | 1 | 3253561117008 | 408,26 | 494,00 |

ČEPEL 1991

STANLEY

- Víceúčelová čepel vhodná zejména pro řezání papíru, kartonu, kůže, apod.

- Vhodný pro všechny standardní nože STANLEY® (s výjimkou nože 99E)
- Tloušťka čepel 0,43 mm

| STANLEY | popis | | | | Cena bez DPH | Cena s DPH |
|----------|--------|---|----|---------------|--------------|------------|
| 0-11-911 | 5 ks | X | 10 | 5000366119113 | 42,15 | 51,00 |
| 1-11-911 | 100 ks | - | 1 | 3253561119118 | 322,31 | 390,00 |

ČEPELE 1992

STANLEY

- Původní víceúčelová čepel pro vysokou zátěž
- Vhodná pro všechny standardní nože STANLEY®

- Vhodná zejména pro řezání koberec, PVC podlahových krytin apod. vyžadující pevnější a tvrdší čepel
- Tloušťka čepel 0,61 mm

| STANLEY | popis | | | | Cena bez DPH | Cena s DPH |
|----------|------------|---|----|---------------|--------------|------------|
| 0-11-921 | 5 ks | X | 10 | 5000366119212 | 42,15 | 51,00 |
| 2-11-921 | 10 ks | X | 10 | 3253562119216 | 67,77 | 82,00 |
| 3-11-921 | 10 ks | - | 10 | 3253563119215 | 67,77 | 82,00 |
| 6-11-921 | 10 x 10 ks | - | 1 | 3253566119212 | 484,30 | 586,00 |
| 1-11-921 | 100 ks | - | 1 | 3253561119217 | 382,64 | 463,00 |
| 4-11-921 | 400 ks | - | 1 | 3253564119214 | 1 032,23 | 1 249,00 |
| 3-11-916 | 10 ks | X | 10 | 3253563119161 | 76,03 | 92,00 |
| 6-11-916 | 10 x 10 ks | - | 1 | 3253566119168 | 484,30 | 586,00 |
| 1-11-916 | 100 ks | - | 1 | 3253561119163 | 365,29 | 442,00 |

ČEPEL 1996

STANLEY

- Háčková čepel se dvěma zkosenými hroty, ideální pro proříznutí a následné dělení koberec, pružných podlahových a střešních krytin a jiných deskových materiálů

- Vhodná pro všechny standardní nože STANLEY®
- Tloušťka čepel 0,5 mm

| STANLEY | popis | | | | Cena bez DPH | Cena s DPH |
|----------|--------|---|----|---------------|--------------|------------|
| 0-11-983 | 5 ks | X | 10 | 5000366119618 | 50,41 | 61,00 |
| 1-11-983 | 100 ks | - | 1 | 3253561119835 | 569,42 | 689,00 |

SPECIÁLNÍ ČEPELE

NÁHRADNÍ KOTOUČ 45 MM

- STANLEY** • Náhradní kotoučová čepel pro řezák
STHT0-10194



| STANLEY | průměr v mm | popis | | | | Cena bez DPH | Cena s DPH |
|-------------|-------------|-------|---|---|---------------|--------------|------------|
| STHT0-11942 | 45 | 1 ks | X | 4 | 3253560119423 | 109,92 | 133,00 |

SKALPELOVÉ ČEPELE 5901

- STANLEY** • Rovná skalpelová čepel pro všeobecné použití • Pro použití se skalpelem 10-590



| STANLEY | popis | | | | Cena bez DPH | Cena s DPH |
|----------|-------|---|----|---------------|--------------|------------|
| 0-11-221 | 3 ks | X | 10 | 3253560112219 | 46,28 | 56,00 |
| 1-11-221 | 50 ks | - | 1 | 3253561112218 | 238,02 | 288,00 |

KONKÁVNÍ ČEPEL 5192

- STANLEY** • Konkávně tvarovaná čepel • Pro precizní řezání kůže a vyřezávání uvnitř větších ploch materiálů



| STANLEY | popis | | | | Cena bez DPH | Cena s DPH |
|----------|--------|---|----|---------------|--------------|------------|
| 0-11-952 | 5 ks | X | 10 | 3253560119522 | 67,77 | 82,00 |
| 1-11-952 | 100 ks | - | 1 | 3253561119521 | 949,59 | 1 149,00 |

ŠKRABKA NA SKLO S NÁHRADNÍMI ČEPELEMI

- STANLEY** • Ergonomický design • Dodávána s 5 ks náhradních čepelí



| STANLEY | šířka čepel v mm | | | | Cena bez DPH | Cena s DPH |
|----------|------------------|---|----|---------------|--------------|------------|
| 0-28-217 | 40 | X | 12 | 3253560282172 | 84,30 | 102,00 |

PLASTOVÁ ŠKRABKA NA SKLO

STANLEY

- Pro odstranění barvy / nálepek z oken
- Dodávána s lichoběžníkovou čepelí 1992

- Plastové žluté tělo s ochranným krytem čepele



| STANLEY | šířka čepele v mm | | | | Cena bez DPH | Cena s DPH |
|----------|-------------------|---|----|---------------|--------------|------------|
| 0-28-590 | 60 | X | 12 | 5000366105932 | 58,68 | 71,00 |

KOVOVÁ ŠKRABKA NA SKLO

STANLEY

- Profesionální model
- Pro žiletkové čepele

- Mosazný posuvný jezdec sloužící k vysouvání / zasouvání čepele



| STANLEY | šířka čepele v mm | | | | Cena bez DPH | Cena s DPH |
|----------|--------------------|---|----|---------------|--------------|------------|
| 0-28-500 | 40 | X | 10 | 3253560285005 | 169,42 | 205,00 |
| 0-28-510 | čepel 40 mm, 10 ks | X | 10 | 3253560285104 | 84,30 | 102,00 |

ŠKRABKA NA BARVU

STANLEY

- Kalená brousitelná čepel
- Možnost úschovy náhradního plátku v těle škrabky

- Čtyřbřitové čepele, dva břity pro ořezávání
- Vyrobená z odolného a pevného plastu s šroubovým upevňovacím čepem



| STANLEY | popis | | | | Cena bez DPH | Cena s DPH |
|----------|-------------|---|----|---------------|--------------|------------|
| 0-28-619 | 64 x 230 mm | - | 12 | 3253560286194 | 238,02 | 288,00 |

NÁHRADNÍ ČEPEL PRO ŠKRABKU NA BARVU

STANLEY

- Náhradní čepel pro škrabku 28-619

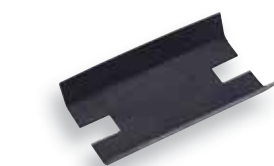

| STANLEY | délka čepele v mm | | | | Cena bez DPH | Cena s DPH |
|----------|-------------------|---|---|---------------|--------------|------------|
| 0-28-292 | 64 | X | 5 | 3253560282929 | 84,30 | 102,00 |

NOŽE A ČEPELE

| KÓD | | 11-800 11-700 11-921 | 11-911 | 11-987 | 11-983 | 11-952 | 11-221 11-115 | 15-276 15-277 |
|--------------------------|----------|----------------------------|--------|--------|--------|--------|------------------|------------------|
| NOŽE S PEVNOU ČEPELÍ | 0-10-818 | ● | ● | | ● | ● | | ● |
| | 0-10-780 | ● | ● | | ● | ● | | ● |
| | 1-10-550 | ● | ● | | ● | | | ● |
| | 0-10-010 | ● | ● | ● | ● | ● | | ● |
| | 2-10-199 | ● | ● | | ● | | | ● |
| | 0-10-299 | ● | ● | | ● | ● | | ● |
| | 0-10-129 | ● | ● | | ● | ● | | ● |
| NOŽE SE ZASOUVACÍ ČEPELÍ | 0-10-789 | ● | ● | | ● | ● | | |
| | 0-10-819 | ● | ● | | ● | ● | | |
| | 0-10-778 | ● | ● | | ● | ● | | |
| | 1-10-122 | ● | ● | | ● | ● | | |
| | 0-10-778 | ● | ● | | ● | ● | | |
| | 0-10-020 | ● | ● | | ● | ● | | |
| | 0-10-779 | ● | ● | | ● | ● | | |
| | 0-10-189 | ● | ● | ● | ● | ● | | |
| | 0-10-810 | ● | ● | | ● | ● | | |
| | 2-10-099 | ● | | ● | ● | ● | | |
| | 0-10-088 | ● | ● | | ● | ● | | |
| SKALPEL | 0-10-590 | | | | | ● | | |
| ŠKRABKA | 0-28-590 | ● | | | ● | | | |

RADY EXPERTA



JOHN DAVIES

TIPY A TECHNIKY

VYZNAČENÍ ŘEZU NOŽEM

Pro dosažení přesného řezu si vyznačte čáru řezu nožem místo tužkou.

POLOŽENÍ LÍCEM NAHORU

Hotovou práci vždy pokládejte lícem nahoru – předejdete tak poškození povrchu skrytými nečistotami na pracovním stole. To je důležité zejména u překližek a lakovaných povrchů.

ŘEZ NA STRANĚ BUDOUCÍHO ODPADU

Vždy řežte podél vyznačené linky na straně budoucího odpadu. Nejste-li si dost jistí v práci s pilou, raději ponechte nějaký materiál navíc, který později odstraníte hoblíkem či rašplí.

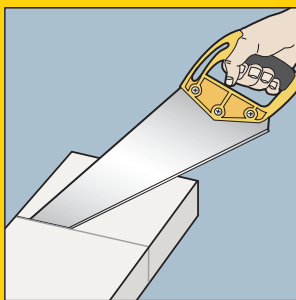

ZAČÁTEK ŘEZU

Dosažení dobrých výsledků vám zajistí až dostatečná praxe v práci s pilou. Vždy používejte pouze pilu s ostrým břitem a řežte pomalu – snaha o rychlé řezání vede k vybočení a křivému řezu. Řez začněte vždy od vzdálenější hrany s pilou skloněnou přibližně pod úhlem 30° k povrchu. K přidržení pily v místě řezu použijte palec ruky, kterou pilu nedržíte nebo kousek dřeva. Naříznutí hrany proveďte lehkým tahem.

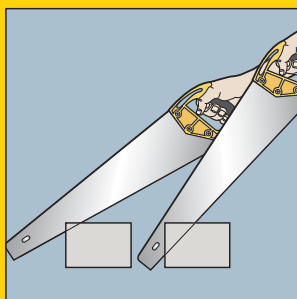

ŘEZ TENKÉHO KUSU PŘEDMĚTU

Potřebujete-li odříznout velmi tenký kus předmětu, který má tendenci se ulomit jakmile se pila více zařizne, doporučujeme vzdálenější konec přichytit svorkou – to současně zajistí lepší vedení pily v linii řezu.

TECHNIKA ŘEZU

Obecně také platí pravidlo, že čím je hrubší ozubení pily, tím větší úhel by pila měla svírat s řezaným předmětem – pilou s ozubením 7 TPI se má materiál naříznout pod úhlem 30° a pokračovat v řezání v rozmezí úhlů 45° až 60°; pilou 11 TPI nařezáváme opět pod úhlem 30° ale pokračujeme přibližně pod úhlem 45°; při použití čepkovy se naříznutí provede pod úhlem menším než 20° a jak v řezu postupujeme, pilu rovnáme až je prakticky rovnoběžně s povrchem materiálu. Pro udržení linie řezu je nejlepší svírat pilu třemi prsty a palcem s ukazováčkem opřeným zvenčí o přechod rukojeti k pilovému listu. Rukojeť držte pevně a současně uvolněně. Zápěstí, loket a rameno držte v jedné rovině s linií řezu. Také doporučujeme vyrovnat hlavu a oko s rovinou řezu jako při míření. Využívejte celé délky pilového listu v rovnoměrných plynulých tazích. Rychlost řezu můžete zvýšit při současném snížení úhlu pily vůči řezanému předmětu. Před úplným dokončením řezu (proříznutím předmětu) úhel zvětšete zdvižením rukojeti vzhůru.

ODCHÝLENÍ ŘEZU

Dojde-li k odchýlení od plánované roviny řezu, měňte směr zpět postupně. Pravidelně kontrolujte, je-li řez kolmý na povrch řezaného předmětu.



DOKONČOVÁNÍ ŘEZU

Při přiblížení k proříznutí předmětu zaznamenáte odlišný zvuk pily během řezání. V této fázi se doporučuje podepřít řezaný materiál kusem dřeva, aby nedošlo k poškození řezu možným ulomením zbývajícího materiálu.

PILY

PILY FATMAX® TRI-MATERIAL

STANLEY
FATMAX

- Rukojeť umožňující vyznačit úhly 45° a 90°
- Ochranný povlak čepele snižuje tření a chrání před rezivěním
- Tloušťka čepele 1 mm a ozubení 7 TPI umožňují řezání napříč i podél vláken dřeva
- Široký pilový list pro přesné vedení řezu
- Kalené ozubení JETCUT s dvojnásobnou životností ostří
- Nová rukojeť ze 3 materiálů - hliníku, ABS a pryžového obložení pro maximální bezpečnost a pohodlí
- Zuby broušené do 3 vrcholů řezou při pohybu vpřed i vzad což zrychluje práci o 30 % v porovnání s běžnými pilami
- Povlak pilového listu brání zaseknutí v řezu a ohnutí pily



Kalené zuby JETCUT



| STANLEY | popis | | | | Cena bez DPH | Cena s DPH |
|----------|-----------------|---|---|---------------|--------------|------------|
| 2-20-528 | 7 TPI x 380 mm | - | 6 | 3253562205285 | 638,02 | 772,00 |
| 2-20-529 | 7 TPI x 500 mm | - | 6 | 3253562205292 | 680,99 | 824,00 |
| 2-20-530 | 7 TPI x 550 mm | - | 6 | 3253562205308 | 723,14 | 875,00 |
| 2-20-533 | 11 TPI x 450 mm | - | 6 | 3253562205339 | 660,33 | 799,00 |

PILY JETCUT SE STANDARDNÍMI ZUBY

STANLEY

- Bimateriální rukojeť navařena a přišroubována k pilovému listu pro větší pohodlí a bezpečnost práce
- Kalené zuby JETCUT se speciální geometrií urychlující práci
- Rukojeť s vyznačenými úhly 45° a 90°
- Nová technologie tepelné úpravy zubů prodlužuje na dvojnásobek životnost ostří
- Standardní ozubení 7 TPI pro rychlý řez napříč i po vláknech



Kalené zuby JETCUT



| STANLEY | popis | | | | Cena bez DPH | Cena s DPH |
|----------|-----------------|---|---|---------------|--------------|------------|
| 2-15-594 | 11 TPI x 380 mm | - | 6 | 3253562155948 | 390,91 | 473,00 |
| 2-15-595 | 11 TPI x 450 mm | - | 6 | 3253562155955 | 408,26 | 494,00 |
| 2-15-599 | 11 TPI x 500 mm | - | 6 | 3253562155993 | 416,53 | 504,00 |
| 2-15-244 | 11 TPI x 550 mm | - | 6 | 3253562152442 | 408,26 | 494,00 |
| 2-15-281 | 7 TPI x 380 mm | - | 6 | 3253562152817 | 390,91 | 473,00 |
| 2-15-283 | 7 TPI x 450 mm | - | 6 | 3253562152831 | 408,26 | 494,00 |
| 2-15-288 | 7 TPI x 500 mm | - | 6 | 3253562152886 | 416,53 | 504,00 |
| 2-15-289 | 7 TPI x 550 mm | - | 6 | 3253562152893 | 424,79 | 514,00 |
| 2-15-241 | 7 TPI x 600 mm | - | 6 | 3253562152411 | 501,65 | 607,00 |

PILY TRADECUT 3.0

STANLEY



- Bimateriální rukojeť pro větší pohodlí při práci
- Kalené zuby UNIVERSAL broušené do tří úhlů na čepeli z kvalitní švédské oceli s dlouhou životností
- Vhodné pro všechny druhy dřevěných materiálů
- Rukojeť s vyznačenými úhly 45° a 90°
- V provedení se standardním i jemným ozubením (7 a 11 TPI)

| STANLEY | popis | | | | Cena bez DPH | Cena s DPH |
|-------------|-----------------|---|----|---------------|--------------|------------|
| STHT20348-1 | 7 TPI x 380 mm | X | 10 | 3253561203480 | 297,52 | 360,00 |
| STHT20354-1 | 7 TPI x 450 mm | X | 10 | 3253561203541 | 314,05 | 380,00 |
| STHT20350-1 | 7 TPI x 500 mm | X | 10 | 3253561203503 | 339,67 | 411,00 |
| STHT1-20352 | 7 TPI x 550 mm | X | 10 | 3253561203527 | 346,28 | 419,00 |
| STHT20349-1 | 11 TPI x 380 mm | X | 10 | 3253561203497 | 297,52 | 360,00 |
| STHT20355-1 | 11 TPI x 450 mm | X | 10 | 3253561203558 | 314,05 | 380,00 |
| STHT20351-1 | 11 TPI x 500 mm | X | 10 | 3253561203510 | 339,67 | 411,00 |
| STHT1-20353 | 11 TPI x 550 mm | X | 10 | 3253561203534 | 346,28 | 419,00 |

OPP PILY NEXT GENERATION

STANLEY



- Bimateriální rukojeť pro větší pohodlí při práci
- Kalené zuby broušené do dvou úhlů na čepeli z kvalitní švédské oceli s dlouhou životností
- Vhodné pro všechny druhy dřevěných materiálů
- Rukojeť s vyznačenými úhly 45° a 90°
- V provedení se standardním i jemným ozubením (7 a 11 TPI)

| STANLEY | popis | | | | Cena bez DPH | Cena s DPH |
|-------------|-----------------|---|----|---------------|--------------|------------|
| STHT20366-1 | 7 TPI x 380 mm | X | 10 | 3253561203664 | 180,99 | 219,00 |
| STHT20367-1 | 7 TPI x 500 mm | X | 10 | 3253561203671 | 214,05 | 259,00 |
| STHT20368-1 | 7 TPI x 550 mm | X | 10 | 3253561203688 | 230,58 | 279,00 |
| STHT20369-1 | 11 TPI x 380 mm | X | 10 | 3253561203695 | 180,99 | 219,00 |
| STHT20370-1 | 11 TPI x 450 mm | X | 10 | 3253561203701 | 197,52 | 239,00 |
| STHT20371-1 | 11 TPI x 500 mm | X | 10 | 3253561203718 | 214,05 | 259,00 |
| STHT20372-1 | 11 TPI x 550 mm | X | 10 | 3253561203725 | 230,58 | 279,00 |

ČEPOVKA FATMAX® S VYHNUTOU RUKOJETÍ

STANLEY FATMAX



- Čepovka pro přesné řezání včetně ozdobných lišt, rybinových spojů, vyřezávání apod.
- Široká čepel (3") pro přesnou práci
- Zesílený hřbet pilového listu pro vysokou tuhost a zajištění rovného řezu
- Vyhnutá vyjímatelná rukojeť usnadňuje práci v omezeném prostoru
- Nová ergonomická rukojeť CushionGrip
- Zajišťovací kolečky s pružinou pro rychlé přestavení na levou či pravou stranu

| STANLEY | popis | | | | Cena bez DPH | Cena s DPH |
|----------|--------------|---|---|---------------|--------------|------------|
| 0-15-252 | 13 TPI x 250 | X | 6 | 3253560152529 | 228,93 | 277,00 |

NASTAVITELNÝ KOSOŘEZ DYNAGRIP

STANLEY



- Základna tvořená přesným odlitkem
- Speciální vyměnitelný, kalený a tepelně zušlechtný pilový list s velmi jemným ozubením
- Napínací šroub pilového listu umožňuje jeho výměnu a nastavení tahu pro dosažení přesného a čistého řezu
- Možnost rychlého upnutí řezaného materiálu excentrickými čepý
- Možnost nastavení úhlů 30°, 45°, 60° a 90°
- Nastavitelná zarážka pro opakovaný řez
- Pryžové obložení rukojeti pro pohodlné držení
- Vodítka pro přesné vedení pily v řezu
- Kosořez je osazen pilkou čepovkou délky 560 mm s rukojetí Dynagrip a kaleným pilovým listem
- Vemí pevný kovový rám

| STANLEY | popis | | | | Cena bez DPH | Cena s DPH |
|----------|-------------|---|---|---------------|--------------|------------|
| 1-20-800 | 560 mm | - | 2 | 3253561208003 | 1 156,20 | 1 399,00 |
| 1-20-809 | pilový list | - | 1 | 3253561208096 | 109,92 | 133,00 |

UPÍNACÍ KOSOŘEZ

STANLEY



- Pevná a odolná jednodílná konstrukce ze vstříkovaného plastu
- Patentovaný systém otvorů s excentrickými čepi umožňuje pevné a bezpečné upnutí řezaného materiálu
- Zarážky, chránící kosořez před poškozením pilou během řezání

- Vodítka pro úhly 22,5°, 45°, 90° a 45° nakoso
- Kosořez je možné připevnit k desce pracovního stolu
- Upínání řezaného materiálu otáčením excentrických čepů

| STANLEY | popis | | | | Cena bez DPH | Cena s DPH |
|----------|--------------------|---|---|---------------|--------------|------------|
| 1-20-112 | 310 x 170 x 110 mm | - | 6 | 3253561201127 | 373,55 | 452,00 |

KOSOŘEZ SE SCHRÁNKOU NA PILKU

STANLEY

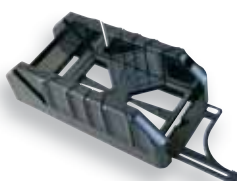

- Lehká a odolná konstrukce ze vstříkovaného ABS
- Otvory v základně umožňují připevnění kosořezu k desce pracovního stolu
- Opěrná patka v přední části brání klouzání kosořezu po pracovní desce

- Vodítka pro úhly 22,5°, 45°, 90° a 45° nakoso
- Předvrtané otvory v základně pro přišroubování k desce pracovního stolu
- Ve spodní části základny prostor pro uložení pilky čepovky

| STANLEY | popis | | | | Cena bez DPH | Cena s DPH |
|----------|--------------------|---|---|---------------|--------------|------------|
| 1-19-212 | 370 x 140 x 100 mm | - | 8 | 3253561192128 | 204,13 | 247,00 |

PILKA FATMAX® NA SÁDROKARTON

**STANLEY
FATMAX**



Zuby broušené do 3 vrcholů urychlují řezání až o 50 %

- Ergonomická bimateriální rukojeť pro optimální pohodlí při řezání
- Zuby broušené do 3 vrcholů urychlují řezání až o 50 %
- Ideální na probodnutí sádrokartonové desky

- 1 mm silná čepel pro probodnutí sádrokartonu
- 7 zubů na palec
- 2-20-556 dodávána i s pouzdem

| STANLEY | délka v mm | | | | Cena bez DPH | Cena s DPH |
|----------|------------|---|---|---------------|--------------|------------|
| 0-20-556 | 302 | X | 6 | 3253560205560 | 297,52 | 360,00 |
| 2-20-556 | 302 | X | 6 | 3253562205568 | 339,67 | 411,00 |

OBLOUKOVÁ MINI PILA NA DŘEVO A ŽELEZO

STANLEY



- Tvar oblouku rámu umožňuje řezání do velké hloubky (např. klád o velkém průměru)
- Upevnění pilového listu do rámu pomocí křídlových matic umožňuje jeho snadnou a rychlou výměnu

- Součástí dodávky je 1 plátek na dřevo a 1 na kov
- Rukojeť chrání ruku před úrazem, odřením apod.

| STANLEY | popis | | | | Cena bez DPH | Cena s DPH |
|----------|---------------|---|----|---------------|--------------|------------|
| 1-20-447 | 300 mm | - | 12 | 3253561204470 | 228,93 | 277,00 |
| 1-20-437 | list na dřevo | - | 10 | 3253561204371 | 42,15 | 51,00 |

OBLOUKOVÉ PILY NA VLHKÉ DŘEVO

STANLEY



- Ocelový rám oválného průřezu odolný vůči kroucení a ohýbání
- Americký tvar zubů pro řezání vlhkého, čerstvého dřeva
- Pilový list z kvalitní oceli s kalenými zuby

- Napínací páka umožňuje rychlou výměnu pilového listu
- Rukojeť chrání ruku před úrazem, odřením apod.

| STANLEY | délka v mm | | | | Cena bez DPH | Cena s DPH |
|----------|------------|---|----|---------------|--------------|------------|
| 1-15-379 | 530 | - | 12 | 3253561153792 | 186,78 | 226,00 |
| 1-15-368 | 610 | - | 12 | 3253561153686 | 195,04 | 236,00 |
| 1-15-403 | 760 | - | 12 | 3253561154034 | 204,13 | 247,00 |

NÁHRADNÍ PLÁTKY S AMERICKÝMI ZUBY

STANLEY



- Plátky z kvalitní švédské oceli
- Extra tvrdé kalené americké zuby pro rychlé řezání a dlouhou životnost není nutno brousit

- Zuby jsou sestavené tak, aby nedocházelo k vibracím a řez byl čistý
- Vhodné k řezání vlhkého, čerstvého dřeva s vysokým obsahem pryskyřice

| STANLEY | délka v mm | | | | Cena bez DPH | Cena s DPH |
|----------|------------|---|----|---------------|--------------|------------|
| 1-15-439 | 530 | - | 10 | 3253561154393 | 156,20 | 189,00 |
| 1-15-446 | 610 | - | 10 | 3253561154461 | 172,73 | 209,00 |
| 1-15-448 | 760 | - | 10 | 3253561154485 | 197,52 | 239,00 |

PILA NA PÓROBETON HP

STANLEY



- Ergonomicky tvarovaná plastová rukojeť s vyznačenými úhly 45° a 90°

- Velké kalené zuby, pouze 1,2 TPI
- List pily je připevněn k rukojeti dvěma šrouby

| STANLEY | délka v mm | | | | Cena bez DPH | Cena s DPH |
|----------|------------|---|---|---------------|--------------|------------|
| 1-15-441 | 650 mm | - | 4 | 3253561154416 | 767,77 | 929,00 |

PILKA ZLODĚJKA FATMAX®

STANLEY
FATMAX

- Velmi pevná a odolná konstrukce rukojeti z plastu ABS
- Žlábek pro založení ukazováčku umožňující přesné vedení pily při nařezávání materiálu
- Rukojeť navařena a přišroubována k čepeli pevnostním šroubem pro zvýšení bezpečnosti práce

- Bimateriální rukojeť pro pevnější uchopení a větší pohodlí
- 11 zubů na palec umožňuje jemný řez s hladkým povrchem
- Do tří vrcholů broušené zuby usnadňují řezání - pila řeže při pohybu vpřed i vzad
- Tepelná úprava zubů prodlužuje na dvojnásobek životnost ostří

| STANLEY | délka v mm | | | | Cena bez DPH | Cena s DPH |
|----------|------------|---|---|---------------|--------------|------------|
| 2-17-205 | 300 | X | 6 | 3253562172051 | 424,79 | 514,00 |

FATMAX® LUPENKOVÁ PILKA

STANLEY
FATMAX

- Nová ergonomická rukojeť CushionGrip pro pevné a pohodlné držení
- Kalený, tepelně zušlechťený pilový list umožňuje dosažení přesného a čistého řezu

- Dodávány se třemi náhradními plátky
- Pilové listy s prodlouženou životností
- Pevný ocelový rám kruhového průřezu
- 0-15-061 - 4 ks v balení

| STANLEY | popis | | | | Cena bez DPH | Cena s DPH |
|----------|---------------|---|---|---------------|--------------|------------|
| 0-15-106 | 160 mm | X | 6 | 3253560151065 | 186,78 | 226,00 |
| 0-15-061 | náhradní list | X | 4 | 3253560150617 | 101,65 | 123,00 |

PILKA 3 V 1

STANLEY



- 3 pilky v jedné – univerzální pilka pro řezání tahem, pilka na kov a pilka zlodějka
- Měkčený povrch rukojeti pro dobré ovládání pilky a pohodlí při práci
- Výměna plátek nevyžaduje použití dalšího náradí - je velmi jednoduchá a rychlá
- 250 mm / 10" dlouhý list 11 TPI agresivní zuby pro řezání tahem jsou vynikajícím řešením pro běžnou práci a prořezávání

- 200 mm / 8" dlouhý list zlodějky 9 TPI pro jemné vyřezávání
- 150 mm / 6" dlouhý plátek na kov a plast 24 TPI vhodný na řezání trubek a tyčového materiálu
- Polohovací rukojeť pro optimální pohodlí a přístup k řezanému materiálu

| STANLEY | popis | | | | Cena bez DPH | Cena s DPH |
|----------|-------------|---|---|---------------|--------------|------------|
| 0-20-092 | pilka 3 v 1 | X | 2 | 3253560200923 | 399,17 | 483,00 |

FATMAX® SKLÁDACÍ PILKA

STANLEY
FATMAX



- Ergonomická imateriální rukojeť pro optimální pohodlí při řezání
- Zuby broušené do 3 vrcholů urychlují řezání až o 50 %

- Možnost uzamčení čepele ve 3 pozicích (90°, 135° a 180°)
- 8 TPI – počet zubů na palec

| STANLEY | popis | | | | Cena bez DPH | Cena s DPH |
|-------------|-------|---|---|---------------|--------------|------------|
| FMHT0-20559 | 8 TPI | X | 6 | 3253560205591 | 314,05 | 380,00 |

FATMAX® PILA NA ŽELEZO 5 V 1

STANLEY
FATMAX



- Standardní pozice plátku díky konstrukci pily umožňuje hluboký průřez
- Čepel se může snadno nastavit do polohy 45°
- Možnost řezání i v místech s omezeným přístupem sejmutím přední části pily

- Možnost vytvoření nožové pilky použitím přední části
- Možnost uložení listů v rámu pily
- Napětí pilového listu až 100 kg
- Včetně 1 pilového listu, 24 TPI

| STANLEY | délka v mm | | | | Cena bez DPH | Cena s DPH |
|----------|------------|---|---|---------------|--------------|------------|
| 0-20-108 | 300 | X | 3 | 3253560201081 | 739,67 | 895,00 |

FATMAX® PILA NA ŽELEZO

STANLEY
FATMAX



- Bimateriální, ergonomicky tvarovaná rukojeť
- Opěrka palce pro přesné vedení v řezu
- Lítý rám z hliníkové slitiny, vhodný pro intenzivní zátěž
- Rozložená hmotnost pro podporu při řezání
- Patentovaný systém pro výměnu a napnutí listu využívající automaticky blokovanou páku

- 2 polohy pilového listu - 90° pro rovné řezání a 45° pro řezání vysokých profilů při nakloněném rámu
- Napětí pilového listu až 150 kg
- Kapacita řezu 5" (téměř 13 cm)

| STANLEY | délka v mm | | | | Cena bez DPH | Cena s DPH |
|----------|------------|---|---|---------------|--------------|------------|
| 1-20-531 | 300 | - | 2 | 3253561205316 | 767,77 | 929,00 |

PILA NA ŽELEZO S REVOLVEROVOU RUKOJETÍ

STANLEY



- Pevný a odolný ocelový rám s obdélníkovým profilem
- Systém napínání listu křídlovými šrouby umožňuje jemné nastavení

- 4 varianty náklonu pilového listu pro vertikální a horizontální řezání
- Dodávána se standardním molybdenovým HSS pilovým listem

| STANLEY | délka v mm | | | | Cena bez DPH | Cena s DPH |
|----------|------------|---|---|---------------|--------------|------------|
| 1-15-122 | 300 | X | 5 | 3253561151224 | 169,42 | 205,00 |

SADA PIL NA ŽELEZO

STANLEY



- Snadné upnutí pilového plátku
- Možnost uložení až 10 ks pilových plátků 300 mm v těle pily

- Obsah sady: pila na železo 300mm; minipilka na železo; 1 ks 300mm pilového plátku 24 TPI

| STANLEY | délka v mm | | | | Cena bez DPH | Cena s DPH |
|-------------|------------|---|---|---------------|--------------|------------|
| STHT0-20036 | - | X | 8 | 3253560200367 | 424,79 | 514,00 |

FATMAX® PILKA NA ŽELEZO JUNIOR

STANLEY
FATMAX

• Bimateriálová rukojeť

• Kapacita řezu až 50 mm



| STANLEY | délka v mm | | | | Cena bez DPH | Cena s DPH |
|-------------|------------|---|----|---------------|--------------|------------|
| FMHT0-20229 | 152 | X | 12 | 3253560202293 | 169,42 | 205,00 |

PILKA NA ŽELEZO MINI

STANLEY

• Pilka na železo pro řezání na obtížně dostupných místech
• Kapacita řezu 35 mm
• Možnost použití částí standardních pilových listů

• Možnost použití pilových listů různé délky
• Ergonomická rukojeť s opěrkou palce pro bezpečné a pohodlné řezání



| STANLEY | délka v mm | | | | Cena bez DPH | Cena s DPH |
|----------|------------|---|---|---------------|--------------|------------|
| 0-20-807 | 300 | X | 6 | 3253560208073 | 84,30 | 102,00 |

FATMAX® NÁHRADNÍ PLÁTKY PRO PILY NA KOV

STANLEY
FATMAX

• Bimetalová konstrukce
• 3 x ostřejší oproti běžným plátkům

• 15 x delší životnost oproti běžným plátkům
• Standardní délka 300 mm



| STANLEY | popis | | | | Cena bez DPH | Cena s DPH |
|-------------|----------------|---|---|---------------|--------------|------------|
| FMHT0-20194 | 18 TPI - 2 ks | X | 2 | 3253560201944 | 93,39 | 113,00 |
| FMHT0-20195 | 24 TPI - 2 ks | X | 2 | 3253560201951 | 93,39 | 113,00 |
| FMHT0-20196 | 32 TPI - 2 ks | X | 2 | 3253560201968 | 101,65 | 123,00 |
| FMHT2-20209 | 24 TPI - 10 ks | X | 5 | 3253562202093 | 357,02 | 432,00 |

NÁHRADNÍ PLÁTKY HSS RUBIS

STANLEY

• Náhradní pilové listy HSS z molybdenové oceli pro řezání nerez a nástrojové oceli

• Tvrdé pro výjimečně intenzivní řezání



| STANLEY | popis | | | | Cena bez DPH | Cena s DPH |
|----------|-----------------------|---|----|---------------|--------------|------------|
| 0-15-900 | 18,24 a 32 TPI - 5 ks | X | 10 | 3253560159009 | 195,04 | 236,00 |
| 0-15-906 | 24 TPI - 2 ks | X | 1 | 3253560159061 | 84,30 | 102,00 |
| 1-15-906 | 24 TPI - 100 ks | - | 1 | 3253561159060 | 2 974,38 | 3 599,00 |
| 2-15-906 | 24 TPI - 5 ks | X | 10 | 3253562159069 | 220,66 | 267,00 |

STAVEBNÍ NÁŘADÍ



PILNÍKY A RAŠPLE

PILNÍKY

STANLEY

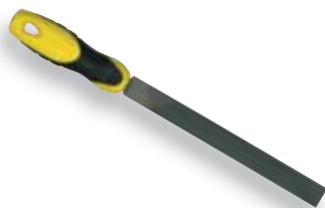

- Vysokouhliková ocel zajišťující dlouhou životnost
- Ergonomický design rukojeti zabraňující vyklouznutí

- Bimateriální rukojeť snižující vibrace
- Otvor v rukojeti umožňující zavěšení

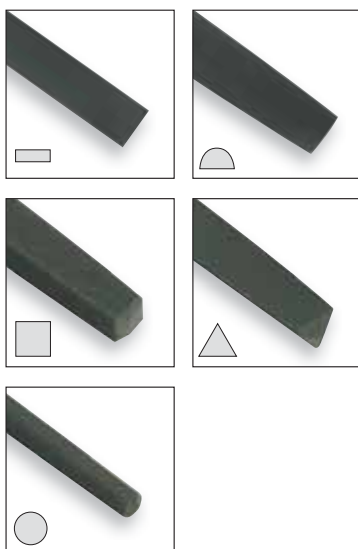

| STANLEY | popis | | | | Cena bez DPH | Cena s DPH |
|----------|---------------------------|---|---|---------------|--------------|------------|
| 0-22-486 | plochý, sek 1, 150 mm | X | 3 | 3253560224868 | 143,80 | 174,00 |
| 0-22-441 | plochý, sek 1, 200 mm | X | 3 | 3253560224417 | 152,89 | 185,00 |
| 0-22-450 | plochý, sek 2, 150 mm | X | 3 | 3253560224509 | 135,54 | 164,00 |
| 0-22-451 | plochý, sek 2, 200 mm | X | 3 | 3253560224516 | 152,89 | 185,00 |
| 0-22-499 | plochý, sek 3, 200 mm | X | 3 | 3253560224998 | 169,42 | 205,00 |
| 0-22-494 | úsečový, sek 1, 150 mm | X | 3 | 3253560224943 | 161,16 | 195,00 |
| 0-22-501 | úsečový, sek 1, 200 mm | X | 3 | 3253560225018 | 178,51 | 216,00 |
| 0-22-455 | úsečový, sek 2, 150 mm | X | 3 | 3253560224554 | 161,16 | 195,00 |
| 0-22-456 | úsečový, sek 2, 200 mm | X | 3 | 3253560224561 | 178,51 | 216,00 |
| 0-22-458 | čtyřhranný, sek 2, 150 mm | X | 3 | 3253560224585 | 135,54 | 164,00 |
| 0-22-460 | tříhranný, sek 1, 200 mm | X | 3 | 3253560224608 | 152,89 | 185,00 |
| 0-22-461 | tříhranný, sek 2, 150 mm | X | 3 | 3253560224615 | 143,80 | 174,00 |
| 0-22-462 | tříhranný, sek 2, 200 mm | X | 3 | 3253560224622 | 161,16 | 195,00 |
| 0-22-442 | kruhový, sek 1, 150 mm | X | 3 | 3253560224424 | 127,27 | 154,00 |
| 0-22-443 | kruhový, sek 1, 200 mm | X | 3 | 3253560224431 | 143,80 | 174,00 |
| 0-22-496 | kruhový, sek 2, 150 mm | X | 3 | 3253560224967 | 135,54 | 164,00 |
| 0-22-444 | kruhový, sek 2, 200 mm | X | 3 | 3253560224448 | 143,80 | 174,00 |

SADY PILNÍKŮ

STANLEY



- Vysokouhliková ocel zajišťující dlouhou životnost
- Ergonomický design rukojeti zabraňující vyklouznutí

- Bimateriální rukojeť snižující vibrace
- Otvor v rukojeti umožňuje zavěšení

| STANLEY | popis | | | | Cena bez DPH | Cena s DPH |
|----------|---|---|---|---------------|--------------|------------|
| 0-22-445 | 3dílná sada, 150 mm (tříhranný nízký sek 2, kruhový, tříhranný sek 1) | X | 4 | 3253560224455 | 322,31 | 390,00 |
| 0-22-464 | 3dílná sada, 200 mm (plochý sek 1, úsečový sek 2, tříhranný sek 2) | X | 4 | 3253560224646 | 501,65 | 607,00 |
| 0-22-500 | 6dílná sada jehlových pilníků 150 mm | X | 4 | 3253560225001 | 152,89 | 185,00 |

RAŠPLE



STANLEY

- Vysokouhliková ocel zajišťující dlouhou životnost
- Ergonomický design rukojeti zabraňující vyklouznutí

- Bimateriální rukojeť snižující vibrace
- Otvor v rukojeti umožňuje zavěšení

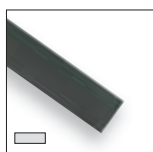
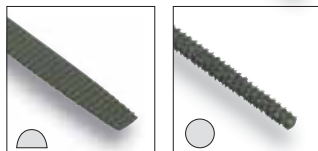

| STANLEY | popis | | | | Cena bez DPH | Cena s DPH |
|----------|------------------------|---|---|---------------|--------------|------------|
| 0-22-465 | plochá, sek 1, 200 mm | X | 3 | 3253560224653 | 169,42 | 205,00 |
| 0-22-467 | plochá, sek 2, 200 mm | X | 3 | 3253560224677 | 169,42 | 205,00 |
| 0-22-469 | úsečová, sek 1, 200 mm | X | 3 | 3253560224691 | 195,04 | 236,00 |
| 0-22-471 | úsečová, sek 2, 200 mm | X | 3 | 3253560224714 | 195,04 | 236,00 |
| 0-22-473 | kruhová, sek 1, 200 mm | X | 3 | 3253560224738 | 135,54 | 164,00 |
| 0-22-475 | kruhová, sek 2, 200 mm | X | 3 | 3253560224752 | 143,80 | 174,00 |

SADA RAŠPLÍ



STANLEY

- Vysokouhliková ocel zajišťující dlouhou životnost
- Ergonomický design rukojeti zabraňující vyklouznutí

- Bimateriální rukojeť snižující vibrace
- Otvor v rukojeti umožňuje zavěšení

| STANLEY | popis | | | | Cena bez DPH | Cena s DPH |
|----------|---|---|---|---------------|--------------|------------|
| 0-22-477 | plochá, úsečová, kruhová, sek 1, 200 mm | X | 4 | 3253560224776 | 501,65 | 607,00 |

SURFORM

SURFORM KOVOVÝ RAŠPLOVÝ HOBLÍK



STANLEY

- Lité kovové tělo pro plátky délky 250 mm a polypropylenová rukojeť
- Přestavitelná konstrukce podle způsobu použití – buď jako rašple nebo jako hoblík

- Lakovaný povrch kovového těla nástroje
- Dodáván s plátkem 21-293 – standard

| STANLEY | délka čepele v mm | délka v mm | | | | Cena bez DPH | Cena s DPH |
|----------|-------------------|------------|---|---|---------------|--------------|------------|
| 5-21-122 | 250 | 310 | X | 2 | 3253565211221 | 314,05 | 380,00 |

SURFORM MALÝ KOVOVÝ HOBLÍK

STANLEY



- Tento výrobek se používá jako hoblík k zarovnávání a hlazení hran, vyrovnávání tmelených povrchů apod.
- Pro použití s výměnnými plátky Surform o délce 140 mm

- Snadná a rychlá výměna plátek se provádí uvolněním šroubu
- Robustní, přitom kompaktní kovová konstrukce – dá se používat i jednou rukou

| STANLEY | délka čepele v mm | délka v mm | | | | Cena bez DPH | Cena s DPH |
|----------|-------------------|------------|---|---|---------------|--------------|------------|
| 5-21-399 | 140 | 155 | X | 2 | 3253565213997 | 212,40 | 257,00 |

SURFORM KOVOVÝ RAŠPLOVÝ HOBLÍK

STANLEY



- Lité kovové tělo a polypropylenová rukojeť
- Pro použití se všemi typy výměnných plátků Surform 250 mm dlouhých
- Vysoká přesnost práce se dosahuje i díky vroubkované přední vodící rukojeti

- Možnost práce jak tahem, tak tlakem podle směru nasazení výměnného plátku
- Dodáván s plátkem 21-293 - standard

| STANLEY | délka čepele v mm | délka v mm | | | | Cena bez DPH | Cena s DPH |
|----------|-------------------|------------|---|---|---------------|--------------|------------|
| 5-21-295 | 250 | 440 | X | 2 | 3253565212952 | 297,52 | 360,00 |

SURFORM KRUHOVÁ RAŠPLE

STANLEY



- Nástroj vhodný pro rozšiřování / tvarování kruhových otvorů a pro tvarování oblých povrchů

- Snímatelná přední rukojeť umožňuje prostrčení i do velmi těsných otvorů a práci po jejím opětovném nasazení

| STANLEY | délka čepele v mm | délka v mm | | | | Cena bez DPH | Cena s DPH |
|----------|-------------------|------------|---|---|---------------|--------------|------------|
| 5-21-297 | 250 | 365 | X | 2 | 3253565212976 | 322,31 | 390,00 |

SURFORM VELKÝ PLASTOVÝ HOBLÍK

STANLEY

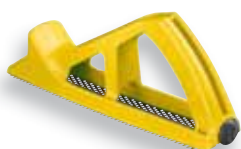

- Pro použití se všemi typy výměnných plátků Surform délky 250 mm
- Snadná a rychlá výměna plátku uvolněním šroubu bez použití dalšího nástroje

- Lehká plastová, přitom pevná a odolná konstrukce
- Univerzálně použitelný

| STANLEY | délka čepele v mm | délka v mm | | | | Cena bez DPH | Cena s DPH |
|----------|-------------------|------------|---|---|---------------|--------------|------------|
| 5-21-103 | 250 | 270 | X | 6 | 3253565211030 | 169,42 | 205,00 |

SURFORM MALÝ PLASTOVÝ HOBLÍK

STANLEY



- Pro použití se všemi typy výměnných plátků Surform délky 140 mm
- Možnost práce jednou rukou

- Snadná a rychlá výměna plátku uvolněním šroubu bez použití dalšího nástroje
- Lehká plastová, přitom pevná a odolná konstrukce

| STANLEY | délka čepele v mm | délka v mm | | | | Cena bez DPH | Cena s DPH |
|----------|-------------------|------------|---|---|---------------|--------------|------------|
| 5-21-104 | 140 | 155 | X | 6 | 3253565211047 | 152,89 | 185,00 |

SURFORM PLASTOVÁ RAŠPLE

STANLEY



- Lehká plastová, přitom pevná a odolná konstrukce
- Lehké zakřivení pracovní plochy zlepšuje ubírání materiálu zejména při práci tahem k sobě

- Pro použití se všemi typy výměnných plátků Surform délky 140 mm
- Jednoduchá výměna plátku uvolněním šroubu bez použití dalších nástrojů

| STANLEY | délka čepele v mm | délka v mm | | | | Cena bez DPH | Cena s DPH |
|----------|-------------------|------------|---|---|---------------|--------------|------------|
| 5-21-102 | 140 | 300 | X | 6 | 3253565211023 | 169,42 | 205,00 |

SURFORM PLASTOVÁ ŠKRABKA

STANLEY



- Lehká plastová, přitom pevná a odolná konstrukce
- Snadná a rychlá výměna plátku pouhým zaklapnutím

- Pro použití s výměnným plátkem Surform délky 63 mm

| STANLEY | délka čepele v mm | délka v mm | | | | Cena bez DPH | Cena s DPH |
|----------|-------------------|------------|---|---|---------------|--------------|------------|
| 5-21-115 | 63 | 185 | X | 6 | 3253565211153 | 119,01 | 144,00 |

SURFORM NÁHRADNÍ PLÁTEK NA KOV A PLAST

STANLEY



- 250mm plochý výměnný plátek pro tvarování měkkých kovů a plastu

- Pro nástroje 21-122, 21-295, 21-296 a 21-103

| STANLEY | délka čepele v mm | šířka v mm | | | | Cena bez DPH | Cena s DPH |
|----------|-------------------|------------|---|----|---------------|--------------|------------|
| 5-21-508 | 250 | 42 | X | 12 | 3253565215083 | 84,30 | 102,00 |

SURFORM NÁHRADNÍ JEMNÉ PLÁTKY

STANLEY

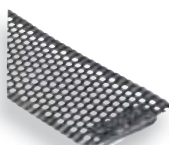

- Vhodné pro opracovávání měkkých kovů, tvrzených plastů, sklolaminátu apod.
- 250 a 140 mm dlouhé výměnné ploché / rovné plátky pro začišťování povrchů

- Plátek 21-398 pro nástroje 21-399, 21-102 a 21-104
- Plátek 21-393 pro nástroje 21-103, 21-122, 21-295 a 21-296

| STANLEY | délka čepele v mm | šířka v mm | | | | Cena bez DPH | Cena s DPH |
|----------|-------------------|------------|---|----|---------------|--------------|------------|
| 5-21-393 | 250 | 42 | X | 12 | 3253565213935 | 84,30 | 102,00 |
| 5-21-398 | 140 | 42 | X | 12 | 3253565213980 | 84,30 | 102,00 |

SURFORM NÁHRADNÍ PŮLKULATÝ PLÁTEK

STANLEY



- 250mm výměnný půlkulatý plátek sloužící k rychlému ubírání materiálu a tvarování oblých povrchů

- Pro nástroje 21-122, 21-295, 21-296 a 21-103

| STANLEY | délka čepele v mm | šířka v mm | | | | Cena bez DPH | Cena s DPH |
|----------|-------------------|------------|---|----|---------------|--------------|------------|
| 5-21-299 | 250 | 39 | X | 12 | 3253565212990 | 127,27 | 154,00 |

SURFORM NÁHRADNÍ KRUHOVÝ PLÁTEK

STANLEY



- Pro rašpi 21-297

- 250mm výměnný kruhový plátek

| STANLEY | délka čepele v mm | šířka v mm | | | | Cena bez DPH | Cena s DPH |
|----------|-------------------|------------|---|---|---------------|--------------|------------|
| 5-21-291 | 250 | 15 | X | 6 | 3253565212914 | 135,54 | 164,00 |

SURFORM NÁHRADNÍ PLÁTEK PRO ŠKRABKU

STANLEY

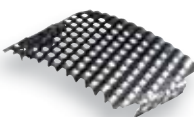

- Prohnutý plátek
- Slouží k rychlému ubírání materiálu tahem zejména na malých plochách

- Pro škrabku 21-115

| STANLEY | délka čepele v mm | šířka v mm | | | | Cena bez DPH | Cena s DPH |
|----------|-------------------|------------|---|----|---------------|--------------|------------|
| 5-21-515 | 63 | 42 | X | 12 | 3253565215151 | 58,68 | 71,00 |

SURFORM NÁHRADNÍ PLÁTEK STANDARD

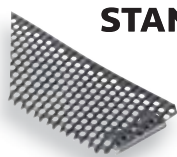
**STANLEY**

- 250mm výměnný standardní plochý / rovný plátek se zarovnávacími zuby po straně
- Vhodný pro všechny hoblíky a rašple Surform s pracovní plochou 250 mm dlouhou

- Pro nástroje 21-122, 21-295, 21-296 a 21-103

| STANLEY | délka čepele v mm | šířka v mm | | | | Cena bez DPH | Cena s DPH |
|----------|-------------------|------------|---|----|---------------|--------------|------------|
| 5-21-293 | 250 | 42 | X | 12 | 3253565212938 | 84,30 | 102,00 |

SADA PRO OSTŘENÍ DLÁT A ŽELÍZEK HOBLÍKŮ

STANLEY

- Umožňuje ostření všech čepelí hoblíků a dlát o šířce 3 až 60 mm
- Vodítko pro nastavení sklonu broušení s vyznačenými úhly (25°, 30° nebo 35°)

- Pevné sevření v podélném i příčném směru umožňuje přesné broušení dlát a želízek
- Dvoustranný brousek - jedna strana pro broušení a druhá pro obtáhnutí a sražení jehly

| STANLEY | popis | | | | Cena bez DPH | Cena s DPH |
|----------|-------|---|---|---------------|--------------|------------|
| 0-16-050 | - | X | 4 | 3253560160500 | 322,31 | 390,00 |

STANLEY® BROUSEK

STANLEY

- Diamantový brousek

- Jedna strana hrubá, druhá jemná pro dobrušování

| STANLEY | popis | | | | Cena bez DPH | Cena s DPH |
|-------------|-------|---|---|---------------|--------------|------------|
| STHT0-16144 | - | X | 4 | 3253560161446 | 314,05 | 380,00 |

DEMOLIČNÍ NÁŘADÍ

FUBAR™ III STANLEY® FATMAX®- NÁSTROJ 4 V 1

**STANLEY
FATMAX**

- Multifunkční demoliční nástroj - pro páčení, dělení, ohýbání prken a fošen, přitloukání
- Hlavice i rukojeť vykovány z jednoho kusu oceli
- „I“ kolejničový průřez
- Odstupňované vroubkované čelisti pro uchopení fošen
- Zvýšená pevnost a odolnost

- Tepelně zušlechťená úderná plocha - prevence vzniku odštěpků
- Hrana na trhání sádkokartonu
- Vroubkovaný povrch pryžové rukojeti pro pevné držení
- Štěrbina na vytahování hřebíků
- Páčidlo

| STANLEY | délka v cm | | | | Cena bez DPH | Cena s DPH |
|----------|------------|---|---|---------------|--------------|------------|
| 1-55-120 | 76 | - | 1 | 3253561551208 | 2 230,58 | 2 699,00 |

FUBAR™ I FATMAX® PRO

**STANLEY
FATMAX**

- Multifunkční demoliční nástroj 4 v 1 - páčení, dělení, ohýbání prken a fošen, přitloukání
- Vroubkovaná rukojeť zvyšuje pohodlí a pevnost držení
- Speciální tvar čelistí pro vytahování hřebíků se zužující se štěrbinou
- Zkosená špička pro lepší funkčnost

- Dvě vroubkované čelisti pro uchopení běžných tlouštěk prken a fošen
- Temperovaná neštěpící se úderná plocha
- Vykován z jednoho kusu vysoce jakostní uhlíkové oceli pro dosažení vysoké pevnosti a odolnosti

| STANLEY | délka v cm | | | | Cena bez DPH | Cena s DPH |
|----------|------------|---|---|---------------|--------------|------------|
| 1-55-099 | 46 | - | 4 | 3253561550997 | 1 114,88 | 1 349,00 |

FATMAX® PÁČIDLO

STANLEY
FATMAX



- Trojhranný oblý průřez zvyšuje pevnost, odolnost a usnadňuje použití
- Kalené pro vyšší pevnost
- Čelisti se štěrbinou a vyhnuté hroty rozšiřují možnosti použití
- Svítivý žlutý nátěr práškovou barvou
- Kované z uhlíkové oceli pro zvýšení pevnosti v tahu
- Štěrbina pro snadné tahání hřebíků se zkosenými hranami
- Konstrukce umožňuje páčit silou až 132 kg

| STANLEY | délka v cm | | | | Cena bez DPH | Cena s DPH |
|----------|------------|---|---|---------------|--------------|------------|
| 1-55-101 | 36 | - | 4 | 3253561551017 | 271,90 | 329,00 |

FATMAX® PÁČIDLA

STANLEY
FATMAX

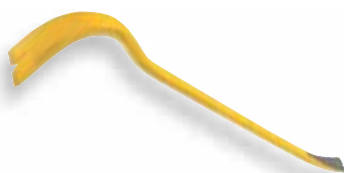

- Vyrobeno z pružinové oceli, která zajišťuje výjimečnou pevnost a odolnost
- Zkosená špice pro lepší funkčnost
- Širší špice pro snadnější páčení
- Úderná plocha pro demoliční práce
- Lehká konstrukce umožňuje snadnější manipulaci

| STANLEY | délka v cm | | | | Cena bez DPH | Cena s DPH |
|----------|------------|---|---|---------------|--------------|------------|
| 1-55-503 | 60 | - | 1 | 3253561555039 | 595,04 | 720,00 |
| 1-55-513 | 76 | - | 1 | 3253561555138 | 638,02 | 772,00 |
| 1-55-504 | 90 | - | 1 | 3253561555046 | 680,99 | 824,00 |
| 1-55-521 | 106 | - | 1 | 3253561555213 | 723,14 | 875,00 |

VYTAHOVÁKY WONDER BAR®

STANLEY



- Vyrobeny z kované a temperované oceli kvůli zvýšení pevnosti
- Zkosené špice pro lepší funkčnost
- Ideální k vytahování hřebíků, háků, páčení, apod.
- Na obou koncích zaoblený žlábek pro založení pod hlavičku hřebíku

| STANLEY | délka v cm | | | | Cena bez DPH | Cena s DPH |
|----------|------------|---|---|---------------|--------------|------------|
| 1-55-515 | 32 | - | 4 | 3253561555152 | 228,93 | 277,00 |
| 1-55-525 | 38 | - | 4 | 3253561555251 | 271,90 | 329,00 |
| 1-55-526 | 53 | - | 4 | 3253561555268 | 288,43 | 349,00 |

FATMAX® PŘESNÁ PÁČIDLA MALÁ

STANLEY
FATMAX



- Vyrobeno z pružinové oceli, která zajišťuje výjimečnou pevnost a odolnost
- Leštěné vyhnuté čelisti umožňují vytahování hřebíků i páčení s vysokou prezizností
- Neklouzavý povrch rukojeti pro pevnější uchopení při páčení
- Svítivý žlutý nátěr
- Úderná plocha umožňuje zatlouci vytahovací čelisti i pod hřebíky zatlučené pod úroveň povrchu

| STANLEY | délka v cm | | | | Cena bez DPH | Cena s DPH |
|-------------|---------------|---|---|---------------|--------------|------------|
| FMHT1-55009 | 25, rozšířené | X | 2 | 3253561550096 | 339,67 | 411,00 |
| FMHT1-55008 | 25 | X | 2 | 3253561550089 | 339,67 | 411,00 |
| FMHT1-55010 | 30 | X | 2 | 3253561550102 | 382,64 | 463,00 |

PŘESNÁ PÁČIDLA

STANLEY



- Kované z uhlíkové oceli pro zvýšení pevnosti v tahu
- Zakalené pro vyšší pevnost a odolnost a popuštěné pro zvýšení bezpečnosti práce
- Leštěné vyhnuté čelisti dovolují vyťahování hřebíků i páčení s vysokou precizností

- Úderná plocha umožňuje zatlouci vyťahovací čelisti i pod hřebíky zatlučené pod úroveň povrchu
- Varianta s rozšířenou čelistí umožňuje páčení lišt se snížením rizika jejich poškození

| STANLEY | délka v cm | | | | Cena bez DPH | Cena s DPH |
|----------|---------------|---|---|---------------|--------------|------------|
| 0-55-114 | 25, přesné | X | 2 | 3253560551148 | 288,43 | 349,00 |
| 0-55-115 | 30, přesné | X | 2 | 3253560551155 | 339,67 | 411,00 |
| 0-55-116 | 20, rozšířené | X | 2 | 3253560551162 | 254,55 | 308,00 |
| 0-55-117 | 25, rozšířené | X | 2 | 3253560551179 | 271,90 | 329,00 |

VYTAHOVÁKY NA HŘEBÍKY

STANLEY



- Speciální tvar čelisti pro vyťahování hřebíků se zužující se šterbinou

- Kované z uhlíkové oceli pro zvýšení pevnosti v tahu

| STANLEY | délka v cm | | | | Cena bez DPH | Cena s DPH |
|----------|------------|---|---|---------------|--------------|------------|
| 1-55-155 | 50 | - | 6 | 8001140551553 | 220,66 | 267,00 |
| 1-55-156 | 60 | - | 6 | 8001140551560 | 254,55 | 308,00 |
| 1-55-157 | 70 | - | 6 | 8001140551577 | 280,17 | 339,00 |

DŮLČÍK S VROBKOVANÝM POVRCHEM

STANLEY

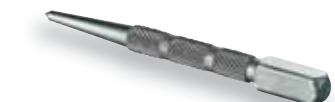

- Vrobkované plochy pro lepší uchopení
- Broušená špička
- Kalená a popouštěná legovaná ocel

- Hlavice s čtvercovým průřezem a sraženými hranami

| STANLEY | popis | | | | Cena bez DPH | Cena s DPH |
|----------|--------------|---|---|---------------|--------------|------------|
| 0-58-120 | 3,2 x 101 mm | X | 6 | 3253560581206 | 101,65 | 123,00 |

FATMAX® SEKÁČE

STANLEY
FATMAX

- Rukojeť s chráničem ruky výrazně zvyšuje pohodlí a bezpečnost práce
- Kalení a temperování prodlužuje životnost výrobku a zvyšuje bezpečnost používání

- Kované z jednoho kusu chrom-vanadové oceli pro vysokou pevnost a odolnost
- Odolné ostří odsekává materiál rychle a zůstává dlouho ostře



| STANLEY | popis | | | | Cena bez DPH | Cena s DPH |
|----------|--------------------------------|---|---|---------------|--------------|------------|
| 4-18-333 | keramický, 45 x 250 mm | - | 3 | 3253564183338 | 280,17 | 339,00 |
| 4-18-327 | zednický, 76 x 215 mm | - | 3 | 3253564183277 | 322,31 | 390,00 |
| 4-18-328 | zednický, 100 x 215 mm | - | 3 | 3253564183284 | 331,40 | 401,00 |
| 4-18-331 | podlahářský, 75 x 275 mm | - | 3 | 3253564183314 | 339,67 | 411,00 |
| 4-18-330 | elektrikářský, 55 x 250 mm | - | 3 | 3253564183307 | 314,05 | 380,00 |
| 4-18-332 | zámečnický dlouhý, 25 x 300 mm | - | 3 | 3253564183321 | 314,05 | 380,00 |
| 4-18-329 | na beton, 19 x 300 mm | - | 3 | 3253564183291 | 331,40 | 401,00 |

SEKÁČE

STANLEY

• Kované z kvalitní chrom-vanadové oceli

• Kalené a temperované pro zvýšenou bezpečnost při používání



4-18-290

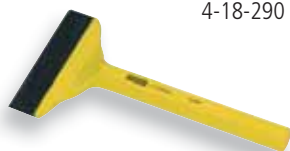

4-18-297



4-18-294

| STANLEY | popis | | | | Cena bez DPH | Cena s DPH |
|----------|---------------------------------|---|---|---------------|--------------|------------|
| 4-18-286 | zámečnický, 10 x 140 mm | X | 3 | 3253564182867 | 76,03 | 92,00 |
| 4-18-287 | zámečnický, 12 x 150 mm | X | 3 | 3253564182874 | 76,03 | 92,00 |
| 4-18-288 | zámečnický, 16 x 170 mm | X | 3 | 3253564182881 | 84,30 | 102,00 |
| 4-18-289 | zámečnický, 19 x 175 mm | X | 3 | 3253564182898 | 109,92 | 133,00 |
| 4-18-290 | zámečnický, 22 x 200 mm | X | 3 | 3253564182904 | 169,42 | 205,00 |
| 4-18-291 | zámečnický dlouhý, 25 x 300 mm | X | 3 | 3253564182911 | 220,66 | 267,00 |
| 4-18-292 | univerzální plochý, 32 x 300 mm | X | 3 | 3253564182928 | 212,40 | 257,00 |
| 4-18-298 | 3dílná sada | X | 3 | 3253564182980 | 195,04 | 236,00 |
| 4-18-297 | zednický, 100 x 215 mm | X | 3 | 3253564182973 | 271,90 | 329,00 |
| 4-18-294 | kamenický, 45 x 215 mm | X | 3 | 3253564182942 | 212,40 | 257,00 |

SADA PRŮBOJNÍKŮ

STANLEY

• Kalená a temperovaná ocel pro dlouhou životnost výrobku
• Kované z kvalitní chrom-vanadové oceli

• Prášková barva chrání povrch, jasně žlutá pro dobrou viditelnost



| STANLEY | popis | | | | Cena bez DPH | Cena s DPH |
|----------|-----------------------|---|---|---------------|--------------|------------|
| 4-18-226 | 1,5; 3; 4; 5; 6; 8 mm | X | 3 | 3253564182263 | 297,52 | 360,00 |

SADA SEKÁČŮ

STANLEY

• Kované z kvalitní chrom-vanadové oceli

• Kalené a temperované pro zvýšenou bezpečnost při používání



| STANLEY | popis | | | | Cena bez DPH | Cena s DPH |
|----------|--------------|---|---|---------------|--------------|------------|
| 4-18-299 | 12dílná sada | X | 3 | 3253564182997 | 594,21 | 719,00 |

PRŮBOJNÍKY S VROBKOVANÝM POVRCHEM

STANLEY

• Strukturovaný povrch pro pevnější držení

• Zaoblené zkosené hroty pro přesné umístění



| STANLEY | popis | | | | Cena bez DPH | Cena s DPH |
|----------|----------------|---|---|---------------|--------------|------------|
| 0-58-111 | Ø 0,8 x 101 mm | X | 6 | 3253560581114 | 101,65 | 123,00 |
| 0-58-112 | Ø 1,6 x 101 mm | X | 6 | 3253560581121 | 101,65 | 123,00 |
| 0-58-113 | Ø 2,4 x 101 mm | X | 6 | 3253560581138 | 101,65 | 123,00 |
| 0-58-114 | Ø 3,2 x 101 mm | X | 6 | 3253560581145 | 101,65 | 123,00 |

KLADIVA

FATMAX® KLADIVA

STANLEY
FATMAX.



- Neklouzavý povrch rukojeti s patentovaným tvarem vroubkování zvyšuje pohodlí a pevnost při držení
- Hlavice s rukojetí vykované z jednoho kusu oceli
- Úderná plocha je o 25 % větší než u běžných kladiv
- Patentovaný tvar vidlice snižuje přenos vibrací, které mohou způsobit poranění zápěstí či paže

| STANLEY | popis | | | | Cena bez DPH | Cena s DPH |
|-------------|------------------------|---|---|---------------|--------------|------------|
| FMHT1-51275 | zahnuté čelisti, 453 g | - | 2 | 3253561512759 | 866,94 | 1 049,00 |
| FMHT1-51276 | rovné čelisti, 453 g | - | 2 | 3253561512766 | 866,94 | 1 049,00 |
| FMHT1-51277 | zahnuté čelisti, 567 g | - | 2 | 3253561512773 | 949,59 | 1 149,00 |
| FMHT1-51278 | rovné čelisti, 567 g | - | 2 | 3253561512780 | 949,59 | 1 149,00 |

FATMAX® ANTIVIBE TESAŘSKÉ KLADIVO

STANLEY
FATMAX.



- Hlavice s jádrem rukojeti vykované z jednoho kusu oceli pro perfektní vyvážení a vysokou pevnost
- Temperovaná úderná plocha pro vysokou pevnost a bezpečnost práce
- Patentovaný tvar vidlice snižuje přenos vibrací, které mohou způsobit poranění zápěstí či paže
- Ergonomická rukojeť pro pohodlné držení bez klouzání, dokonce i mokrou rukou

| STANLEY | popis | | | | Cena bez DPH | Cena s DPH |
|----------|-------|---|---|---------------|--------------|------------|
| 1-51-937 | 600 g | - | 4 | 3253561519376 | 1 057,02 | 1 279,00 |

ZÁMEČNICKÁ KLADIVA DIN 1041

STANLEY



- Vystředěná hrana nosu
- Dřevěné, tvarované topůrko
- Použití též jako nýťovací či tesařské kladivo

| STANLEY | popis | | | | Cena bez DPH | Cena s DPH |
|----------|-------|---|---|---------------|--------------|------------|
| 1-51-171 | 100 g | - | 4 | 3253561511714 | 178,51 | 216,00 |
| 1-51-172 | 200 g | - | 4 | 3253561511721 | 186,78 | 226,00 |
| 1-51-173 | 300 g | - | 4 | 3253561511738 | 195,04 | 236,00 |
| 1-51-174 | 400 g | - | 4 | 3253561511745 | 246,28 | 298,00 |
| 1-51-175 | 500 g | - | 4 | 3253561511752 | 254,55 | 308,00 |
| 1-51-178 | 800 g | - | 2 | 3253561511783 | 305,79 | 370,00 |

ZÁMEČNICKÁ KLADIVA FIBREGLASS DIN

STANLEY



- Vysoce odolné topůrko vyrobené ze sklolaminátu
- Extra pevné spojení hlavy kladiva s topůrkem
- Opláštění chránící topůrko před přeražením při chybně vedeném úderu
- Bimateriálová rukojeť pro pohodlnější práci

| STANLEY | původní kód | popis | | | | Cena bez DPH | Cena s DPH |
|-------------|-------------|--------|---|---|---------------|--------------|------------|
| STHT0-51906 | 1-54-910 | 200 g | - | 6 | 3253560519063 | 314,05 | 380,00 |
| STHT0-51907 | 1-54-911 | 300 g | - | 4 | 3253560519070 | 339,67 | 411,00 |
| STHT0-51908 | 1-54-912 | 500 g | - | 4 | 3253560519087 | 382,64 | 463,00 |
| STHT0-51909 | 1-54-913 | 800 g | - | 4 | 3253560519094 | 458,68 | 555,00 |
| STHT0-51910 | 1-54-914 | 1000 g | - | 4 | 3253560519100 | 509,92 | 617,00 |

TESAŘSKÉ KLADIVO STEELMASTER S MAGNETEM



STANLEY

- V souladu s normou DIN 7239
- Plochá, čtvercová úderná plocha
- Integrovaný magnet pro přidržení hřebíku k jeho zaseknutí do dřeva

- Úderná plocha kladiva je z popuštěného materiálu pro vyšší pevnost a bezpečí
- Válcové chromované topůrko oválného průřezu pro vysokou pevnost a odolnost

| STANLEY | popis | | | | Cena bez DPH | Cena s DPH |
|----------|-------|---|---|---------------|--------------|------------|
| 1-51-037 | 600 g | - | 2 | 3253561510373 | 535,54 | 648,00 |

ŘADA KLADIV FIBREGLASS

Ucelená řada hlav kladiv Fibreglass

Vysoce odolné topůrko vyrobené ze sklolaminátu



Extra pevné spojení hlavy kladiva s topůrkem

Opláštění chránící topůrko před přeražením při chybně vedeném úderu

Bimateriálová rukojeť pro pohodlnější práci



| STANLEY | popis | | | | Cena bez DPH | Cena s DPH |
|-------------|--------------------------------|---|---|---------------|--------------|------------|
| STHTO-51309 | zahnuté čelisti, 450 g | X | 4 | 3253560513092 | 254,55 | 308,00 |
| STHTO-51310 | zahnuté čelisti, 560 g | X | 4 | 3253560513108 | 297,52 | 360,00 |
| STHTO-51311 | tesařské, 600 g | X | 6 | 3253560513115 | 552,89 | 669,00 |
| STHTO-51312 | tesařské, vroub. plocha, 600 g | X | 6 | 3253560513122 | 552,89 | 669,00 |
| STHTO-54123 | zahnuté čelisti, 750 g | X | 2 | 3253560541231 | 552,89 | 669,00 |
| STHTO-54126 | palice, 1000 g | X | 2 | 3253560541262 | 424,79 | 514,00 |
| STHTO-54127 | palice, 1250 g | X | 2 | 3253560541279 | 467,77 | 566,00 |
| STHTO-54128 | palice, 1500 g | X | 2 | 3253560541286 | 509,92 | 617,00 |
| STHTO-54129 | nýtovací, 25 mm | X | 4 | 3253560541293 | 297,52 | 360,00 |
| STHTO-54131 | nýtovací, 30 mm | X | 4 | 3253560541316 | 314,05 | 380,00 |
| STHTO-54154 | nýtovací, 35 mm | X | 4 | 3253560541545 | 339,67 | 411,00 |
| STHTO-54155 | nýtovací, 40 mm | X | 2 | 3253560541552 | 382,64 | 463,00 |
| STHTO-54156 | nýtovací, 45 mm | X | 2 | 3253560541569 | 467,77 | 566,00 |
| STHTO-54157 | nýtovací, 50 mm | X | 2 | 3253560541576 | 509,92 | 617,00 |
| STHTO-54158 | zámečnické, 160 g | X | 4 | 3253560541583 | 297,52 | 360,00 |
| STHTO-54159 | zámečnické, 315 g | X | 4 | 3253560541590 | 339,67 | 411,00 |
| STHTO-54160 | zámečnické, 500 g | X | 4 | 3253560541606 | 382,64 | 463,00 |

FATMAX® DEMOLIČNÍ KLADIVA A PALICE S TLUMENÍM VIBRACÍ

STANLEY
FATMAX

- První částečně odpružené rukojeti na světě absorbují vibrace lépe než rukojeti s pevným jádrem
- Odolná a tvarovaná rukojeť zaručuje lepší úchop, komfort a absorpci vibrací

- Pevná polypropylenová ochranná vrstva zaručuje vyšší odolnost a ochranu při nepřesných úderech



FMHT1-56006

FMHT1-56009



FMHT1-56008



Zakulacená hlava kladiva poskytuje 2x větší sílu úderu

| STANLEY | popis | | | | Cena bez DPH | Cena s DPH |
|-------------|------------------------------|---|---|---------------|--------------|------------|
| FMHT1-56006 | Zatloukácké kladivo, 1361 g | - | 2 | 3253561560064 | 595,04 | 720,00 |
| FMHT1-56008 | Kovářské kladivo, 1814 g | - | 2 | 3253561560088 | 680,99 | 824,00 |
| FMHT1-56009 | Multifunkční kladivo, 1814 g | - | 2 | 3253561560095 | 680,99 | 824,00 |
| FMHT1-56010 | Palice, 2721 g | - | 2 | 3253561560101 | 1 197,52 | 1 449,00 |
| FMHT1-56011 | Palice, 3628 g | - | 2 | 3253561560118 | 1 362,81 | 1 649,00 |
| FMHT1-56019 | Palice, 4536 g | - | 2 | 3253561560194 | 1 610,74 | 1 949,00 |

PALICE S DŘEVĚNOU RUKOJETÍ

STANLEY

- Téměř nerozbitné spojení topůrka s hlavicí díky použití epoxidového lepidla pro vyšší bezpečnost

- Plochá úderná plocha se zkosenými hranami
- Temperovaná ocel
- Jasanové topůrko s velmi dobrým vyvážením



| STANLEY | popis | | | | Cena bez DPH | Cena s DPH |
|----------|--------|---|---|---------------|--------------|------------|
| 1-54-051 | 1000 g | - | 2 | 3253561540516 | 408,26 | 494,00 |
| 1-54-053 | 1500 g | - | 2 | 3253561540530 | 476,03 | 576,00 |

GUMOVÁ PALICE

STANLEY

- Gumová hlavice upravená na tvrdost 85 až 90
- Dřevěné topůrko s kónickým osazením

- Pro veškeré mechanické práce



| STANLEY | popis | | | | Cena bez DPH | Cena s DPH |
|----------|-------|---|---|---------------|--------------|------------|
| 1-51-104 | 430 g | - | 2 | 3253561511042 | 228,93 | 277,00 |

PERLÍKY COMPOSITE – VELKÉ

STANLEY



- Uretanový povrch umožňuje obnovení původního tvaru hlavičky po nárazu
- COMPO-CAST perlík nepoškozuje povrch předmětů díky polyuretanovému opláštění
- Neodskačuje díky stovkám pohyblivých ocelových kuliček uvnitř hlavičky absorbujících energii bezprostředně po nárazu

| STANLEY | popis | | | | Cena bez DPH | Cena s DPH |
|----------|----------------------|---|---|---------------|--------------|------------|
| 1-57-550 | 70 x 510 mm / 2260 g | - | 2 | 3253561575501 | 2 313,22 | 2 799,00 |
| 1-57-552 | 89 x 760 mm / 4760 g | - | 2 | 3253561575525 | 2 891,74 | 3 499,00 |
| 1-57-554 | 87 x 915 mm / 5210 g | - | 2 | 3253561575549 | 3 139,67 | 3 799,00 |

PERLÍKY COMPOSITE

STANLEY



- COMPO-CAST perlík nepoškozuje povrch předmětů díky polyuretanovému opláštění
- Uretan také umožňuje obnovení původního tvaru hlavičky po nárazu
- Opláštění snižuje hlučnost při práci
- Produkt s vynikajícími bezpečnostními parametry

| STANLEY | popis | | | | Cena bez DPH | Cena s DPH |
|----------|----------------------|---|---|---------------|--------------|------------|
| 1-57-530 | 38 x 225 mm / 283 g | - | 4 | 3253561575303 | 680,99 | 824,00 |
| 1-57-531 | 44 x 280 mm / 510 g | - | 4 | 3253561575310 | 767,77 | 929,00 |
| 1-57-532 | 51 x 325 mm / 600 g | - | 4 | 3253561575327 | 866,94 | 1 049,00 |
| 1-57-534 | 70 x 405 mm / 1479 g | - | 2 | 3253561575341 | 1 280,17 | 1 549,00 |

DRŽÁK PRO PŘENÁŠENÍ DESEK S RUKOJETÍ

STANLEY



- Bimateriálová rukojeť pro pohodlné přenášení

| STANLEY | popis | | | | Cena bez DPH | Cena s DPH |
|-------------|-------|---|---|---------------|--------------|------------|
| STHT1-05868 | 2 ks | - | 4 | 3253561058684 | 552,89 | 669,00 |

NOSIČ DESEK

STANLEY



- Lehké odolné tělo z plastu, které nepoškozuje povrch desky
- Ergonomická rukojeť
- Bezpečný systém fixace desky v drážce během transportu

| STANLEY | popis | | | | Cena bez DPH | Cena s DPH |
|----------|-------|---|---|---------------|--------------|------------|
| 1-93-301 | - | - | 6 | 3253561933011 | 228,93 | 277,00 |

TELESKOPICKÁ PODPĚRA

STANLEY



- Pevná a odolná hliníková konstrukce
- Nosnost 13 kg
- Nastavitelná výška tyče usnadňuje práci při manipulaci se sádkartonovými deskami



| STANLEY | výška v mm | | | | Cena bez DPH | Cena s DPH |
|-------------|-------------|---|---|---------------|--------------|------------|
| STHT1-05932 | 1140 - 2890 | - | 2 | 3253561059322 | 809,09 | 979,00 |

ŘEZÁK KRUHOVÝCH OTVORŮ

STANLEY

- Pro přesné řezání kruhových otvorů do sádkartonu až do průměru 40 cm



| STANLEY | popis | | | | Cena bez DPH | Cena s DPH |
|-------------|-------|---|---|---------------|--------------|------------|
| STHT1-05878 | - | - | 4 | 3253561058783 | 382,64 | 463,00 |

BITY PRO ŠROUBOVÁNÍ

STANLEY

- Vhodné pro všechny druhy vrtaček a AKU šroubováků
- Magnetický křížový bit PH2
- Zajištění zavrtání vrutů do potřebné hloubky bez poškození základního materiálu



STHT0-05926

| STANLEY | popis | | | | Cena bez DPH | Cena s DPH |
|-------------|-----------------------|---|----|---------------|--------------|------------|
| STHT0-16137 | PH2 adapter | X | 12 | 3253560161378 | 84,30 | 102,00 |
| STHT0-05926 | magnetický držák bitů | X | 6 | 3253560059262 | 297,52 | 360,00 |

NEREZOVÉ MALÍŘSKÉ STĚRKY S KŘÍŽOVÝM ŠROUBOVÁKEM PH2

STANLEY

- Vyrobeno z nerezové oceli
- Bimateriálová rukojeť pro pohodlnou práci
- Rukojeť opatřená křížovým šroubovákem PH2
- Očko v rukojeti pro možnost zavěšení



| STANLEY | šířka v mm | | | | Cena bez DPH | Cena s DPH |
|-------------|------------|---|---|---------------|--------------|------------|
| STHT0-28000 | 100 | X | 6 | 3253560280000 | 212,40 | 257,00 |
| STHT0-28034 | 125 | X | 6 | 3253560280345 | 220,66 | 267,00 |
| STHT0-28041 | 150 | X | 6 | 3253560280413 | 238,02 | 288,00 |

NEREZOVÉ MALÍŘSKÉ STĚRKY

STANLEY

- Vyrobeno z nerezové oceli
- Bimateriálová rukojeť pro pohodlnou práci
- Očko v rukojeti pro možnost zavěšení



| STANLEY | šířka v mm | | | | Cena bez DPH | Cena s DPH |
|-------------|------------|---|---|---------------|--------------|------------|
| STHT0-05786 | 100 | X | 6 | 3253560057862 | 195,04 | 236,00 |
| STHT0-05799 | 125 | X | 6 | 3253560057992 | 212,40 | 257,00 |
| STHT0-05864 | 150 | X | 6 | 3253560058647 | 220,66 | 267,00 |

NEREZOVÉ MALÍŘSKÉ STĚRKY

STANLEY

- Čepel vyrobená z nerezové oceli
- Bimateriální rukojeť pro pohodlnou práci
- Očko v rukojeti pro možnost zavěšení



| STANLEY | šířka v mm | | | | Cena bez DPH | Cena s DPH |
|-------------|------------|---|---|---------------|--------------|------------|
| STHT0-05895 | 200 | X | 4 | 3253560058951 | 254,55 | 308,00 |
| STHT0-05776 | 300 | X | 4 | 3253560057763 | 297,52 | 360,00 |

NEREZOVÁ TVAROVANÁ STĚRKA

STANLEY

- Vyrobeno z nerezové oceli
- Bimateriálová rukojeť pro pohodlnou práci

- Očko v rukojeti pro možnost zavěšení



| STANLEY | popis | | | | Cena bez DPH | Cena s DPH |
|-------------|-------|---|---|---------------|--------------|------------|
| STHT0-26088 | - | X | 6 | 3253560260880 | 195,04 | 236,00 |

NEREZOVÁ STĚRKA PRO TVAROVÁNÍ VNITŘNÍCH ÚHLŮ

STANLEY

- Vyrobeno z nerezové oceli
- Bimateriálová rukojeť pro pohodlnou práci

- Očko v rukojeti pro možnost zavěšení



| STANLEY | popis | | | | Cena bez DPH | Cena s DPH |
|-------------|-------|---|---|---------------|--------------|------------|
| STHT0-05777 | - | X | 4 | 3253560057770 | 238,02 | 288,00 |

NEREZOVÁ STĚRKA PRO TVAROVÁNÍ VNĚJŠÍCH ÚHLŮ

STANLEY

- Vyrobeno z nerezové oceli
- Bimateriálová rukojeť pro pohodlnou práci

- Očko v rukojeti pro možnost zavěšení



| STANLEY | popis | | | | Cena bez DPH | Cena s DPH |
|-------------|-------|---|---|---------------|--------------|------------|
| STHT0-05622 | - | X | 4 | 3253560056223 | 228,93 | 277,00 |

NEREZOVÁ HLADÍTKA SE ZAOBLENÝMI ROHY

STANLEY

- Vyrobeno z nerezové oceli

- Bimateriálová rukojeť pro pohodlnou práci



| STANLEY | délka v mm | | | | Cena bez DPH | Cena s DPH |
|-------------|------------|---|---|---------------|--------------|------------|
| STHT0-05898 | 280 x 130 | X | 6 | 3253560058982 | 424,79 | 514,00 |
| STHT0-05899 | 320 x 130 | X | 6 | 3253560058999 | 450,41 | 545,00 |

NEREZOVÉ DOKONČOVACÍ HLADÍTKO

STANLEY

- Vyrobeno z nerezové oceli

- Bimateriálová rukojeť pro pohodlnou práci



| STANLEY | délka v mm | | | | Cena bez DPH | Cena s DPH |
|-------------|------------|---|---|---------------|--------------|------------|
| STHT0-05900 | 320 x 130 | X | 6 | 3253560059002 | 450,41 | 545,00 |

NEREZOVÁ ROHOVÁ STĚRKA

STANLEY

- Vyrobeno z nerezové oceli
- Bimateriálová rukojeť pro pohodlnou práci

- Očko v rukojeti pro možnost zavěšení



| STANLEY | popis | | | | Cena bez DPH | Cena s DPH |
|-------------|-------|---|---|---------------|--------------|------------|
| STHT0-26089 | - | X | 6 | 3253560260897 | 195,04 | 236,00 |

NEREZOVÁ VANIČKA

STANLEY

- Vyrobeno z nerezové oceli



| STANLEY | délka v mm | | | | Cena bez DPH | Cena s DPH |
|-------------|------------|---|---|---------------|--------------|------------|
| STHT0-05867 | 305 | - | 6 | 3253560058678 | 365,29 | 442,00 |

RUČNÍ DRŽÁK BRUSNÉHO PAPIŘU

STANLEY

- Odolné tělo držáku ze slitiny hliníku
- Pevné svorky, které drží brusný papír

- Pohodlná bimateriálová rukojeť



| STANLEY | popis | | | | Cena bez DPH | Cena s DPH |
|-------------|-------|---|---|---------------|--------------|------------|
| STHT0-05927 | - | X | 4 | 3253560059279 | 297,52 | 360,00 |

DRŽÁK BRUSNÉHO PAPIŘU S HLINÍKOVOU TYČÍ

STANLEY

- Pevná a odolná konstrukce s naklápěcí hlavou
- Brusný papír je pevně fixován

- Nástroj na broušení větších povrchů



| STANLEY | popis | | | | Cena bez DPH | Cena s DPH |
|-------------|-------|---|---|---------------|--------------|------------|
| STHT0-05928 | - | - | 2 | 3253560059286 | 809,09 | 979,00 |

NÁHRADNÍ SMIRKOVÝ PAPIŘ

STANLEY

- Smirkový papír zrnitosti 80 nebo 120



| STANLEY | popis | | | | Cena bez DPH | Cena s DPH |
|-------------|-------------|---|----|---------------|--------------|------------|
| STHT0-05929 | 80, 10 ks | X | 12 | 3253560059293 | 109,92 | 133,00 |
| STHT0-05930 | 120, 10 ks | X | 12 | 3253560059309 | 109,92 | 133,00 |
| STHT0-05931 | 120, 100 ks | X | 6 | 3253560059316 | 1 032,23 | 1 249,00 |

RADY EXPERTA

JOHN DAVIES

JAK SI SPRÁVNĚ VYBRAT KLADIVO

FATMAX® ANTI-VIBE

Ve všech případech a zejména používáte-li kladivo delší dobu, bude pro vás nejlepší volbou model FatMax® ANTIVIBE, který díky tlumení vibrací vznikajících při úderech předchází možným poraněním.

TESAŘSKÁ KLADIVA

Tesařská kladiva – ideální pro použití ve stavebnictví, na konstrukcích střech, podlah apod. Rozlišujeme dva druhy tesařských kladiv - trhací (s přímými čelistmi) a truhlářská (se zahnutými čelistmi). Trhací čelisti jsou ideální k trhání podlahových desek či starých sloupků, dřevěných konstrukcí apod., zatímco zahnuté čelisti se lépe hodí na tahání hřebíků.

Úderná plocha kladiv musí být zakalena na velkou tvrdost a mírně vypouklá kvůli dlouhé životnosti, zatímco její hrany musí být popuštěny na menší tvrdost kvůli prevenci vzniku odštěpků.

Při výběru kladiva pečlivě kontrolujte čelisti, které musí být temperované (nejlépe do oleje) a jejich hrany musí být přesně ofrézované tak, aby nejen dobře zachytily hřebík, ale aby také odolaly vyvíjenému tahu. Nejlepší test kvality tesařského kladiva je vytažení hřebíku tahem za rukojeť, nikoli jeho páčením.

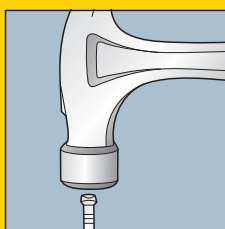
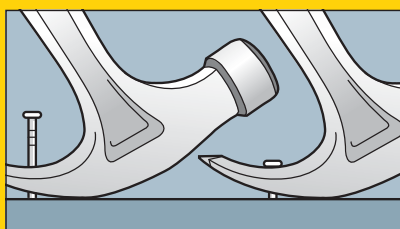

MAGNETICKÝ DRŽÁK HŘEBÍKŮ

Magnetický držák hřebíku v hlavě kladiva FatMax® využijete v případě, že potřebujete umístit hřebík tam, kde si ho nemůžete přidržet druhou rukou.

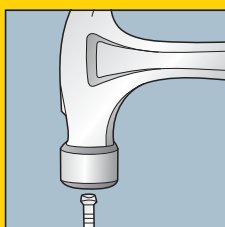

SPRÁVNÁ HMOTNOST KLADIVA

Důležitá pro správný výběr kladiva je i jeho hmotnost – vzhledem k tomu, že při vytahování hřebíků prakticky není žádný rozdíl mezi jednotlivými hmotnostmi, je ideálním kompromisem velikost 20 oz (570 g). Kladiva o hmotnosti 16 oz (450 g) se doporučují použít k zatlučení hřebíků do délky 75 mm.

KLADIVA S KŘÍŽOVÝM NOSEM

Kladiva s křížovým nosem - lehká kladívka pro zatlučení malých hřebíčků a cvočků. Kladiva Warrington jsou nejlehčí kladívka a jejich křížový nos se využije na začátku zatlučení hřebíčku. K zatlučení kolářských hřebíčků použijte odpovídající kladívko s dlouhou rukojetí a menší údernou plochou.

KLADIVA S KULOVÝM NOSEM

Kladiva s kulovým nosem – kladívka pro mechaniky. Tento typ kladiv využijí zejména technici a autoopraváři. Kulový nos se využívá k různým činnostem, ale zejména při nýtování.

PALICE

Palici zvolte, potřebujete-li vést úderey na sekáče, protože v tomto případě musí být úderná plocha vždy větší než plocha sekáče – v opačném případě hrozí riziko vzniku odštěpků, které by mohly odletnout a zranit uživatele či přihlízející, a to zejména dojde-li k příliš velkému rozkovení horní plochy sekáče.

SPECIÁLNÍ KLADIVA

Společnost STANLEY® ve svém sortimentu nabízí i řadu speciálních kladiv určených jednotlivým profesím jako jsou sádkartonaři, zedníci apod.







SPONKOVÁNÍ NÝTOVÁNÍ A LEPENÍ



SPONKY A HŘEBÍČKY

STANLEY



| |  3 53 530 | | | | |  4 11 140 | | | | |  CT 300 | |  CT100 | |  13 15 19 | | | |  8 300 | | | | | | | | | |
|-----------|---|----------------|----------------|-----------------|-----------------|---|----------------|----------------|-----------------|-----------------|---|---------------|---|----------------|---|---------------------|---------------------|----------------------|--|----------------|----------------|-----------------|-----------------|-----------------|--------------------|---------------------|-------------------|-------------------|
| | 1-TRA202T 4 mm | 1-TRA204T 6 mm | 1-TRA205T 8 mm | 1-TRA206T 10 mm | 1-TRA208T 12 mm | 1-TRA209T 14 mm | 1-TRA704T 6 mm | 1-TRA705T 8 mm | 1-TRA706T 10 mm | 1-TRA708T 12 mm | 1-TRA709T 14 mm | 1-CT305T 8 mm | 1-CT306T 10 mm | 1-CT308T 12 mm | 1-CT106T 10 mm 3/8" | 1-CT107T 11 mm 7/16 | 1-CT108T 12 mm 1/2" | 1-CT109T 14 mm 9/16" | 1-TRR132T 4 mm | 1-TRR134T 6 mm | 1-TRR135T 8 mm | 1-TRR136T 10 mm | 1-TRR138T 12 mm | 1-TRR139T 14 mm | 1-SWK-BN050T 12 mm | 1-SWK-BN0625T 15 mm | 1-SWKBN075T 20 mm | 1-SWKBN100T 25 mm |
| TR45 | | • | • | • | | | | | | | | | | | | | | | | | | | | | | | | |
| TR40 | | • | • | • | | | | | | | | | | | | | | | | | | | | | | | | |
| TR55 | • | • | • | • | • | • | | | | | | | | | | | | | | | | | | | | | | |
| TR75 | | • | • | • | • | • | • | • | • | • | | | | • | | | • | • | | | • | • | • | • | | • | | |
| TR120 | • | • | • | • | | | | | | | | | | | | | | | | • | • | • | • | | | | | |
| TR400 | | • | • | • | • | • | | | | | | | • | | | | • | • | | | | | | | | | • | |
| TR150L | | • | • | • | • | • | | | | | | | | | | | | | | | | | | | • | • | | |
| TR151YL | | • | • | • | • | • | | | | | | | | | | | | | | | | | | | | | | |
| TR110 | | | | | | | • | • | • | • | • | | | | | | | | | | | | | | | | | |
| TR100 | | | | | | | • | • | • | • | • | | | | | | | | | | | | | | | | | |
| TR150HL | | | | | | | • | • | • | • | • | | | | | | | | | | | | | | • | • | | |
| TR151Y | | | | | | | • | • | • | • | • | | | | | | | | | | | | | | | | | |
| TR250 | | | | | | | • | • | • | • | • | | | | | | | | | | | | | | | • | • | |
| TR350 | | | | | | | | • | • | • | • | | | | | | | | | | | | | | | • | • | |
| TRE540 | | • | • | • | • | • | | | | | | | | | | | | | | | | | | | | • | • | |
| TRE550 | | | | | | | • | • | • | • | • | | | | | | | | | | | | | | | • | • | |
| TRE650 | | | | | | | | | | | | | | | | | | | | | | | | | | | • | • |
| PHT350 | | | | | | | | • | • | • | | | | | | | | | | | | | | | | | | |
| FMHT81394 | | | | | | | | • | • | • | | | | | | | | | | | | | | | | | | |
| PHT150 | | | | | | | • | • | • | | | | | | | | | | | | | | | | | | | |
| CT10 X | | | | | | | | | | | | • | • | • | • | • | • | • | | | | | | | | | | |

SPONKOVACÍ KLADIVA

FATMAX® PHT350 SPONKOVACÍ KLADIVO

STANLEY
FATMAX



- Multifunkční kladivo a nůž v jednom
- Speciálně konstruováno pro instalaci střešních krytin, izolací, podkladů apod.
- Pro použití se sponkami typu G (pro vysokou zátěž) délky 8; 10 a 12 mm
- Pro náhradní čepele 1992 a 1996
- Jednoduchá vysouvací západka pro rychlou a snadnou výměnu sponek
- Do zásobníku lze umístit 2 náplně sponek pro prodloužení doby mezi plněním

| STANLEY | popis | | | | Cena bez DPH | Cena s DPH |
|----------|-----------|---|---|---------------|--------------|------------|
| 0-PHT350 | G 8-12 mm | X | 4 | 3253560055561 | 1 114,88 | 1 349,00 |

FATMAX® BEZODSKOKOVÉ SPONKOVACÍ KLADIVO

STANLEY
FATMAX



- Bezodskokové kladivo AntiJam
- Vysoce odolná kompozitová konstrukce
- O 50 % větší kapacita zásobníku na sponky
- Pro použití se sponkami typu G (pro vysokou zátěž) délky 8; 10 a 12 mm
- Jednoduchá výměna sponek
- Opláštěná rukojeť pro pohodlnou práci
- Včetně sponek G 10 mm; 1.000 ks

| STANLEY | popis | | | | Cena bez DPH | Cena s DPH |
|-------------|-----------|---|---|---------------|--------------|------------|
| FMHT81394-9 | G 8-12 mm | X | 4 | 3253569813940 | 1 114,88 | 1 349,00 |

PHT150 SPONKOVACÍ KLADIVO

STANLEY



- Velmi pevná a odolná celokovová konstrukce
- Pro rychlé sponkování koberců, kobercové plsti, střešní izolace a dekoráčních tkanin
- Zásobník na 2 náplně sponek
- Pro použití se sponkami typu G délky 6; 8 a 10 mm
- Rukojeť opláštěná pružným plastem absorbuje vibrace nárazů

| STANLEY | popis | | | | Cena bez DPH | Cena s DPH |
|----------|-----------|---|---|---------------|--------------|------------|
| 6-PHT150 | G 6-10 mm | X | 6 | 3253566051505 | 949,59 | 1 149,00 |

SPONKOVACÍ KLEŠTĚ

FATMAX® TR75 SPONKOVAČKA / HŘEBÍKOVAČKA 6 V 1

STANLEY
FATMAX



- Nastřeluje 6 různých typů hřebíků a spon od 6 - 14 mm, což zaručuje maximální flexibilitu
- Zásobník plněný ze spodní části pro rychlé a snadné doplnění
- Konstrukce zabraňuje zablokování spon či hřebíků
- Kontrolní okénko pro snadné zjištění množství sponek
- Nastavení hloubky Hi/Low zaručuje precizní upevnění při práci s různými materiály
- Uzamykatelná rukojeť pro snadnější přenášení
- Vyrobeno z plastu ABS
- Pro spony typu: A (6 - 14 mm); H (6 - 14 mm); G (6 - 14 mm); 7 (12 a 14 mm)
- Pro hřebíčky typu: J - s hlavičkou (15 mm); 9 - bez hlavičky (15 mm)

| STANLEY | popis | | | | Cena bez DPH | Cena s DPH |
|-------------|------------------|---|---|---------------|--------------|------------|
| FMHT6-70868 | A; H; G; 7; J; 9 | X | 5 | 3253566708683 | 723,14 | 875,00 |

FATMAX® SPONKOVACÍ KLEŠTĚ 4 V 1

STANLEY
FATMAX



- Vysoce odolná kompozitová konstrukce
- O 25 % nižší síla potřebná ke stisku rukojeti
- Snadný přístup pro rychlou výměnu a doplnění sponek
- Kontrolní okénko stavu sponek
- Integrovaná spona pro připnutí na opasek
- Pro sponky typu A (6 - 14 mm); G (6 - 14 mm); sponky na kabely typ 7 (10 - 14 mm); kolářské hřebíčky typu J (15 mm)

| STANLEY | popis | | | | Cena bez DPH | Cena s DPH |
|-------------|------------|---|---|---------------|--------------|------------|
| FMHT0-80550 | A; G; 7; J | X | 4 | 3253560805500 | 850,41 | 1 029,00 |

TR350 FATMAX® HD SPONKOVACÍ KLEŠTĚ

STANLEY
FATMAX



- Pro sponky typu G, délka 6 - 14 mm
- Pro kolářské hřebíčky typu J
- Snadný přístup pro rychlou výměnu a doplnění sponek
- Ergonomická opláštěná rukojeť pro pohodlnou práci
- Malá síla potřebná ke stisku rukojeti usnadňuje používání
- Lehká kovová konstrukce včetně kovového zásobníku na sponky
- Mechanismus zabraňující zaseknutí sponek
- Uzamykatelná rukojeť pro snadnější přenášení

| STANLEY | popis | | | | Cena bez DPH | Cena s DPH |
|---------|--------------------------|---|---|---------------|--------------|------------|
| 6-TR350 | G 6 - 14 mm, J 12, 15 mm | X | 6 | 3253566704135 | 767,77 | 929,00 |

TR250 HD SPONKOVACÍ KLEŠTĚ

STANLEY



- Konstrukce snižující riziko uskrípnutí
- Malá síla potřebná ke stisku rukojeti usnadňuje používání
- Pevná a odolná hliníková konstrukce
- Snadný přístup ke sponkám a hřebíčkům při doplnění a výměně
- Uzamykatelná rukojeť pro snadnější ukládání
- Pro sponky typ G 6; 8; 10; 12 a 14 mm a kolářské hřebíčky typ J 12 a 15 mm (délky)
- Nastavitelná síla zaražení sponky / hřebíčku do podkladu (dvě polohy - slabě, silně)
- Vnitřní vodičko pro připevňování kabelů a drátů sponkami

| STANLEY | popis | | | | Cena bez DPH | Cena s DPH |
|---------|--------------------------|---|---|---------------|--------------|------------|
| 6-TR250 | G 6 - 14 mm, J 12, 15 mm | X | 6 | 3253566050072 | 595,04 | 720,00 |

TR150HL HD SPONKOVACÍ KLEŠTĚ

STANLEY



- Konstrukce snižující riziko uskrípnutí
- Malá síla potřebná ke stisku rukojeti usnadňuje používání
- Pevná a odolná hliníková konstrukce
- Uzamykatelná rukojeť pro snadnější ukládání
- Pro sponky typu G délky 6; 8; 10; 12 a 14 mm
- Snadný přístup pro rychlou výměnu / doplnění sponek
- Nastavitelná síla zaražení sponky do podkladu (dvě polohy - slabě, silně)

| STANLEY | popis | | | | Cena bez DPH | Cena s DPH |
|-----------|-------------|---|---|---------------|--------------|------------|
| 6-TR150HL | G 6 - 14 mm | X | 6 | 3253566058429 | 595,04 | 720,00 |

FATMAX® TR400 LD SPONKOVACÍ KLEŠTĚ 4 V 1

STANLEY
FATMAX



- Nastavitelná sponkovací síla v závislosti na typu materiálu
- Snadný přístup pro rychlou výměnu a doplnění sponek
- Kontrolní okénko stavu sponek

- Dodáváno včetně sponek
- Pro sponky typu A 6 - 14 mm sponky na kabely typ 7 (12 a 14 mm), kolářské hřebíčky typu J a 9 (15 mm)

| STANLEY | popis | | | | Cena bez DPH | Cena s DPH |
|-------------|------------|---|---|---------------|--------------|------------|
| FMHT6-70411 | A; 7; J; 9 | X | 5 | 3253566704111 | 680,99 | 824,00 |

TR150L LD SPONKOVACÍ KLEŠTĚ

STANLEY



- Malá síla potřebná ke stisku rukojeti usnadňuje používání
- Pevná a odolná hliníková konstrukce
- Pro sponky typu A délky 4 - 14 mm a kolářské hřebíčky typ J 12 a 15 mm

- Snadný přístup pro rychlou výměnu / doplnění sponek
- Nastavitelná síla zaražení sponky / hřebíčku do podkladu
- Uzamykatelná rukojeť pro snadnější ukládání

| STANLEY | popis | | | | Cena bez DPH | Cena s DPH |
|----------|------------------------|---|---|---------------|--------------|------------|
| 6-TR150L | A 4-14 mm, J 12, 15 mm | X | 6 | 3253566060514 | 595,04 | 720,00 |

TR120 LD SPONKOVACÍ KLEŠTĚ 3 V 1

STANLEY



- Pevná a odolná kovová konstrukce
- Dodáváno včetně sponek
- Snadný přístup pro rychlou výměnu s doplnění sponek
- Malá síla potřebná ke stisku rukojeti usnadňuje používání

- Uzamykatelná rukojeť pro snadnější přenášení
- Kontrolní okénko stavu sponek
- Mechanismus zabraňující zaseknutí sponek
- Pro sponky typu A, H 4 - 10 mm; J 10 mm

| STANLEY | popis | | | | Cena bez DPH | Cena s DPH |
|-------------|-------------------------|---|---|---------------|--------------|------------|
| STHT6-70410 | A, H 4 - 10 mm, J 10 mm | X | 5 | 3253566704104 | 595,04 | 720,00 |

TR45 LD SPONKOVACÍ KLEŠTĚ

STANLEY



- Uzamykatelná rukojeť pro snadnější přenášení
- Snadný přístup ke sponkám při doplnění a výměně

- Pro sponky typu A délky 6; 8 a 10 mm
- STHT70412-9 = TR45 + 1000 ks sponek (typ A, 8 mm)

| STANLEY | popis | | | | Cena bez DPH | Cena s DPH |
|-------------|-------------|---|---|---------------|--------------|------------|
| 6-TR45 | A 6 - 10 mm | X | 4 | 3253566050454 | 339,67 | 411,00 |
| STHT70412-9 | A 6 - 10 mm | X | 4 | 3253569704125 | 387,60 | 469,00 |

6-CT-10X HD SPONKOVACÍ KLEŠTĚ NA KABELY

STANLEY



- Robustní hliníková konstrukce je lehká a zároveň odolná
- Snadný přístup pro rychlou výměnu / doplnění sponek
- Uzamykatelná rukojeť pro snadnější ukládání
- Určeno pro sponky typu 7 a CT

- Nastavitelná sponkovací síla v závislosti na typu materiálu
- Pro sponky typu 7: 10; 11; 12 a 14 mm, sponky typu CT: 8; 10; a 12 mm

| STANLEY | popis | | | | Cena bez DPH | Cena s DPH |
|----------|-------|---|---|---------------|--------------|------------|
| 6-CT-10X | - | X | 5 | 3253566051109 | 680,99 | 824,00 |

ELEKTRICKÉ SPONKOVACÍ PISTOLE

TRE550 HD ELEKTRICKÁ SPONKOVACÍ PISTOLE

STANLEY

- Ergonomická rukojeť s pryžovými panely pro pohodlné a pevné držení
- Pro sponky G (6 - 14 mm) a kolářské hřebíčky typ J (12 a 15 mm)

- Snadný přístup při výměně / doplnění sponek snižuje čas potřebný k této činnosti
- Nastavitelná síla vstřelení sponky / hřebíčku do podkladu - plynulá regulace
- Dlouhá přívodní šňůra - 2,4 m



| STANLEY | popis | | | | Cena bez DPH | Cena s DPH |
|----------|-------------------------|---|---|---------------|--------------|------------|
| 6-TRE550 | 6 - 8 - 10 - 12 - 14 mm | X | 2 | 3253566058580 | 1 362,81 | 1 649,00 |

TRE650 HD ELEKTRICKÁ HŘEBÍKOVACÍ PISTOLE

STANLEY

- Ergonomická rukojeť s pryžovými panely pro pohodlné a pevné držení
- Nastřeluje kolářské hřebíčky 5 velikostí (15; 19; 25; 30 a 32 mm)

- Snadný přístup při výměně / doplnění hřebíčků snižuje čas potřebný k této činnosti
- Nastavitelná síla vstřelení hřebíčků do podkladu - plynulá regulace
- Přívodní šňůra dlouhá 2,5 m



| STANLEY | popis | | | | Cena bez DPH | Cena s DPH |
|----------|---------------------------|---|---|---------------|--------------|------------|
| 6-TRE650 | 15 - 19 - 25 - 30 - 32 mm | X | 2 | 3253566058585 | 2 147,93 | 2 599,00 |

TRE540 LD ELEKTRICKÁ SPONKOVACÍ PISTOLE

STANLEY

- Pro sponky typu A 6 - 14 mm, kolářské hřebíčky typu J 12 a 15 mm
- Ergonomická rukojeť s pryžovými panely pro pohodlné a pevné držení
- Nastavitelná síla vstřelení sponky / hřebíčku do podkladu - plynulá regulace

- Bezpečnostní vypínač sponkovací pistole
- Snadný přístup pro rychlou výměnu a doplnění sponek
- Dlouhá přívodní šňůra - 2 m



| STANLEY | popis | | | | Cena bez DPH | Cena s DPH |
|-------------|-------------------------|---|---|---------------|--------------|------------|
| STHT6-70414 | 6 - 8 - 10 - 12 - 14 mm | - | 5 | 3253566704142 | 1 032,23 | 1 249,00 |

SPONKY

LD SPONKY – TYP A 5/53/530

STANLEY

- Galvanizovaná ocel 11,3 x 0,75 mm
- Použití: lehčí domácí práce, upevňování fólií apod.

- Pevné, opakovaně uzavíratelné balení pro snadnou a bezpečnou manipulaci



| STANLEY | popis | | | | Cena bez DPH | Cena s DPH |
|-------------|----------------|---|---|---------------|--------------|------------|
| 1-TRA202T | 4 mm, 1000 ks | X | 7 | 3253561055096 | 42,15 | 51,00 |
| 1-TRA204T | 6 mm, 1000 ks | X | 7 | 3253561053887 | 42,15 | 51,00 |
| 1-TRA205T | 8 mm, 1000 ks | X | 6 | 3253561053894 | 58,68 | 71,00 |
| 1-TRA206T | 10 mm, 1000 ks | X | 5 | 3253561054105 | 76,03 | 92,00 |
| 1-TRA208T | 12 mm, 1000 ks | X | 5 | 3253561055140 | 76,03 | 92,00 |
| 1-TRA209T | 14 mm, 1000 ks | X | 4 | 3253561055195 | 84,30 | 102,00 |
| 1-TRA204-5T | 6 mm, 5000 ks | X | 6 | 3253561058721 | 169,42 | 205,00 |
| 1-TRA205-5T | 8 mm, 5000 ks | X | 6 | 3253561058738 | 186,78 | 226,00 |
| 1-TRA206-5T | 10 mm, 5000 ks | X | 6 | 3253561058745 | 212,40 | 257,00 |

HD SPONKY – TYP G 4/11/140

STANLEY

- Galvanizovaná ocel 10,6 x 1,25 mm
- Použití: zátěžové upevňování fólií, koberců, kartonů, střešních krytin apod.

- Pevné, opakovaně uzavíratelné balení pro snadnou a bezpečnou manipulaci



| STANLEY | popis | | | | Cena bez DPH | Cena s DPH |
|-------------|----------------|---|---|---------------|--------------|------------|
| 1-TRA704T | 6 mm, 1000 ks | X | 7 | 3253561054198 | 50,41 | 61,00 |
| 1-TRA705T | 8 mm, 1000 ks | X | 6 | 3253561054273 | 58,68 | 71,00 |
| 1-TRA706T | 10 mm, 1000 ks | X | 5 | 3253561054280 | 67,77 | 82,00 |
| 1-TRA708T | 12 mm, 1000 ks | X | 4 | 3253561054297 | 84,30 | 102,00 |
| 1-TRA709T | 14 mm, 1000 ks | X | 4 | 3253561054303 | 84,30 | 102,00 |
| 1-TRA704-5T | 6 mm, 5000 ks | X | 6 | 3253561052675 | 178,51 | 216,00 |
| 1-TRA705-5T | 8 mm, 5000 ks | X | 6 | 3253561058264 | 204,13 | 247,00 |
| 1-TRA706-5T | 10 mm, 5000 ks | X | 6 | 3253561050657 | 254,55 | 308,00 |
| 1-TRA708-5T | 12 mm, 5000 ks | X | 6 | 3253561050855 | 254,55 | 308,00 |
| 1-TRA709-5T | 14 mm, 5000 ks | X | 6 | 3253561058271 | 297,52 | 360,00 |

SPONKY NA KABELY – TYP 7 CT100

STANLEY

- Galvanizovaná ocel 8 x 0,6 mm
- Na připevnění kabelů pod nízkým napětím do Ø 6 mm

- Pevné, opakovaně uzavíratelné balení pro snadnou a bezpečnou manipulaci

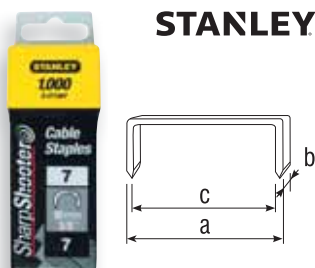

| STANLEY | popis | | | | Cena bez DPH | Cena s DPH |
|----------|----------------|---|---|---------------|--------------|------------|
| 1-CT106T | 10 mm, 1000 ks | X | 6 | 3253561058479 | 58,68 | 71,00 |
| 1-CT107T | 11 mm, 1000 ks | X | 6 | 3253561058486 | 67,77 | 82,00 |
| 1-CT108T | 12 mm, 1000 ks | X | 4 | 3253561058493 | 67,77 | 82,00 |
| 1-CT109T | 14 mm, 1000 ks | X | 4 | 3253561051692 | 76,03 | 92,00 |

LD SPONKY – TYP H 13/15/19

**STANLEY**

- Galvanizovaná ocel 10,6 x 0,74 mm
- Použití: lehké domácí práce, upevňování fólií apod.

- Pevné, opakovaně uzavíratelné balení pro snadnou a bezpečnou manipulaci

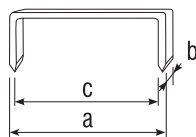

| STANLEY | popis | | | | Cena bez DPH | Cena s DPH |
|-----------|---------------|---|---|---------------|--------------|------------|
| 1-TRR134T | 6 mm, 1000 ks | X | 7 | 3253561060243 | 58,68 | 71,00 |
| 1-TRR135T | 8 mm, 1000 ks | X | 6 | 3253561060250 | 58,68 | 71,00 |

KOLÁŘSKÉ HŘEBÍČKY 8/300/E/J

STANLEY

- Galvanizovaná ocel 1,2 mm

- Pro přibíjení lišt apod. při dokončovacích pracích



| STANLEY | popis | | | | Cena bez DPH | Cena s DPH |
|---------------|----------------|---|----|---------------|--------------|------------|
| 1-SWK-BN050T | 12 mm, 1000 ks | X | 10 | 3253561051746 | 58,68 | 71,00 |
| 1-SWK-BN0625T | 15 mm, 1000 ks | X | 10 | 3253561058370 | 67,77 | 82,00 |
| 1-SWKBN075T | 20 mm, 1000 ks | X | 10 | 3253561051760 | 67,77 | 82,00 |
| 1-SWKBN100T | 25 mm, 1000 ks | X | 10 | 3253561058394 | 76,03 | 92,00 |
| 1-SWKBN1187T | 30 mm, 1000 ks | X | 10 | 3253561051777 | 84,30 | 102,00 |

NÝTOVACÍ KLEŠTĚ

MR77 NÝTOVACÍ KLEŠTĚ S OTOČNOU HLAVOU

STANLEY

- Nýtovací hlava otočná v rozsahu 360° pracuje ve všech polohách
- Pro použití s hliníkovými a ocelovými trhacími nýty

- 4 výměnné vložky pro různé průměry nýtů a klíč uloženy ve spodní rukojeti



| STANLEY | popis | | | | Cena bez DPH | Cena s DPH |
|---------|------------|---|---|---------------|--------------|------------|
| 6-MR77 | Ø 2 – 5 mm | X | 5 | 3253566052427 | 1 032,23 | 1 249,00 |

MR100 NÝTOVACÍ KLEŠTĚ

STANLEY

- Celokovová konstrukce zajišťuje dlouhou životnost
- Pro použití s hliníkovými, ocelovými a nerezovými trhacími nýty

- 4 výměnné vložky pro různé průměry nýtů a klíč uloženy v horní rukojeti



| STANLEY | popis | | | | Cena bez DPH | Cena s DPH |
|---------|------------|---|---|---------------|--------------|------------|
| 6-MR100 | Ø 2 – 5 mm | X | 5 | 3253566053004 | 866,94 | 1 049,00 |

MR55 NÝTOVACÍ KLEŠTĚ



STANLEY

- Nýtovací kleště pro domácí použití na hliníkové a ocelové nýty
- Úhel nýtovací hlavice 90°
- 4 vyměnitelné vložky pro průměr nýtů 2; 3; 4 a 5 mm

| STANLEY | popis | | | | Cena bez DPH | Cena s DPH |
|----------|------------|---|---|---------------|--------------|------------|
| 0-69-804 | Ø 2 – 5 mm | X | 5 | 3253560698041 | 424,79 | 514,00 |

MR33 NÝTOVACÍ KLEŠTĚ



STANLEY

- Nýtovací kleště pro hobby použití
- Pro hliníkové nýty průměru 2, 3 a 4 mm

| STANLEY | popis | | | | Cena bez DPH | Cena s DPH |
|----------|------------|---|---|---------------|--------------|------------|
| 0-69-833 | Ø 2 – 4 mm | X | 5 | 3253560698331 | 339,67 | 411,00 |

HLINÍKOVÉ TRHACÍ NÝTY



STANLEY

- Hliníkové nýty upevněné na ocelovém hřebíku s antikorozií úpravou

| STANLEY | popis | | | | Cena bez DPH | Cena s DPH |
|----------|------------------|---|----|---------------|--------------|------------|
| 1-PAA42T | 3 x 3 mm, 25 ks | X | 10 | 3253561050961 | 28,93 | 35,00 |
| 1-PAA44T | 3 x 6 mm, 20 ks | X | 10 | 3253561052446 | 28,93 | 35,00 |
| 1-PAA48T | 3 x 13 mm, 15 ks | X | 10 | 3253561051487 | 28,93 | 35,00 |
| 1-PAA52T | 4 x 3 mm, 20ks | X | 10 | 3253561050527 | 28,93 | 35,00 |
| 1-PAA54T | 4 x 6 mm, 20 ks | X | 10 | 3253561051548 | 28,93 | 35,00 |
| 1-PAA58T | 4 x 13 mm, 15 ks | X | 10 | 3253561052583 | 28,93 | 35,00 |
| 1-PAA62T | 5 x 3 mm, 15 ks | X | 10 | 3253561052620 | 28,93 | 35,00 |
| 1-PAA64T | 5 x 6 mm, 15 ks | X | 10 | 3253561052644 | 28,93 | 35,00 |
| 1-PAA66T | 5 x 10 mm, 15 ks | X | 10 | 3253561051661 | 28,93 | 35,00 |

PISTOLE NA TAVNÉ LEPIDLO

GR100R FATMAX® PISTOLE NA TAVNÉ LEPIDLO



STANLEY FATMAX

- Rychlý ohřev na pracovní teplotu již za 60 s
- Větší množství vytlačeno lepidla, až 25 g/min
- Funkce Stand By - za 30 s se opět ohřeje na pracovní teplotu 190 °C
- 200 W
- Přepínač teploty Hi/Low (210 °C/135 °C)
- Barevná signalizace pomocí LED diod, červená znamená nižší teplota než 170 °C, zelená vyšší než 170 °C - připraveno k práci
- Integrovaný stojánek pro odložení mezi jednotlivými lepeními
- Sada obsahuje 18 ks tavných lepidel v tyčinkách

| STANLEY | popis | | | | Cena bez DPH | Cena s DPH |
|-------------|-------|---|---|---------------|--------------|------------|
| FMHT6-70418 | - | - | 5 | 3253566704180 | 1 280,17 | 1 549,00 |

GR90 PISTOLE NA TAVNÉ LEPIDLO

STANLEY



- Možnost odpojení elektrického kabelu, pracovní doba při odpojení až 12 min
- Rychlý ohřev na 120 °C za 130 s
- Vhodné pro všechny druhy tavných lepidel
- Vyměnitelná tryska
- Maximální spotřeba lepidla 12 g / 1 min
- Integrovaný stojánek pro odložení mezi jednotlivými lepeními

| STANLEY | popis | | | | Cena bez DPH | Cena s DPH |
|-------------|-------|---|---|---------------|--------------|------------|
| STHT6-70416 | - | X | 5 | 3253566704166 | 595,04 | 720,00 |

GR50 PISTOLE NA TAVNÉ LEPIDLO

STANLEY



- Rychlý ohřev - připraveno k práci již za 100 s
- Keramický ohříváč - rychle se ohřívá a udrží teplotu delší čas
- Maximální spotřeba lepidla 15 g / 1 min
- Integrovaný stojánek pro odložení mezi jednotlivými lepeními

| STANLEY | popis | | | | Cena bez DPH | Cena s DPH |
|-------------|-------|---|---|---------------|--------------|------------|
| STHT6-70417 | - | X | 5 | 3253566704173 | 595,04 | 720,00 |

GR25 PISTOLE NA TAVNÉ LEPIDLO

STANLEY



- Integrovaný stojánek pro odložení mezi jednotlivými lepeními
- Přepínač ohřevu lepidla - nízká / vysoká teplota pro účely použití s různými typy materiálů
- Na náhradní tyčinky lepidla o průměru 11,3 mm
- 25 W

| STANLEY | popis | | | | Cena bez DPH | Cena s DPH |
|---------|-------|---|---|---------------|--------------|------------|
| 6-GR25 | - | X | 4 | 3253566050256 | 424,79 | 514,00 |

TAVNÁ LEPIDLA V TYČINKÁCH

STANLEY



- Použití: pistole na tavné lepidlo s nízkou, vysokou i nastavitelnou teplotou ohřevu
- Výborné ke spojování běžných materiálů i materiálů citlivých na teplo

| STANLEY | popis | | | | Cena bez DPH | Cena s DPH |
|----------|----------------------|---|---|---------------|--------------|------------|
| 1-GS10DT | 7 x 100 mm, 24 ks | X | 5 | 3253561051401 | 42,15 | 51,00 |
| 1-GS15DT | 11,3 x 100 mm, 6 ks | X | 5 | 3253561051494 | 42,15 | 51,00 |
| 1-GS20DT | 11,3 x 100 mm, 24 ks | X | 5 | 3253561051418 | 84,30 | 102,00 |
| 1-GS25DT | 11,3 x 250 mm, 12 ks | X | 5 | 3253561052125 | 169,42 | 205,00 |

TAVNÁ LEPIDLA V TYČINKÁCH

STANLEY • Použití: pistole na tavné lepidlo s nízkou, vysokou i nastavitelnou teplotou ohřevu

• Výborné ke spojování běžných materiálů i materiálů citlivých na teplo



| STANLEY | popis | | | | Cena bez DPH | Cena s DPH |
|-------------|----------------------|---|---|---------------|--------------|------------|
| STHT1-70429 | 11,3 x 100 mm, 24 ks | X | 5 | 3253561704291 | 109,92 | 133,00 |
| STHT1-70430 | 11,3 x 254 mm, 1 kg | X | 5 | 3253561704307 | 424,79 | 514,00 |

NÍZKOTEPLTNÍ BAREVNÁ TAVNÁ LEPIDLA V TYČINKÁCH

STANLEY • STHT1-70436 - červená, zelená a modrá tavná lepidla

• STHT1-70437 - stříbrná a zlatá tavná lepidla



| STANLEY | popis | | | | Cena bez DPH | Cena s DPH |
|-------------|----------------------|---|---|---------------|--------------|------------|
| STHT1-70436 | 11,3 x 100 mm, 12 ks | X | 5 | 3253561704369 | 84,30 | 102,00 |
| STHT1-70437 | 11,3 x 100 mm, 12 ks | X | 5 | 3253561704376 | 84,30 | 102,00 |

EXTRA SILNÁ TAVNÁ LEPIDLA V TYČINKÁCH

STANLEY • Víceúčelové použití, extra silný spoj



| STANLEY | popis | | | | Cena bez DPH | Cena s DPH |
|-------------|---------------------|---|---|---------------|--------------|------------|
| STHT1-70438 | 11,3 x 100 mm, 6 ks | X | 5 | 3253561704383 | 50,41 | 61,00 |

TAVNÁ LEPIDLA V TYČINKÁCH NA PVC

STANLEY • Vhodné k lepení kabelů, elektrického vedení, PVC, koberců apod.

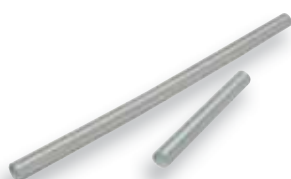

| STANLEY | popis | | | | Cena bez DPH | Cena s DPH |
|-------------|-----------------------------|---|---|---------------|--------------|------------|
| STHT1-70431 | 11,3 x 254 mm, 43 ks (1 kg) | X | 5 | 3253561704314 | 424,79 | 514,00 |
| STHT1-70432 | 11,3 x 254 mm, 24 ks | X | 5 | 3253561704321 | 254,55 | 308,00 |
| STHT1-70433 | 11,3 x 100 mm, 24 ks | X | 5 | 3253561704338 | 109,92 | 133,00 |



STANLEY
FatMax

6 in 1
FMHT6-70868

- A** 3 53 530
- H** 13 15 19
- G** 4 11 140
- 7** CT100
- J** 8 300
- 9**

TRUHLÁŘSKÉ NÁŘADÍ



DLÁTA

FATMAX® SPECIÁLNÍ DLÁTO

STANLEY
FATMAX



- Boční ostří vhodné např. pro demoliční práce
- Ergonomická rukojeť pro perfektní držení a ovládání
- Kovaná čepel z kalené a temperované chromové oceli pro výjimečnou trvanlivost ostří
- Ocelová čepička rukojeti umožňuje údery ocelovým kladivem a tím vyšší sílu úderu

| STANLEY | délka v mm | šířka v mm | | | | Cena bez DPH | Cena s DPH |
|-------------|------------|------------|---|---|---------------|--------------|------------|
| FMHT0-16067 | 116 | 25 | X | 4 | 3253560160678 | 280,17 | 339,00 |

FATMAX® DLÁTA S PRŮBĚŽNÝM DŘÍKEM

STANLEY
FATMAX



- Chráníč čepole zvyšuje bezpečnost výrobku
- Ergonomická rukojeť pro perfektní držení a ovládání
- Kovaná čepel z kalené a temperované chromové oceli pro výjimečnou trvanlivost ostří
- Ocelová čepička rukojeti umožňuje údery ocelovým kladivem a tím vyšší sílu úderu
- Průběžný dřík přenáší údery z čepičky přímo na ostří a zvyšuje pevnost a odolnost konstrukce

| STANLEY | popis | | | | Cena bez DPH | Cena s DPH |
|----------|----------------------|---|---|---------------|--------------|------------|
| 0-16-251 | 6 mm | X | 6 | 3253560162511 | 297,52 | 360,00 |
| 0-16-252 | 8 mm | X | 6 | 3253560162528 | 297,52 | 360,00 |
| 0-16-253 | 10 mm | X | 6 | 3253560162535 | 297,52 | 360,00 |
| 0-16-254 | 12 mm | X | 6 | 3253560162542 | 297,52 | 360,00 |
| 0-16-255 | 14 mm | X | 6 | 3253560162559 | 297,52 | 360,00 |
| 0-16-256 | 15 mm | X | 6 | 3253560162566 | 297,52 | 360,00 |
| 0-16-257 | 16 mm | X | 6 | 3253560162573 | 297,52 | 360,00 |
| 0-16-258 | 18 mm | X | 6 | 3253560162580 | 314,05 | 380,00 |
| 0-16-259 | 20 mm | X | 6 | 3253560162597 | 314,05 | 380,00 |
| 0-16-260 | 22 mm | X | 6 | 3253560162603 | 322,31 | 390,00 |
| 0-16-261 | 25 mm | X | 6 | 3253560162610 | 322,31 | 390,00 |
| 0-16-262 | 30 mm | X | 6 | 3253560162627 | 399,17 | 483,00 |
| 0-16-263 | 32 mm | X | 6 | 3253560162634 | 399,17 | 483,00 |
| 0-16-264 | 35 mm | X | 6 | 3253560162641 | 424,79 | 514,00 |
| 0-16-265 | 38 mm | X | 6 | 3253560162658 | 424,79 | 514,00 |
| 0-16-266 | 40 mm | X | 6 | 3253560162665 | 501,65 | 607,00 |
| 0-16-267 | 50 mm | X | 6 | 3253560162672 | 595,04 | 720,00 |
| 2-16-268 | 12, 18, 25 mm | X | 6 | 3253562162687 | 1 032,23 | 1 249,00 |
| 2-16-270 | 10, 15, 20 mm | X | 1 | 3253562162700 | 1 032,23 | 1 249,00 |
| 2-16-271 | 6, 10, 15, 20, 25 mm | X | 1 | 3253562162717 | 1 528,10 | 1 849,00 |



DLÁTA 5002

STANLEY

- Polypropylenová rukojeť pro pohodlné uchopení, prakticky nerozbitná
- Velmi pevná a odolná čepel z vysoce jakostní uhlíkové oceli



| STANLEY | popis | | | | Cena bez DPH | Cena s DPH |
|----------|-------|---|---|---------------|--------------|------------|
| 0-16-535 | 6 mm | X | 6 | 3253560165352 | 135,54 | 164,00 |
| 0-16-537 | 8 mm | X | 6 | 3253560165376 | 135,54 | 164,00 |
| 0-16-539 | 10 mm | X | 6 | 3253560165390 | 135,54 | 164,00 |
| 0-16-540 | 12 mm | X | 6 | 3253560165406 | 135,54 | 164,00 |
| 0-16-542 | 14 mm | X | 6 | 3253560165420 | 135,54 | 164,00 |
| 0-16-545 | 18 mm | X | 6 | 3253560165451 | 135,54 | 164,00 |
| 0-16-547 | 16 mm | X | 6 | 3253560165475 | 135,54 | 164,00 |
| 0-16-548 | 20 mm | X | 6 | 3253560165482 | 143,80 | 174,00 |
| 0-16-549 | 22 mm | X | 6 | 3253560165499 | 143,80 | 174,00 |
| 0-16-551 | 25 mm | X | 6 | 3253560165512 | 152,89 | 185,00 |
| 0-16-554 | 32 mm | X | 6 | 3253560165543 | 169,42 | 205,00 |
| 0-16-558 | 38 mm | X | 6 | 3253560165581 | 195,04 | 236,00 |

4DÍLNÁ SADA DLÁT 5002 S BRUSNÝM KAMENEM A OLEJEM

STANLEY

- Sada je uložena v praktickém kufříku
- Polypropylenová rukojeť pro pohodlné uchopení, prakticky nerozbitná
- Velmi pevná a odolná čepel z vysoce jakostní uhlíkové oceli
- Sada obsahuje: dláta 5002 velikosti 6, 12, 18 a 25 mm; brusný kámen; olej



| STANLEY | popis | | | | Cena bez DPH | Cena s DPH |
|----------|-------|---|---|---------------|--------------|------------|
| 0-16-130 | 6 ks | X | 1 | 3253560161309 | 680,99 | 824,00 |

SADY DLÁT BAILEY® S DŘEVĚNOU RUKOJETÍ

STANLEY

- Kovaná čepel z kalené a temperované chromové oceli pro výjimečnou trvanlivost ostří
- Rukojeť z tvrdého dřeva chráněna transparentním lakem a osazena dvěma niklovanými kroužky



| STANLEY | popis | | | | Cena bez DPH | Cena s DPH |
|----------|--------------------------|---|---|---------------|--------------|------------|
| 2-16-217 | 6, 10, 15, 20, 25 mm | X | 2 | 3253562162175 | 2 478,51 | 2 999,00 |
| 1-16-416 | 6, 10, 12, 16, 20, 25 mm | - | 1 | 3253561164163 | 2 065,29 | 2 499,00 |

SVORKY

FATMAX® JEDNORUČNÍ AUTOMATICKÉ SVORKY

STANLEY
FATMAX



Snadné upnutí



Snadné přestavení na rozpínání



Snadné rozevření čelistí Rychlé sevření



Dotažení na potřebnou sílu

Patentovaný pružinový uzavírací mechanismus pro rychlé zavření svorky



Upínací síla svorky zvýšená na 140 kg umožňuje jedinečně pevné sevření

Vyztužená konstrukce - je velmi odolná a pevná

Dvojitá spoušť umožňuje rychlé sevření velkou silou

Tlačítko rychlého uvolnění čelistí

Do vyprodání zásob

| STANLEY | popis | | | | Cena bez DPH | Cena s DPH |
|----------|----------------|---|---|---------------|--------------|------------|
| 9-83-123 | 150 mm, 140 kg | - | 4 | 3253569831234 | 767,77 | 929,00 |
| 9-83-124 | 300 mm, 140 kg | - | 4 | 3253569831241 | 825,62 | 999,00 |

FATMAX® JEDNORUČNÍ SVORKY S RYCHLÝM POSUVEM ČELISTÍ

STANLEY
FATMAX



Pryžové patky

- Upínací síla až 450 kg
- Maximální hloubka upnutí 80 mm

Zámek zabraňující nechtěnému pohybu čelistí

Kovový pojezd svorky

Odolné kovové tělo svorky

| STANLEY | popis | | | | Cena bez DPH | Cena s DPH |
|-------------|----------------|---|---|---------------|--------------|------------|
| FMHT0-83245 | 400 mm, 450 kg | - | 2 | 3253560832452 | 467,77 | 566,00 |
| FMHT0-83246 | 600 mm, 450 kg | - | 2 | 3253560832469 | 509,92 | 617,00 |
| FMHT0-83247 | 800 mm, 450 kg | - | 2 | 3253560832476 | 552,89 | 669,00 |

FATMAX® JEDNORUČNÍ AUTOMATICKÉ SVORKY TRIGGER



Nové svorky FatMax Trigger svírají o 24 % silněji než předchozí typy a tuto svírací sílu udrží po více jak 24 hodin.

*Kovové tlačítko pro výměnu čelistí je pouze u svorek velikostí XL a L.

**Rukojeť s ocelovou výstuží umožňující vyvinutí velké upínací síly je pouze u svorky velikosti XL.

| Model | STANLEY | délka v mm | možnost rozevírání | upínací síla v kg | maximální hlouka upnutí v mm |  | Cena bez DPH | Cena s DPH |
|-------|-------------|------------|--------------------|-------------------|------------------------------|--|--------------|------------|
| XL | FMHT0-83238 | 150 | ANO | 273 | 90 | 3253560832384 | 723,14 | 875,00 |
| | FMHT0-83239 | 300 | | | | 3253560832391 | 809,09 | 979,00 |
| | FMHT0-83213 | 450 | | | | 3253560832131 | 825,62 | 999,00 |
| | FMHT0-83240 | 600 | | | | 3253560832407 | 891,74 | 1 079,00 |
| | FMHT0-83241 | 900 | | | | 3253560832414 | 982,64 | 1 189,00 |
| | FMHT0-83242 | 1250 | | | | 3253560832421 | 1 073,55 | 1 299,00 |
| L | FMHT0-83234 | 150 | ANO | 135 | 78 | 3253560832346 | 484,30 | 586,00 |
| | FMHT0-83235 | 300 | | | | 3253560832353 | 552,89 | 669,00 |
| | FMHT0-83211 | 450 | | | | 3253560832117 | 595,04 | 720,00 |
| | FMHT0-83236 | 600 | | | | 3253560832360 | 638,02 | 772,00 |
| | FMHT0-83237 | 900 | | | | 3253560832377 | 723,14 | 875,00 |
| | FMHT0-83232 | 150 | | | | 3253560832322 | 305,79 | 370,00 |
| M | FMHT0-83233 | 300 | NE | 63 | 60 | 3253560832339 | 339,67 | 411,00 |
| S | FMHT0-83231 | 120 | NE | 15 | 38 | 3253560832315 | 161,16 | 195,00 |

MAXSTEEL® "G" SVORKY

STANLEY



- Válcovaný závit zajišťuje vysokou odolnost s možností jemného posuvu
- Velmi odolná konstrukce z kujné litiny a oceli
- Vylepšená konstrukce rámu je odolná vůči pružení, kroucení a ohýbání

- Výborně viditelná rezuzvzdorná povrchová úprava
- Zvětšené vratidlo umožňuje vyvinout velmi vysoký kroučící moment

| STANLEY | popis | | | | Cena bez DPH | Cena s DPH |
|----------|--------|---|----|---------------|--------------|------------|
| 0-83-033 | 75 mm | X | 12 | 3253560830335 | 161,16 | 195,00 |
| 0-83-034 | 100 mm | X | 12 | 3253560830342 | 204,13 | 247,00 |
| 0-83-035 | 150 mm | X | 8 | 3253560830359 | 322,31 | 390,00 |
| 0-83-036 | 200 mm | X | 6 | 3253560830366 | 467,77 | 566,00 |

KOVOVÉ PRUŽINOVÉ SVORKY

STANLEY



- Plastová vstříkovaná ochranná obložení čelistí chrání povrch upnutého předmětu před poškozením
- Lisovaná kovová konstrukce zajišťuje dostatek síly a pevnosti

- Ergonomicky tvarované rukojeti jsou bezpečně spojené s kovovou konstrukcí a nemohou sklouznout
- Svorky jsou osazeny za studena tvarovanými pružinami s dlouhou životností

| STANLEY | rozpětí v mm | | | | Cena bez DPH | Cena s DPH |
|----------|--------------|---|----|---------------|--------------|------------|
| 9-83-079 | 25 | X | 50 | 3253569830794 | 50,41 | 61,00 |
| 9-83-080 | 50 | X | 30 | 3253569830800 | 76,03 | 92,00 |

16DÍLNÁ SADA PRUŽINOVÝCH MINISVOREK

STANLEY



- Pružinové minisvorky s ochranným obložení čelistí

- 16 ks minisvorek s různým rozpětím čelistí: 2 x 75 mm; 2 x 63 mm; 4 x 38 mm; 4 x 25 mm a 4 x 19 mm

| STANLEY | popis | | | | Cena bez DPH | Cena s DPH |
|-------------|-------|---|---|---------------|--------------|------------|
| STHT0-83094 | 16 ks | X | 1 | 3253560830946 | 339,67 | 411,00 |

BAILEY® PÁSOVÁ SVORKA

STANLEY



- Kombinace kovové konstrukce a zesíleného plastu zajišťuje velkou pevnost a odolnost
- 4,5 m dlouhý popruh umožňuje upnutí velmi velkých předmětů či předmětů nepravidelného tvaru

- Ergonomická rukojeť umožňuje pohodlné uchopení a vyvinutí velkého kroučícího momentu

| STANLEY | rozpětí v mm | | | | Cena bez DPH | Cena s DPH |
|----------|--------------|---|---|---------------|--------------|------------|
| 0-83-100 | 4500 | X | 4 | 3253560831004 | 314,05 | 380,00 |

BAILEY® LD ROHOVÁ SVORKA

STANLEY



- Odolná litá hliníková konstrukce

- Upínací otvory umožňují bezpečné připevnění k desce pracovního stolu

| STANLEY | rozpětí v mm | | | | Cena bez DPH | Cena s DPH |
|----------|--------------|---|---|---------------|--------------|------------|
| 0-83-121 | 75 | X | 4 | 3253560831219 | 204,13 | 247,00 |

RÁČNOVÝ KOLOVRÁTEK 5 044 N 10

STANLEY



- Chromovaný povrch kovových částí pro odolnost a dlouhou životnost
- 12polohový trojcestný přepínací ráčnový mechanismus
- Hlavice ze vstříkovaného plastu osazená na kuličkovém ložisku
- Univerzální sklíčidlo se 4 upínacími čelistmi pro vrtáky do Ø13 mm
- Rukojeť ze vstříkovaného plastu

| STANLEY | popis | | | | Cena bez DPH | Cena s DPH |
|----------|--------|---|---|---------------|--------------|------------|
| 1-02-715 | 250 mm | - | 2 | 3253561027154 | 1 280,17 | 1 549,00 |

RUČNÍ VRTAČKA S JEDNÍM PASTORKEM

STANLEY



- Sklíčidlo o průměru 8 mm se třemi upínacími čelistmi bez kličky pro vrtáky s čtvercovým osazením
- Pevná a odolná konstrukce

| STANLEY | popis | | | | Cena bez DPH | Cena s DPH |
|----------|-------|---|---|---------------|--------------|------------|
| 0-03-105 | - | X | 2 | 3253560031053 | 561,16 | 679,00 |

BAILEY® HD ROHOVÁ SVORKA

STANLEY



- Odolná litá konstrukce ze slitiny zinku
- Upínací otvory umožňují bezpečné připevnění k desce pracovního stolu
- Ergonomická rukojeť pro pohodlné držení a vyvinutí značného kroučícího momentu
- Patentovaná reverzibilní čelist umožňuje rohové nebo paralelní upnutí materiálu

| STANLEY | rozpětí v mm | | | | Cena bez DPH | Cena s DPH |
|----------|--------------|---|---|---------------|--------------|------------|
| 0-83-122 | 57 | X | 2 | 3253560831226 | 331,40 | 401,00 |

POLOHOVACÍ MODELÁŘSKÝ SVĚŘÁK

STANLEY



- Tělo vyrobeno z hliníku tlakovým litím, spojovací prvky včetně kulového čepu jsou ocelové
- Možnost natočení upnutého dílu dle potřeby
- Pryžové krytky čelistí chránící upnutý díl před poškozením

| STANLEY | rozpětí v mm | | | | Cena bez DPH | Cena s DPH |
|----------|--------------|---|---|---------------|--------------|------------|
| 1-83-069 | 70 | - | 2 | 3253561830693 | 767,77 | 929,00 |

MAXSTEEL® LD A HD STOLNÍ SVĚŘÁK

STANLEY



- Konstrukce z litiny odolná proti korozi
- Otočná základna s možností zablokování
- Frézované závity šroubů umožňují hladký posuv čelistí
- Montážní otvory v základně umožňují přišroubovat svěřák přímo k desce pracovního stolu

| STANLEY | rozpětí v mm | | | | Cena bez DPH | Cena s DPH |
|----------|--------------|---|---|---------------|--------------|------------|
| 1-83-065 | 100, LD | - | 1 | 3253561830655 | 1 032,23 | 1 249,00 |
| 1-83-066 | 100, HD | - | 1 | 3253561830662 | 1 941,32 | 2 349,00 |
| 1-83-067 | 125, HD | - | 1 | 3253561830679 | 2 561,16 | 3 099,00 |
| 1-83-068 | 150, HD | - | 1 | 3253561830686 | 3 057,02 | 3 699,00 |

NÁŘADÍ PRO MECHANIKY



ŠROUBOVÁKY



Ploché

Paralelní

Phillips

Pozidriv

Torx

FATMAX® SADY ŠROUBOVÁKŮ

FATMAX® 12DÍLNÁ SADA ŠROUBOVÁKŮ



STANLEY
FATMAX

- Obsah sady: ploché paralelní 2,5x50 mm; 4,0x100 mm; 5,5x150 mm; ploché standard 5,5x100 mm; 6,5x30 mm; 8,0x150 mm; Phillips Ph0x75 mm; Ph1x100 mm; Ph2x125 mm; Pozidriv Pz0x75 mm; Pz1x100 mm; Pz2x125 mm

| STANLEY | popis | | | | Cena bez DPH | Cena s DPH |
|----------|-------|---|---|---------------|--------------|------------|
| 0-65-426 | 12 ks | X | 1 | 3253560654269 | 1 280,17 | 1 549,00 |

FATMAX® 9DÍLNÁ SADA ŠROUBOVÁKŮ



STANLEY
FATMAX

- Obsah sady: ploché standard 3,0x50 mm; 5,5x100 mm; 6,5x150 mm; ploché paralelní 4,0x100 mm; 6,5x30 mm; 8,0x150 mm; Pozidriv Pz0x75 mm; Pz1x100 mm; Pz2x125 mm

| STANLEY | popis | | | | Cena bez DPH | Cena s DPH |
|----------|-------|---|---|---------------|--------------|------------|
| 0-65-424 | 9 ks | X | 1 | 3253560654245 | 1 114,88 | 1 349,00 |

FATMAX® 8DÍLNÁ SADA ŠROUBOVÁKŮ



STANLEY
FATMAX

- Obsah sady: ploché paralelní 3,5x75 mm; 5,5x125 mm; ploché standard 4,0x100 mm; 6,5x150 mm; 8,0x150 mm; Phillips Ph0x75 mm; Ph1x100 mm; Ph2x125 mm

| STANLEY | popis | | | | Cena bez DPH | Cena s DPH |
|----------|-------|---|---|---------------|--------------|------------|
| 0-65-437 | 8 ks | X | 6 | 3253560654375 | 1 032,23 | 1 249,00 |

FATMAX® 6DÍLNÁ SADA ŠROUBOVÁKŮ



STANLEY
FATMAX

- Ergonomické tělo šroubováku
- Barevné označení typu šroubováku
- Dřík vyrobený z chrom-vanadové oceli

- Pískovaný hrot
- Obsah sady: paralelní 3,5x75 mm; 4x100; 5,5x125 mm; Ph0; Ph1; Ph2

| STANLEY | popis | | | | Cena bez DPH | Cena s DPH |
|-------------|-------|---|---|---------------|--------------|------------|
| FMHT0-62626 | 6 ks | X | 6 | 3253560626266 | 595,04 | 720,00 |

FATMAX® 10DÍLNÁ SADA IZOLOVANÝCH ŠROUBOVÁKŮ



STANLEY
FATMAX

- Obsah sady: Plochý paralelní 2,5x50 mm; 3,5x75 mm; 5,5x150 mm; Phillips Ph0x75 mm; Ph1x100 mm; Ph2x125 mm; Pozidriv Pz0x75 mm; Pz1x100 mm; Pz2x125 mm; Volt-tester

| STANLEY | popis | | | | Cena bez DPH | Cena s DPH |
|----------|-------|---|---|---------------|--------------|------------|
| 0-62-573 | 10 ks | X | 1 | 3253560625733 | 1 197,52 | 1 449,00 |

FATMAX® 6DÍLNÉ SADY IZOLOVANÝCH ŠROUBOVÁKŮ



STANLEY
FATMAX

- 0-65-441 Plochý paralelní 2,5x50 mm; 3,5x75 mm; 5,5x150 mm; Phillips Ph1x100 mm; Ph2x125 mm; Volt-tester
- 0-65-443 Plochý paralelní 2,5x50 mm; 3,5x75 mm; 5,5x150 mm; Pozidriv Pz1x100 mm; Pz2x125 mm; Volt-tester

| STANLEY | popis | | | | Cena bez DPH | Cena s DPH |
|----------|-------|---|---|---------------|--------------|------------|
| 0-65-441 | 6 ks | X | 6 | 3253560654412 | 638,02 | 772,00 |
| 0-65-443 | 6 ks | X | 6 | 3253560654436 | 638,02 | 772,00 |

FATMAX® PARALELNÍ IZOLOVANÉ ŠROUBOVÁKY

STANLEY
FATMAX



- Velký průměr rukojeti zajišťuje vyvinutí vysokého kroutícího momentu při šroubování vrutů do dřeva
- Výjimečně odolný polyamidový izolační povlak dříku odolává nárazům při teplotách do -25°C a také vůči prodření a vlhkosti
- Ergonomicky tvarovaná rukojeť velkého průměru umožňuje vyvinutí vysokého kroutícího momentu a její zúžený krček zase rychlou a přesnou práci
- Pro průmyslové použití při práci na zařízeních pod napětím do 1000 V. Testováno dle EN60900:2004 - každý kus je testován na odolnost vůči napětí 10000 V
- Výrazné značení usnadňuje volbu správného šroubováku pro různé tvary hlaviček šroubů / vrutů
- Hladký, zaoblený konec rukojeti umožňuje rychlé protažení v dlani
- Rukojeť s měkkým pryžovým povrchem - ideální kombinace pevného uchopení a snížení únavy při práci
- Dřík vyrobený z vysoce jakostní chrom-vanadové oceli umožňuje zatížení vysokým kroutícím momentem při sníženém riziku štěpení hrotu

| STANLEY | popis | | | | Cena bez DPH | Cena s DPH |
|----------|------------------------|---|---|---------------|--------------|------------|
| 0-65-410 | paralelní 2,5 x 50 mm | X | 6 | 3253560654108 | 109,92 | 133,00 |
| 0-65-411 | paralelní 3,5 x 75 mm | X | 6 | 3253560654115 | 119,01 | 144,00 |
| 0-65-412 | paralelní 4 x 100 mm | X | 6 | 3253560654122 | 127,27 | 154,00 |
| 0-65-413 | paralelní 5,5 x 150 mm | X | 6 | 3253560654139 | 127,27 | 154,00 |
| 1-65-410 | paralelní 2,5 x 50 mm | - | 6 | 3253561654107 | 109,92 | 133,00 |
| 1-65-411 | paralelní 3,5 x 75 mm | - | 6 | 3253561654114 | 119,01 | 144,00 |
| 1-65-412 | paralelní 4 x 100 mm | - | 6 | 3253561654121 | 127,27 | 154,00 |
| 1-65-413 | paralelní 5,5 x 150 mm | - | 6 | 3253561654138 | 127,27 | 154,00 |

Made in France

FATMAX® PHILLIPS IZOLOVANÉ ŠROUBOVÁKY

STANLEY
FATMAX

| STANLEY | popis | | | | Cena bez DPH | Cena s DPH |
|----------|---------------|---|---|---------------|--------------|------------|
| 0-65-414 | Ph 0 x 75 mm | X | 6 | 3253560654146 | 119,01 | 144,00 |
| 0-65-415 | Ph 1 x 100 mm | X | 6 | 3253560654153 | 119,01 | 144,00 |
| 0-65-416 | Ph 2 x 125 mm | X | 6 | 3253560654160 | 127,27 | 154,00 |
| 1-65-414 | Ph 0 x 75 mm | - | 6 | 3253561654145 | 119,01 | 144,00 |
| 1-65-415 | Ph 1 x 100 mm | - | 6 | 3253561654152 | 119,01 | 144,00 |
| 1-65-416 | Ph 2 x 125 mm | - | 6 | 3253561654169 | 127,27 | 154,00 |

FATMAX® POZIDRIV IZOLOVANÉ ŠROUBOVÁKY

STANLEY
FATMAX

| STANLEY | popis | | | | Cena bez DPH | Cena s DPH |
|----------|---------------|---|---|---------------|--------------|------------|
| 0-65-417 | Pz 0 x 75 mm | X | 6 | 3253560654177 | 119,01 | 144,00 |
| 0-65-418 | Pz 1 x 100 mm | X | 6 | 3253560654184 | 119,01 | 144,00 |
| 0-65-419 | Pz 2 x 125 mm | X | 6 | 3253560654191 | 127,27 | 154,00 |
| 1-65-417 | Pz 0 x 75 mm | - | 6 | 3253561654176 | 119,01 | 144,00 |
| 1-65-418 | Pz 1 x 100 mm | - | 6 | 3253561654183 | 119,01 | 144,00 |
| 1-65-419 | Pz 2 x 125 mm | - | 6 | 3253561654190 | 127,27 | 154,00 |

SADY IZOLOVANÝCH ŠROUBOVÁKŮ VDE

STANLEY



- Ergonomicky tvarovaná rukojeť
- Dřík vyrobený z jakostní chrom-vanadové oceli
- Výrazné značení usnadňuje volbu správného šroubováku pro různé tvary hlaviček šroubů / vrtů
- Pro průmyslové použití při práci na zařízeních pod napětím do 1000 V. Testováno dle EN60900:2004 - každý kus je testován na odolnost vůči napětí 10000 V
- **STHT60030-0**: plochý 4 x 100 mm; Pz2 x 100 mm
- **STHT60031-0**: plochý 2,5 x 75 mm; 3,5 x 75 mm; 4 x 100 mm; 5,5 x 125 mm; Pozidriv Pz1 x 80 mm; Pz2 x 100 mm; volt-tester
- **STHT60032-0**: plochý 2,5 x 75 mm; 3,5 x 75 mm; 4 x 100 mm; 5,5 x 125 mm; 6,5 x 150 mm; Pozidriv Pz1 x 80 mm; Pz2 x 100 mm; Phillips Ph1 x 80 mm; Ph2 x 100 mm; volt-tester

| STANLEY | popis | | | | Cena bez DPH | Cena s DPH |
|-------------|-----------------------------|---|----|---------------|--------------|------------|
| STHT60030-0 | 2dílná sada šroubováků VDE | X | 10 | 3253560600303 | 195,04 | 236,00 |
| STHT60031-0 | 7dílná sada šroubováků VDE | X | 10 | 3253560600310 | 509,92 | 617,00 |
| STHT60032-0 | 10dílná sada šroubováků VDE | X | 6 | 3253560600327 | 680,17 | 823,00 |

CUSHIONGRIP PARALELNÍ ŠROUBOVÁKY

STANLEY



Made in France

- Bimateriálová rukojeť pro pohodlí a výborné ovládání
- Dřík z chrom-vanadové oceli pro zvýšenou odolnost a životnost šroubováku
- Magnetický hrot
- Velký průměr rukojeti umožňuje vyvinutí vysokého kroutícího momentu

- Zúžená rukojeť s pryžovým opláštěním pro dokonalou kontrolu při šroubování
- Otvor pro zavěšení
- Značení typu hrotu pro snadnou volbu správného typu a velikosti šroubováku

| STANLEY | popis | | | | Cena bez DPH | Cena s DPH |
|----------|-------------|---|---|---------------|--------------|------------|
| 0-64-923 | 2,5 x 75 mm | X | 6 | 3253560649234 | 54,55 | 66,00 |
| 0-64-924 | 3 x 75 mm | X | 6 | 3253560649241 | 54,55 | 66,00 |
| 1-64-923 | 2,5 x 75 mm | - | 6 | 3253561649233 | 54,55 | 66,00 |
| 1-64-924 | 3 x 75 mm | - | 6 | 3253561649240 | 54,55 | 66,00 |

CUSHIONGRIP PLOCHÉ ŠROUBOVÁKY

STANLEY



Made in France

| STANLEY | popis | | | | Cena bez DPH | Cena s DPH |
|----------|--------------|---|---|---------------|--------------|------------|
| 0-64-916 | 5 x 100 mm | X | 6 | 3253560649166 | 62,81 | 76,00 |
| 0-64-917 | 6,5 x 45 mm | X | 6 | 3253560649173 | 62,81 | 76,00 |
| 0-64-919 | 6,5 x 150 mm | X | 6 | 3253560649197 | 76,03 | 92,00 |
| 0-64-921 | 8 x 150 mm | X | 6 | 3253560649210 | 84,30 | 102,00 |
| 0-64-922 | 10 x 200 mm | X | 6 | 3253560649227 | 143,80 | 174,00 |
| 1-64-916 | 5 x 100 mm | - | 6 | 3253561649165 | 62,81 | 76,00 |
| 1-64-917 | 6,5 x 45 mm | - | 6 | 3253561649172 | 62,81 | 76,00 |
| 1-64-919 | 6,5 x 150 mm | - | 6 | 3253561649196 | 76,03 | 92,00 |
| 1-64-921 | 8 x 150 mm | - | 6 | 3253561649219 | 84,30 | 102,00 |

CUSHIONGRIP PHILLIPS® ŠROUBOVÁKY

STANLEY



Made in France

| STANLEY | popis | | | | Cena bez DPH | Cena s DPH |
|----------|--------------|---|---|---------------|--------------|------------|
| 0-64-930 | Ph0 x 60 mm | X | 6 | 3253560649302 | 54,55 | 66,00 |
| 0-64-931 | Ph1 x 45 mm | X | 6 | 3253560649319 | 54,55 | 66,00 |
| 0-64-932 | Ph1 x 75 mm | X | 6 | 3253560649326 | 62,81 | 76,00 |
| 0-64-933 | Ph1 x 150 mm | X | 6 | 3253560649333 | 71,90 | 87,00 |
| 0-64-934 | Ph2 x 45 mm | X | 6 | 3253560649340 | 62,81 | 76,00 |
| 0-64-940 | Ph2 x 100 mm | X | 6 | 3253560649401 | 71,90 | 87,00 |
| 0-64-941 | Ph2 x 150 mm | X | 6 | 3253560649418 | 80,17 | 97,00 |
| 0-64-949 | Ph3 x 150 mm | X | 6 | 3253560649494 | 84,30 | 102,00 |
| 1-64-930 | Ph0 x 60 mm | - | 6 | 3253561649301 | 54,55 | 66,00 |
| 1-64-932 | Ph1 x 75 mm | - | 6 | 3253561649325 | 62,81 | 76,00 |
| 1-64-940 | Ph2 x 100 mm | - | 6 | 3253561649400 | 71,90 | 87,00 |

CUSHIONGRIP POZIDRIV® ŠROUBOVÁKY

STANLEY



| STANLEY | popis | | | | Cena bez DPH | Cena s DPH |
|----------|--------------|---|---|---------------|--------------|------------|
| 0-64-952 | Pz0 x 60 mm | X | 6 | 3253560649524 | 54,55 | 66,00 |
| 0-64-955 | Pz1 x 75 mm | X | 6 | 3253560649555 | 71,90 | 87,00 |
| 0-64-974 | Pz2 x 100 mm | X | 6 | 3253560649746 | 71,90 | 87,00 |
| 0-64-976 | Pz3 x 150 mm | X | 6 | 3253560649760 | 84,30 | 102,00 |
| 1-64-952 | Pz0 x 60 mm | - | 6 | 3253561649523 | 54,55 | 66,00 |
| 1-64-955 | Pz1 x 75 mm | - | 6 | 3253561649554 | 71,90 | 87,00 |
| 1-64-956 | Pz2 x 45 mm | - | 6 | 3253561649561 | 58,68 | 71,00 |
| 1-64-974 | Pz2 x 100 mm | - | 6 | 3253561649745 | 71,90 | 87,00 |

CUSHIONGRIP TORX® ŠROUBOVÁKY

STANLEY



| STANLEY | popis | | | | Cena bez DPH | Cena s DPH |
|-------------|--------------|---|---|---------------|--------------|------------|
| STHT0-65148 | T10 x 80 mm | X | 6 | 3253560651480 | 63,64 | 77,00 |
| STHT0-65149 | T15 x 80 mm | X | 6 | 3253560651497 | 72,73 | 88,00 |
| STHT0-65150 | T20 x 120 mm | X | 6 | 3253560651503 | 72,73 | 88,00 |
| STHT0-65151 | T25 x 120 mm | X | 6 | 3253560651510 | 80,99 | 98,00 |
| STHT0-65152 | T27 x 120 mm | X | 6 | 3253560651527 | 80,99 | 98,00 |
| STHT0-65153 | T30 x 120 mm | X | 6 | 3253560651534 | 80,99 | 98,00 |
| STHT0-65154 | T40 x 120 mm | X | 6 | 3253560651541 | 97,52 | 118,00 |

ESSENTIAL PARALELNÍ ŠROUBOVÁKY

STANLEY

- Bimateriálová rukojeť pro pohodlí při práci
- Dřík z chrom-vanadové oceli pro zvýšenou odolnost a životnost šroubováku
- Otvor pro zavěšení



| STANLEY | popis | | | | Cena bez DPH | Cena s DPH |
|-------------|------------|---|----|---------------|--------------|------------|
| STHT0-60358 | 3 x 75 mm | X | 6 | 3253560603588 | 42,15 | 51,00 |
| STHT0-60378 | 4 x 100 mm | X | 6 | 3253560603786 | 50,41 | 61,00 |
| STHT1-60358 | 3 x 75 mm | - | 24 | 3253561603587 | 42,15 | 51,00 |
| STHT1-60378 | 4 x 100 mm | - | 24 | 3253561603785 | 50,41 | 61,00 |

ESSENTIAL PLOCHÉ ŠROUBOVÁKY

STANLEY



| STANLEY | popis | | | | Cena bez DPH | Cena s DPH |
|-------------|--------------|---|----|---------------|--------------|------------|
| STHT0-60389 | 5,5 x 150 mm | X | 6 | 3253560603892 | 54,55 | 66,00 |
| STHT0-60401 | 6,5 x 30 mm | X | 6 | 3253560604011 | 54,55 | 66,00 |
| STHT0-60413 | 6,5 x 150 mm | X | 6 | 3253560604134 | 62,81 | 76,00 |
| STHT1-60389 | 5,5 x 150 mm | - | 24 | 3253561603891 | 54,55 | 66,00 |
| STHT1-60401 | 6,5 x 30 mm | - | 24 | 3253561604010 | 54,55 | 66,00 |
| STHT1-60413 | 6,5 x 150 mm | - | 24 | 3253561604133 | 62,81 | 76,00 |

ESSENTIAL PHILLIPS® ŠROUBOVÁKY

STANLEY



| STANLEY | popis | | | | Cena bez DPH | Cena s DPH |
|-------------|--------------|---|----|---------------|--------------|------------|
| STHT0-60280 | Ph0 x 50 mm | X | 6 | 3253560602802 | 42,15 | 51,00 |
| STHT0-60308 | Ph1 x 100 mm | X | 6 | 3253560603083 | 50,41 | 61,00 |
| STHT0-60329 | Ph2 x 30 mm | X | 6 | 3253560603298 | 42,15 | 51,00 |
| STHT0-60335 | Ph2 x 100 mm | X | 6 | 3253560603359 | 50,41 | 61,00 |
| STHT1-60280 | Ph0 x 50 mm | - | 24 | 3253561602801 | 42,15 | 51,00 |
| STHT1-60308 | Ph1 x 100 mm | - | 24 | 3253561603082 | 50,41 | 61,00 |
| STHT1-60329 | Ph2 x 30 mm | - | 24 | 3253561603297 | 42,15 | 51,00 |
| STHT1-60335 | Ph2 x 100 mm | - | 24 | 3253561603358 | 50,41 | 61,00 |

ESSENTIAL POZIDRIV® ŠROUBOVÁKY

STANLEY



| STANLEY | popis | | | | Cena bez DPH | Cena s DPH |
|-------------|--------------|---|----|---------------|--------------|------------|
| STHT0-60273 | Pz0 x 50 mm | X | 6 | 3253560602734 | 42,15 | 51,00 |
| STHT0-60274 | Pz1 x 100 mm | X | 6 | 3253560602741 | 50,41 | 61,00 |
| STHT0-60275 | Pz2 x 30 mm | X | 6 | 3253560602758 | 42,15 | 51,00 |
| STHT0-60276 | Pz2 x 100 mm | X | 6 | 3253560602765 | 50,41 | 61,00 |
| STHT1-60273 | Pz0 x 50 mm | - | 24 | 3253561602733 | 42,15 | 51,00 |
| STHT1-60274 | Pz1 x 100 mm | - | 24 | 3253561602740 | 50,41 | 61,00 |
| STHT1-60275 | Pz2 x 30 mm | - | 24 | 3253561602757 | 42,15 | 51,00 |
| STHT1-60276 | Pz2 x 100 mm | - | 24 | 3253561602764 | 50,41 | 61,00 |

SADY ŠROUBOVÁKŮ ESSENTIAL

STANLEY



- **STHT0-60208:** ploché 3 x 100 mm; 5,5 x 100 mm; 6,5 x 150 mm; Phillips Ph0 x 50 mm; Ph1 x 75 mm; Ph2 x 100 mm
- **STHT0-60209:** ploché 4 x 100 mm; 5,5 x 100 mm; 6,5 x 150 mm; 8 x 175 mm; Phillips Ph1 x 75 mm; Ph2 x 100 mm
- **STHT0-60210:** ploché 3 x 75 mm; 4 x 100 mm; 5,5 x 100 mm; 6,5 x 150 mm; 8 x 175 mm; Phillips Ph0 x 50 mm; Ph1 x 75 mm; Ph2 x 100 mm
- **STHT0-60211:** ploché 3 x 100 mm; 4 x 100 mm; 5,5 x 100 mm; 6,5 x 150 mm; 8 x 175 mm; Phillips Ph0 x 50 mm; Ph1 x 75 mm; Ph2 x 100 mm; Pozidriv Pz1 x 100 mm; Pz2 x 100 mm
- **STHT0-60212:** ploché 4 x 100 mm; 5,5 x 100 mm (2x); 6,5 x 150 mm; 8 x 175 mm; Phillips Ph1 x 75 mm; Ph2 x 100 mm; Pozidriv Pz1 x 100 mm; Pz2 x 100 mm; Torx T15 x 100 mm; T20 x 100 mm; T25 x 100 mm
- **STHT0-60213:** ploché 2,5 x 50 mm; 3 x 75 mm (2x); 4 x 100 mm (2x); 5,5 x 100 mm (2x); 6,5 x 150 mm (2x); 8 x 175 mm; Phillips Ph0 x 50 mm; Ph1 x 75 mm; Ph2 x 100 mm (2x); Pozidriv Pz1 x 100 mm; Pz2 x 100 mm (2x); Torx T10 x 100 mm; T15 x 100 mm; T20 x 100 mm
- **STHT0-60214:** Torx T10 x 100 mm; T15 x 100 mm; T20 x 100 mm; T25 x 100 mm; T30 x 150 mm; T40 x 150 mm

| STANLEY | popis | | | | Cena bez DPH | Cena s DPH |
|-------------|-----------------------------|---|---|---------------|--------------|------------|
| STHT0-60208 | 6dílná sada šroubováků | X | 6 | 3253560602086 | 254,55 | 308,00 |
| STHT0-60209 | 6dílná sada šroubováků | X | 6 | 3253560602093 | 297,52 | 360,00 |
| STHT0-60210 | 8dílná sada šroubováků | X | 6 | 3253560602109 | 365,29 | 442,00 |
| STHT0-60211 | 10dílná sada šroubováků | X | 4 | 3253560602116 | 424,79 | 514,00 |
| STHT0-60212 | 12dílná sada šroubováků | X | 4 | 3253560602123 | 509,92 | 617,00 |
| STHT0-60213 | 20dílná sada šroubováků | X | 4 | 3253560602130 | 767,77 | 929,00 |
| STHT0-60214 | 6dílná sada šroubováků Torx | X | 6 | 3253560602147 | 297,52 | 360,00 |

57DÍLNÁ SADA ŠROUBOVÁKŮ, BITŮ A HLAVIC

STANLEY

- Obsah sady: plochý standard 6x38 mm; 5x75 mm; 6x100 mm; 8x150 mm; Ph2x38 mm; Ph1x75 mm; Ph2x100 mm; Ph3x150 mm; 50mm multibitový šroubovák; přesné šroubováky: plochý 2x50 mm; 2,5x50 mm; 3x50 mm; Ph000x50 mm; Ph00x50 mm; Ph0x50 mm; Torx T6x50 mm; T8x50 mm; 19dílná sada bitů (25 mm); sada hlavic 1/4" 4 - 13 mm; sada hlavic 1/4" (v palcích); magnetický adapter; plastový držák



| STANLEY | popis | | | | Cena bez DPH | Cena s DPH |
|-------------|-------|---|---|---------------|--------------|------------|
| STHT0-62143 | 57 ks | X | 1 | 3253560621438 | 767,77 | 929,00 |

48DÍLNÁ SADA ŠROUBOVÁKŮ, BITŮ A HLAVIC

STANLEY

- Obsah sady: plochý standard 6x38 mm; 3x75 mm; 5x100 mm; 6x150 mm; 8x150 mm; Ph0x75 mm; Ph1x75 mm; Ph2x38 mm; Ph2x100 mm; Ph3x150 mm; Torx T10x100 mm; T20x100 mm; multibitový šroubovák; přesné šroubováky: plochý 2,5x50 mm; 3x50 mm; 3,5x50 mm; Ph000x50 mm; Ph0x50 mm; Torx T6x50 mm; T8x50 mm; 20dílná sada bitů (25 mm); sada hlavic 1/4" 5 - 13 mm; sada hlavic 1/4" (v palcích); nylonové pouzdro



| STANLEY | popis | | | | Cena bez DPH | Cena s DPH |
|-------------|-------|---|---|---------------|--------------|------------|
| STHT0-70887 | 48 ks | X | 1 | 3253560708870 | 595,04 | 720,00 |

34DÍLNÁ SADA NÁSTAVCE S BITY

STANLEY

- Obsah sady: multibitový šroubovák; 33dílná sada bitů (25 mm): Ph0; Ph1 (2x); Ph2 (2x); Ph3; plochý 3; 3,5; 4,5; 5; 5,5; 6; 7 mm; Torx T5; T6; T7; T8; T10; T15; T20; T25; T27; T30; T40; šestihřanné 1/16"; 5/64"; 3/32"; 1/8"; 5/32"; 3/16"; 1/4"; 5/16"; 9/32"



| STANLEY | popis | | | | Cena bez DPH | Cena s DPH |
|-------------|-------|---|----|---------------|--------------|------------|
| STHT0-70885 | 34 ks | X | 12 | 3253560708856 | 288,43 | 349,00 |

CUSHIONGRIP 10DÍLNÉ SADY ŠROUBOVÁKŮ

STANLEY



- 2-65-005 plochý standard 3,0x75 mm; 5,0x100 mm; 6,5x45 mm; 6,5x150 mm; 8,0x150 mm; Phillips Ph0x60 mm; Ph1x75 mm; Ph2x45 mm; Ph2x100 mm; Ph3x150 mm
- 2-65-014 plochý standard 3,0x75 mm; 5,0x100 mm; 6,5x45 mm; 6,5x150 mm; 8,0x150 mm; Pozidriv Pz0x60 mm; Pz1x75 mm; Pz2x45 mm; Pz2x100 mm; Pz3x150 mm

 Made in France

| STANLEY | popis |  |  |  | Cena bez DPH | Cena s DPH |
|----------|-----------------|---|--|---|--------------|------------|
| 2-65-005 | 10 ks, Phillips | X | 1 | 3253562650054 | 660,33 | 799,00 |
| 2-65-014 | 10 ks, Pozidriv | X | 1 | 3253562650146 | 660,33 | 799,00 |

CUSHIONGRIP 8DÍLNÁ SADA ŠROUBOVÁKŮ

STANLEY



- Obsah sady: plochý standard 3,0x75 mm; 5,0x100 mm; 6,5x45 mm; 6,5x150 mm; Phillips Ph0x60 mm; Ph1x75 mm; Ph2x45 mm; Ph2x150 mm

 Made in France

| STANLEY | popis |  |  |  | Cena bez DPH | Cena s DPH |
|----------|-------|---|--|---|--------------|------------|
| 0-65-011 | 8 ks | X | 1 | 3253560650117 | 450,41 | 545,00 |

CUSHIONGRIP 4DÍLNÁ SADA ŠROUBOVÁKŮ

STANLEY



- Obsah sady: plochý paralelní 6,5x200 mm; plochý standard 5,0x100 mm; Phillips Ph1x75 mm; Ph2x150 mm

 Made in France

| STANLEY | popis |  |  |  | Cena bez DPH | Cena s DPH |
|----------|-------|---|--|---|--------------|------------|
| 0-65-013 | 4 ks | X | 1 | 3253560650131 | 263,64 | 319,00 |

CUSHIONGRIP 3DÍLNÁ SADA ŠROUBOVÁKŮ

STANLEY



- Obsah sady: plochý paralelní 3,0x65 mm; plochý standard 5,0x100 mm; Phillips Ph2x100 mm

 Made in France

| STANLEY | popis |  |  |  | Cena bez DPH | Cena s DPH |
|----------|-------|---|--|---|--------------|------------|
| 0-65-012 | 3 ks | X | 1 | 3253560650124 | 186,78 | 226,00 |

FATMAX® LED ŠROUBOVÁK S 12 BITY



STANLEY
FATMAX

- Ráčnový mechanismus se 40 zuby, který poskytuje velký krouticí moment
- 3polohová ráčna: doleva, doprava, uzamčená
- 2 LED diody; 3,5 lumen
- Sada obsahuje: plochý 5; 6,5; 8 mm, PH 1; 2; 3; Pz 1; 2; 3, T 10; 15; 20

| STANLEY | popis |  |  |  | Cena bez DPH | Cena s DPH |
|-------------|-------|---|--|---|--------------|------------|
| FMHT0-62689 | - | X | 6 | 3253560626891 | 424,79 | 514,00 |

FATMAX® RÁČNOVÝ ŠROUBOVÁK S PISTOLOVOU RUKOJETÍ S 12 BITY



STANLEY
FATMAX

- Ráčnový mechanismus se 40 zuby, který poskytuje velký krouticí moment
- 3polohová ráčna: doleva, doprava, uzamčená

- Sada obsahuje: ploché 5; 6,5; 8 mm, PH 1; 2; 3, Pz 1; 2; 3, T 10; 15; 20

| STANLEY | popis | | | | Cena bez DPH | Cena s DPH |
|-------------|-------|---|---|---------------|--------------|------------|
| FMHT0-62691 | - | X | 6 | 3253560626914 | 424,79 | 514,00 |

STANLEY® MULTIBITOVÉ ŠROUBOVÁKY



STANLEY

- Bity držené v dřívku magnetem
- Snímatelné víčko rukojeti
- Rukojeť z odolného ABS
- V rukojeti integrovaný zásobník bitů
- 66-357: multibitový šroubovák + bity Phillips Ph1; Ph2; Pozidriv Pz1; Pz2; ploché 4,5 a 6 mm

- 66-358: multibitový ráčnový šroubovák (s možností zablokování) + bity Phillips Ph1; Ph2; Pozidriv Pz1; Pz2; ploché 4,5 a 6 mm

| STANLEY | popis | | | | Cena bez DPH | Cena s DPH |
|----------|--------|---|---|---------------|--------------|------------|
| 0-66-357 | 7dílná | X | 3 | 3253560663575 | 127,27 | 154,00 |
| 0-66-358 | 7dílná | X | 3 | 3253560663582 | 169,42 | 205,00 |

VÍCEBITOVÝ RÁČNOVÝ ŠROUBOVÁK + 10 BITŮ



STANLEY

- Přepínací ráčnový mechanismus s možností zablokování
- Trojhranná bimateriální rukojeť s vroubkováním pro pohodlné držení
- Úložný systém na bity s pružinovým mechanismem pro snadný přístup

- Magnet, držící bity v dřívku, umožňuje jejich rychlou výměnu
- Bity: ploché 5,0 mm; 6,5 mm; Phillips Ph1; Ph2; Pozidriv Pz1; Pz2; TORX T10; T15; Robertson S1; S2

| STANLEY | popis | | | | Cena bez DPH | Cena s DPH |
|----------|-----------------------------|---|---|---------------|--------------|------------|
| 0-68-010 | ráčnový šroubovák + 10 bitů | X | 6 | 3253560680107 | 365,29 | 442,00 |

6DÍLNÁ SADA PŘESNÝCH ŠROUBOVÁKŮ



STANLEY

- Chrom-vanadové, černěné dřívky s kaleným hrotem (53 HRC)
- Bimateriální ergonomické rukojeti pro přesné a pohodlné ovládání

- Praktické plastové pouzdro
- Obsah sady: ploché paralelní 1,4; 2,0; 2,4; 3,0 mm; Phillips Ph0; Ph1

| STANLEY | popis | | | | Cena bez DPH | Cena s DPH |
|----------|-------|---|---|-------------|--------------|------------|
| 0-66-052 | 6 ks | X | 6 | 76174660524 | 101,65 | 123,00 |

6DÍLNÁ SADA HODINÁŘSKÝCH ŠROUBOVÁKŮ



STANLEY

- Šroubováky s niklovanou vroubkovanou rukojetí a rotační hlavici
- Rukojeti umožňují ovládání pouhými konečky prstů se zapřením rotační hlavice do dlaně

- Obsah sady: ploché paralelní 1,4; 2,0; 2,4; 3,0 mm; Pozidriv Pz0; Pz1

| STANLEY | popis | | | | Cena bez DPH | Cena s DPH |
|----------|-------|---|---|---------------|--------------|------------|
| 1-66-039 | 6 ks | X | 6 | 3253561660399 | 143,80 | 174,00 |

SADY BITŮ

1/4" 39DÍLNÁ SADA BITŮ A HLAVIC S MINI-RÁČNOU

STANLEY • Bity délky 25 mm



- Složení sady: 1/4" 6hranné hlavice 6; 7; 8; 10; 11; 12; 13 mm; bity ploché 4; 4,5; 6,5; 8 mm; Phillips Ph1; Ph2; Ph3; Pozidriv Pz1; Pz2; Pz3; imbus 3; 4; 5; 6 mm; TORX T8; T10; T15; T20; T25; T27; T30; T40; TORX s otvorem TT10; TT15; TT20; TT25; TT27; TT30; TT40; 60mm upínací držák bitů; adaptér 1/4" HexM x 1/4" HexF; 1/4" HexF mini ráčna

| STANLEY | popis | | | | Cena bez DPH | Cena s DPH |
|----------|-------|---|----|---------------|--------------|------------|
| 1-13-906 | 39 ks | - | 10 | 3253561139062 | 577,69 | 699,00 |

1/4" 39DÍLNÁ SADA BITŮ A HLAVIC S RÁČNOVÝM KLÍČEM

STANLEY • Bity délky 25 mm



- Složení sady: 1/4" 6hranné hlavice 6; 7; 8; 10; 11; 12; 13 mm; bity ploché 4; 4,5; 6,5; 8 mm; Phillips Ph1; Ph2; Ph3; Pozidriv Pz1; Pz2; Pz3; imbus 3; 4; 5; 6 mm; TORX T8; T10; T15; T20; T25; T27; T30; T40; TORX s otvorem TT10; TT15; TT20; TT25; TT27; TT30; TT40; 60mm upínací držák bitů; adaptér 1/4" HexM x 1/4" M; ráčnový očkový klíč; 1/4" x 1/4"

| STANLEY | popis | | | | Cena bez DPH | Cena s DPH |
|----------|-------|---|----|---------------|--------------|------------|
| 1-13-907 | 39 ks | - | 10 | 3253561139079 | 577,69 | 699,00 |

1/4" 32DÍLNÁ SADA BITŮ S MINIRÁČNOU

STANLEY • Bity délky 25 mm



- Složení sady: ploché 4; 5,5; 6,5; 8 mm; Phillips Ph1; Ph2; Ph3; Pozidriv Pz1; Pz2; Pz3; imbus 3; 4; 5; 6 mm; TORX T8; T10; T15; T20; T25; T27; T30; T40; TORX s otvorem TT10; TT15; TT20; TT25; TT27; TT30; TT40; 60mm upínací držák bitů; adaptér 1/4" HexM x 1/4" HexF; 1/4" HexF mini ráčna

| STANLEY | popis | | | | Cena bez DPH | Cena s DPH |
|----------|-------|---|----|---------------|--------------|------------|
| 1-13-904 | 32 ks | - | 10 | 3253561139048 | 509,92 | 617,00 |

1/4" 61DÍLNÁ SADA BITŮ**STANLEY** • Bity délky 25 mm

- Složení sady: ploché 4; 4,5; 5,5; 6; 6,5; 8 mm; Phillips Ph0; Ph1; Ph2 (2x); Ph3 (2x); Ph4 (2x); Pozidriv Pz0; Pz1; Pz2 (2x); Pz3 (2x); Pz4; TORX T10; T15; T20; T25; T27; T30; TORX s otvorem: TT10 (3x); TT15 (3x); TT20 (6x); TT25 (3x); TT30 (3x); TT40(3x); imbus 2 (3x); 3 (6x); 4; 5; 8 mm; 60mm upínací držák bitů 1/4"HexM x 1/4"HexF

| STANLEY | popis | | | | Cena bez DPH | Cena s DPH |
|----------|-------|---|----|---------------|--------------|------------|
| 1-13-902 | 61 ks | - | 10 | 3253561139024 | 424,79 | 514,00 |

1/4" 31DÍLNÁ SADA BITŮ**STANLEY** • Bity délky 25 mm

- Složení sady: ploché 4; 4,5; 5,5 mm; Phillips Ph1; Ph2; Ph3; Pozidriv Pz1; Pz2; Pz3; TORX T10; T15; T20 (2x); T25(2x); T27(2x); T30 (2x); T40; TORX s otvorem TT10 ; TT15; TT20; TT25; TT30; imbus 3; 4; 5; 6 mm; adaptér 1/4"HexM x 1/4"M; 60mm upínací držák bitů 1/4"HexM x 1/4"HexF

| STANLEY | popis | | | | Cena bez DPH | Cena s DPH |
|----------|-------|---|---|---------------|--------------|------------|
| 1-13-903 | 31 ks | - | 6 | 3253561139031 | 339,67 | 411,00 |

1/4" 19DÍLNÁ SADA BITŮ**STANLEY** • Bity délky 25 mm

- Složení sady: ploché 4,5; 5,5; 6,5 mm; Phillips Ph1; Ph2; Ph3; Pozidriv Pz1; Pz2; Pz3; TORX T10; T15; T20; T25; T30; T40; imbus 3; 4; 5 mm; 60mm magnetický držák bitů 1/4"HexM x 1/4"HexF

| STANLEY | popis | | | | Cena bez DPH | Cena s DPH |
|----------|-------|---|---|---------------|--------------|------------|
| 1-13-901 | 19 ks | - | 6 | 3253561139017 | 195,04 | 236,00 |

25DÍLNÁ SADA RÁČNOVÉHO ŠROUBOVÁKU S PISTOLOVOU RUKOJETÍ**STANLEY** • Ráčnový šroubovák s pistolovou rukojetí
• V praktickém kufříku

- Sada bitů a prodloužených hlavíc



| STANLEY | popis | | | | Cena bez DPH | Cena s DPH |
|----------|-------|---|---|---------------|--------------|------------|
| 0-63-022 | 25 ks | X | 2 | 3253560630225 | 476,03 | 576,00 |

40DÍLNÁ SADA RÁČNOVÉHO ŠROUBOVÁKU S PISTOLOVOU RUKOJETÍ

STANLEY

- Ráčnový šroubovák s pistolovou rukojetí
- V praktickém kufříku

- Sada bitů a prodloužených hlavíc



| STANLEY | popis | | | | Cena bez DPH | Cena s DPH |
|----------|-------|---|---|---------------|--------------|------------|
| 0-63-038 | 40 ks | X | 2 | 3253560630386 | 654,55 | 792,00 |

10DÍLNÉ SADY BITŮ

STANLEY

- Sady 9 bitů a magnetického držáku v plastovém pouzdře

- Vyrobeny z kalené a temperované oceli, přesně frézované



| STANLEY | popis | | | | Cena bez DPH | Cena s DPH |
|----------|--|---|---|---------------|--------------|------------|
| 1-68-724 | 10 ks: Ph 2; Pz 1, 2, 3; TORX T10, T15, T20, T25, T30 + magnetický držák bitů | X | 1 | 3253561687242 | 169,42 | 205,00 |
| 1-68-734 | 10 ks: Ph 1, 2, 3; Pz 1, 2, 3; plochý 0,6 x 4,5; 1,0 x 5,5; 1,2 x 6,5 mm + magnetický držák bitů | X | 1 | 3253561687341 | 169,42 | 205,00 |

7DÍLNÉ SADY BITŮ

STANLEY

- Sady 6 bitů a magnetického držáku v rotačním plastovém pouzdře

- Vyrobeny z kalené a temperované oceli, přesně frézované



| STANLEY | popis | | | | Cena bez DPH | Cena s DPH |
|----------|---|---|---|---------------|--------------|------------|
| 1-68-735 | 6 ks: Ph 0, 1, 2; plochý 0,6 x 4,5; 1 x 5,5; 1,2 x 6,5 mm | X | 1 | 3253561687358 | 152,89 | 185,00 |
| 1-68-737 | 6 ks: Ph 1, 2; Pz: 1, 2; plochý 0,8 x 5; 1,2 x 6,5 mm | X | 1 | 3253561687372 | 152,89 | 185,00 |
| 1-68-738 | 6 ks: Pz 0, 1, 2; plochý 0,6 x 4,5; 1 x 5,5; 1,2 x 6,5 mm | X | 1 | 3253561687389 | 152,89 | 185,00 |
| 1-68-739 | 6 ks: TORX T10, T15, T20, T25, T30, T40 | X | 1 | 3253561687396 | 152,89 | 185,00 |

ADAPTÉR NA HLAVICE

STANLEY

- 1/4" HexM x 1/4" M adaptér na hlavice, délka 50 mm



| STANLEY | popis | | | | Cena bez DPH | Cena s DPH |
|----------|-------|---|---|---------------|--------------|------------|
| 1-13-649 | 50 mm | - | 1 | 3253561136498 | 58,68 | 71,00 |

MAGNETICKÝ DRŽÁK BITŮ, 5 KS

STANLEY

- 60mm upínací držák bitů 1/4" HexM x 1/4" HexF



| STANLEY | popis | | | | Cena bez DPH | Cena s DPH |
|----------|-------|---|---|---------------|--------------|------------|
| 1-68-733 | 60 mm | - | 1 | 3253561687334 | 552,89 | 669,00 |

INSTALATÉRSKÉ NÁŘADÍ

ŘEZAČKY TRUBEK

STANLEY



- Kovové tělo řezačky
- Rychlé a snadné čisté řezy bez seřízení
- Pevná velikost, automatické nastavení

- Snadné použití - řezání pouhým otáčením
- Vyměnitelný řezný kotouč

| STANLEY | popis | | | | Cena bez DPH | Cena s DPH |
|----------|---------|---|---|---------------|--------------|------------|
| 0-70-445 | Ø 15 mm | X | 6 | 3253560704452 | 467,77 | 566,00 |
| 0-70-446 | Ø 22 mm | X | 6 | 3253560704469 | 552,89 | 669,00 |

NASTAVITELNÉ ŘEZAČKY TRUBEK

STANLEY



- Možnost nastavení řezačky pokrývá celou řadu průměrů trubek
- Odolné kovové tělo řezačky

- Vodicí kolečka zaručují přesný a čistý řez
- Vyměnitelný řezný kotouč
- U 0-70-448 náhradní kotouč v rukojeti



| STANLEY | popis | | | | Cena bez DPH | Cena s DPH |
|----------|----------------------------|---|----|---------------|--------------|------------|
| 0-70-447 | Ø 3 - 22 mm | X | 6 | 3253560704476 | 297,52 | 360,00 |
| 0-70-448 | Ø 3 - 30 mm | X | 6 | 3253560704483 | 382,64 | 463,00 |
| 0-70-449 | náhradní řezný kotouč 2 ks | X | 10 | 3253560704490 | 161,16 | 195,00 |

ŘEZAČKA NA PLASTOVÉ TRUBKY

STANLEY



- Pro řezání plastových trubek až do průměru 28 mm
- Ostří nože z nerezové oceli s vysokou přesností
- Ergonomická rukojeť zaručuje maximální pákový efekt

- Univerzální řezačka pro práci s plastovými trubkami, zahradními hadicemi, elektrické vodiče apod.

| STANLEY | popis | | | | Cena bez DPH | Cena s DPH |
|----------|-------|---|---|---------------|--------------|------------|
| 0-70-450 | - | X | 6 | 3253560704506 | 450,41 | 545,00 |

PEVNÝ KLÍČ PRO INSTALATÉRY

STANLEY



- Vhodné pro utahování matic, připevňování kohoutků k umyvadlům nebo dřezům s omezeným přístupem

- Ocelová rukojeť zajišťuje vysokou odolnost
- Vhodné pro matice 1/2" BSP a 3/4" BSP

| STANLEY | popis | | | | Cena bez DPH | Cena s DPH |
|----------|-------|---|---|---------------|--------------|------------|
| 0-70-454 | - | X | 6 | 3253560704544 | 382,64 | 463,00 |

OHÝBAČKA TRUBEK

STANLEY



- Profesionální ohýbačka měděných trubek o průměru 15 a 22 mm
- Dlouhá ramena zaručují velký pákový efekt a snadné použití
- Přesné profily a vodítka pro ohýbání bez jakýchkoliv deformací
- Čtyřhranné nálitky umožňují upnutí ohýbačky do svěráku
- Ocelová ramena a tvrzené kladky zaručují odolnost

| STANLEY | popis | | | | Cena bez DPH | Cena s DPH |
|----------|--------------|---|---|---------------|--------------|------------|
| 0-70-452 | Ø 15 a 22 mm | X | 2 | 3253560704520 | 2 478,51 | 2 999,00 |

MINIOHÝBAČKA NA TRUBKY

STANLEY



- Umožňuje ohýbání měděných trubek o průměru 6, 8 a 10 mm
- Tělo ohýbačky i rukojeti jsou odlévané pod tlakem
- Vroubkované rukojeti usnadňují úchop
- Označení úhlů zaručuje přesné nastavení úhlu ohybu

| STANLEY | popis | | | | Cena bez DPH | Cena s DPH |
|----------|----------------|---|---|---------------|--------------|------------|
| 0-70-451 | Ø 6, 8 a 10 mm | X | 6 | 3253560704513 | 723,14 | 875,00 |

SADY HLAVIC A PŘÍSLUŠENSTVÍ

RÁČNY S BIMATERIÁLNÍ RUKOJETÍ, 72 ZUBŮ

STANLEY

Zajišťovací mechanismus hlavice na ovládacím čtyřhranu

Ergonomická bimateriální rukojeť



Ráčnový mechanismus se 72 zuby (5° zpětný chod ráčny)

Přepínací páčka: po přepnutí ukazuje ve směru záběru ráčny

| STANLEY | popis | | | | Cena bez DPH | Cena s DPH |
|-------------|-------|---|---|---------------|--------------|------------|
| STMT82663-0 | 1/4" | X | 1 | 3253560826635 | 329,75 | 399,00 |
| STMT82664-0 | 3/8" | X | 1 | 3253560826642 | 412,40 | 499,00 |
| STMT82665-0 | 1/2" | X | 1 | 3253560826659 | 453,72 | 549,00 |

SADY RÁČEN S 12HRANNÝMI HLAVICEMI

STANLEY



- Profesionální ráčna s přepínací páčkou, aretací a bimateriální rukojetí
- 72 zubů, 5° zpětný krok
- Chromovaný, leštěný povrch hlavice
- STMT82666-0: 1/4" ráčna, 10x 1/4" 12hranné hlavice (5,5 - 14 mm)

- STMT82670-0: 3/8" ráčna, 10x 3/8" 12hranné hlavice (8 - 17 mm)
- STMT82671-0: 1/2" ráčna, 9x 1/2" 12hranné hlavice (13 - 24 mm)

| STANLEY | popis | | | | Cena bez DPH | Cena s DPH |
|-------------|-------|---|---|---------------|--------------|------------|
| STMT82666-0 | 1/4" | X | 1 | 3253560826666 | 509,92 | 617,00 |
| STMT82670-0 | 3/8" | X | 1 | 3253560826703 | 595,04 | 720,00 |
| STMT82671-0 | 1/2" | X | 1 | 3253560826710 | 723,14 | 875,00 |

FATMAX® RÁČNY S BIMATERIÁLNÍ RUKOJETÍ, 120 ZUBŮ

STANLEY FATMAX

Zajišťovací mechanismus hlavice na ovládacím čtyřhranu

Ergonomická bimateriální rukojeť



Ráčnový mechanismus s dvojitou západkou a 120 zuby (3° zpětný chod ráčny)

Přepínací páčka: po přepnutí ukazuje ve směru záběru ráčny

| STANLEY | popis | | | | Cena bez DPH | Cena s DPH |
|-------------|-------|---|---|---------------|--------------|------------|
| FMMT82676-0 | 1/4" | X | 1 | 3253560826765 | 495,04 | 599,00 |
| FMMT82677-0 | 3/8" | X | 1 | 3253560826772 | 595,04 | 720,00 |
| FMMT82678-0 | 1/2" | X | 1 | 3253560826789 | 638,02 | 772,00 |

FATMAX® SADY RÁČEN S 12HRANNÝMI HLAVICEMI A BITY



STANLEY FATMAX



- Profesionální ráčna s přepínací páčkou, aretací a bimateriální rukojetí
- 120 zubů, 3° zpětný krok
- Hlavice s chromovaným matným povrchem
- FMMT82679-0: 1/4" ráčna, 10x 1/4" 12hranné hlavice (5,5 - 14 mm), 1/4" adaptér na bity, sada bitů (3,5; 4,5; 8; TT15; TT20; TT25; TT30; Ph0; Ph1; Ph2)

- FMMT82680-0: 3/8" ráčna, 10x 3/8" 12hranné hlavice (8 - 17 mm), 3/8" adaptér na bity, sada bitů (3,5; 4,5; 8; TT15; TT20; TT25; TT30; Ph0; Ph1; Ph2)
- FMMT82681-0: 1/2" ráčna, 9x 1/2" 12hranné hlavice (13 - 24 mm), 1/2" adaptér na bity, sada bitů (3,5; 4,5; 8; TT15; TT20; TT25; TT30; Ph0; Ph1; Ph2)

| STANLEY | popis | | | | Cena bez DPH | Cena s DPH |
|-------------|-------|---|---|---------------|--------------|------------|
| FMMT82679-0 | 1/4" | X | 1 | 3253560826796 | 765,29 | 926,00 |
| FMMT82680-0 | 3/8" | X | 1 | 3253560826802 | 850,41 | 1 029,00 |
| FMMT82681-0 | 1/2" | X | 1 | 3253560826819 | 1 020,66 | 1 235,00 |

1/4" 37DÍLNÁ SADA HLAVIC

STANLEY



- 12 x 1/4" 6hranná hlavice 4 - 14 mm
- 1/4" ráčna, 72 zubů
- 1/4" prodlužovací nástavec 75 mm
- 1/4" adaptér na bity
- Sada bitů: Pz1; Pz2; Pz3; Ph1; Ph2; Ph3; Hex 3; 4; 5; 6; 7 mm; T10; T15; T20; T25; T27; T30; T40; ploché 4; 5; 6; 7 mm
- 6hranné hlavice s chromovaným leštěným povrchem
- Odolný kufřík s plastovou přezkou



| STANLEY | počet ks | | | | Cena bez DPH | Cena s DPH |
|-------------|----------|---|---|---------------|--------------|------------|
| STMT82672-0 | 37 ks | - | 1 | 3253560826727 | 742,98 | 899,00 |

1/4" A 1/2" 72DÍLNÁ SADA HLAVIC

STANLEY



- 10 x 1/4" 6hranná hlavice 5,5 - 14 mm
- 9 x 1/4" 6hranná prodloužená hlavice 6 - 14 mm
- 1/4" ráčna, 72 zubů
- 1/4" prodlužovací nástavce 75 a 150 mm
- 1/4" adaptér na bity, kardan
- Sada bitů: Pz1; Pz2; Pz3; Ph1; Ph2; Ph3; Hex 3; 4; 5; 6; 7 mm; T10; T15; T20; T25; T27; T30; T40; ploché 4; 5; 6; 7 mm
- 19 x 1/2" 6hranná hlavice 8 - 32 mm
- 1/2" ráčna, 72 zubů
- 1/2" hlavice na svíčky 16 a 21 mm
- 1/2" prodlužovací nástavce 75 a 250 mm
- 1/2" kardan
- 6hranné hlavice s chromovaným leštěným povrchem
- Odolný kufřík s plastovými přezkami

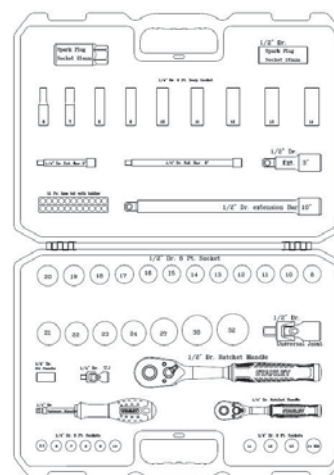

| STANLEY | počet ks | | | | Cena bez DPH | Cena s DPH |
|-------------|----------|---|---|---------------|--------------|------------|
| STMT82831-1 | 72 ks | - | 1 | 3253561828317 | 2 313,22 | 2 799,00 |

1/4" 42DÍLNÁ SADA HLAVIC FATMAX®

STANLEY FATMAX



- 13 x 1/4" 6hranná hlavice 4 - 14 mm
- 1/4" ráčna, 120 zubů
- 1/4" prodlužovací nástavce 75 a 150 mm
- 1/4" adaptér na bity, kardan, vratidlo, nástavec s rukojetí
- Sada bitů: Pz1; Pz2; Pz3; Ph1; Ph2; Ph3; Hex 3; 4; 5; 6; 7 mm; T10; T15; T20; T25; T27; T30; T40; ploché 4; 5; 6; 7 mm
- 6hranné hlavice s chromovaným matným povrchem
- Odolný kufřík s kovovou přezkou

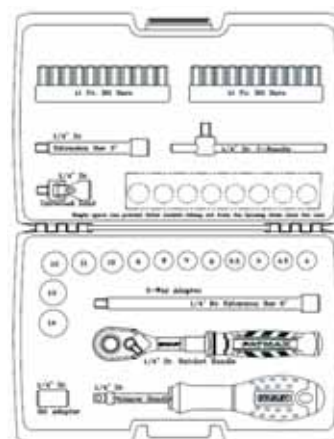

| STANLEY | počet ks | | | | Cena bez DPH | Cena s DPH |
|-------------|----------|---|---|---------------|--------------|------------|
| FMMT82683-1 | 42 ks | - | 1 | 3253561826832 | 1 404,13 | 1 699,00 |

3/8" 49DÍLNÁ SADA HLAVIC FATMAX®



STANLEY
FATMAX

- 17 x 3/8" 6hranná hlavice 8 - 24 mm
- 3/8" ráčna, 120 zubů
- 3/8" prodlužovací nástavce 75 a 150 mm
- 3/8" adaptér na bity, kardan, vratidlo, nástavec s rukojetí
- 3/8" hlavice na svíčky 16 a 21 mm
- Sada bitů: Pz1; Pz2; Pz3; Ph1; Ph2; Ph3; Hex 3; 4; 5; 6; 7 mm; T10; T15; T20; T25; T27; T30; T40; ploché 4; 5; 6; 7 mm
- 6hranné hlavice s chromovaným matným povrchem
- Odolný kufřík s kovovou přezkou



| STANLEY | počet ks | | | | Cena bez DPH | Cena s DPH |
|-------------|----------|---|---|---------------|--------------|------------|
| FMMT82684-1 | 49 ks | - | 1 | 3253561826849 | 2 065,29 | 2 499,00 |

1/2" 26DÍLNÁ SADA HLAVIC FATMAX®



STANLEY
FATMAX

- 21 x 1/2" 6hranná hlavice 8 - 34 mm
- 1/2" ráčna, 120 zubů
- 1/2" prodlužovací nástavce 75 a 250 mm
- 1/2" kardan, nástavec na vratidlo
- 6hranné hlavice s chromovaným matným povrchem
- Odolný kufřík s kovovou přezkou

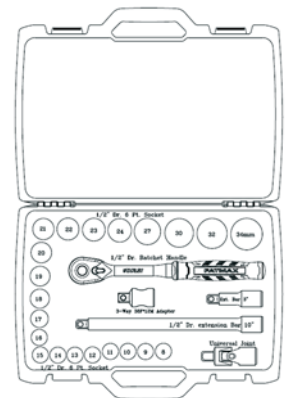

| STANLEY | počet ks | | | | Cena bez DPH | Cena s DPH |
|-------------|----------|---|---|---------------|--------------|------------|
| FMMT82685-1 | 26 ks | - | 1 | 3253561826856 | 2 395,87 | 2 899,00 |

1/4" A 1/2" 81DÍLNÁ SADA HLAVIC FATMAX®



STANLEY
FATMAX

- 13 x 1/4" 6hranná hlavice 4 - 14 mm
- 11 x 1/4" 6hranná prodloužená hlavice 4 - 14 mm
- 1/4" ráčna, 120 zubů
- 1/4" prodlužovací nástavce 75 a 150 mm
- 1/4" adaptér na bity, kardan, vratidlo, nástavec s rukojetí
- Sada bitů: Pz1; Pz2; Pz3; Ph1; Ph2; Ph3; Hex 3; 4; 5; 6; 7 mm; T10; T15; T20; T25; T27; T30; T40; ploché 4; 5; 6; 7 mm
- 21 x 1/2" 6hranná 8 - 34 mm
- 1/2" ráčna, 120 zubů
- 1/2" hlavice na svíčky 16 a 21 mm
- 1/2" prodlužovací nástavce 75 a 125 mm
- 1/2" kardan, nástavec na vratidlo, nástavec s rukojetí
- 6hranné hlavice s chromovaným matným povrchem
- Odolný kufřík s kovovou přezkou

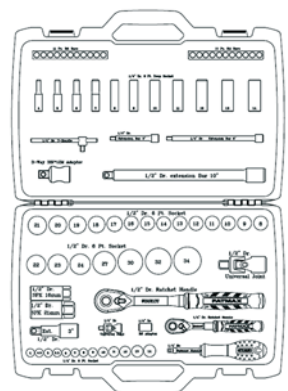

| STANLEY | počet ks | | | | Cena bez DPH | Cena s DPH |
|-------------|----------|---|---|---------------|--------------|------------|
| FMMT82826-1 | 81 ks | - | 1 | 3253561828263 | 3 304,96 | 3 999,00 |

27" 4ZÁSUVKOVÁ POJÍZDNÁ SKŘÍŇ

STANLEY

- 4zásuvkový vozík
- Maximální nosnost vozíku 300 kg
- Maximální nosnost zásuvek 20 kg
- Maximální nosnost spodní zásuvky 35 kg
- Zásuvky na pojezdech s kuličkovými ložisky

- Uzamykatelný vozík, dodáváno s 2 klíči
- Protiskluzová vložka na horní desce vozíku
- Maximálně 3 moduly na jednu zásuvku
- 4 odolná kolečka, dvě pevná a dvě otočná



| STANLEY | počet zásuvek | | | | Cena bez DPH | Cena s DPH |
|-------------|---------------|---|---|---------------|--------------|------------|
| STMT1-74305 | 4 | - | 1 | 3253560743055 | 10 164,46 | 12 299,00 |

27" 7ZÁSUVKOVÁ POJÍZDNÁ SKŘÍŇ

STANLEY

- 7zásuvkový vozík
- Maximální nosnost vozíku 300 kg
- Maximální nosnost zásuvek 20 kg
- Zásuvky na pojezdech s kuličkovými ložisky

- Uzamykatelný vozík, dodáváno s 2 klíči
- Protiskluzová vložka na horní desce vozíku
- Maximálně 3 moduly na jednu zásuvku
- 4 odolná kolečka, dvě pevná a dvě otočná



| STANLEY | počet zásuvek | | | | Cena bez DPH | Cena s DPH |
|-------------|---------------|---|---|---------------|--------------|------------|
| STMT1-74306 | 7 | - | 1 | 3253560743062 | 10 164,46 | 12 299,00 |

MODULY K POJÍZDNÝM SKŘÍŇÍM



STMT1-74173



STMT1-74174



STMT1-74175



STMT1-74176



STMT1-74177



STMT1-74178



STMT1-74179



STMT1-74180



STMT1-74181



STMT1-74182



STMT1-74726

POPIS MODULŮ

- STMT1-74173: 18 x 1/2" 6hranná hlavice: 8 – 19; 21; 22; 24; 27; 30; 32 mm; 1/2" ráčna; 1/2" pákový ovladač; 2 x 1/2" prodlužovací nástavce (125 a 250 mm); 1/2" univerzální kardan
- STMT1-74174: 14 x 3/8" 12hranná hlavice: 8 – 19; 21; 22 mm; 13 x 3/8" 6hranná hlavice: 8; 10 – 19; 21; 22 mm; 3 x zástrčná hlavice Torx: T25; T30; T40; prodlužovací nástavec 125 mm; univerzální kardan; ráčna
- STMT1-74175: 13 x 1/4" 6hranná hlavice: 4; 4,5; 5; 5,5; 6 – 14 mm; 12 x 1/4" 6hranná prodloužená hlavice: 4; 5; 5,5; 6 – 14 mm; 3 x plochá zástrčná hlavice: 4; 5,5; 7 mm; 3 x Ph zástrčná hlavice: Ph1; Ph2; Ph3; 3 x Pz zástrčná hlavice: Pz1; Pz2; Pz3; 6 x 6hranná zástrčná hlavice: 2; 2,5; 3; 4; 5; 6 mm; 8 x zástrčná hlavice Torx: T6; T7; T8; T9; T10; T15; T20; T25; 6 x hlavice Torx: E4; E5; E6; E7; E8; E10; ráčna; vratidlo; prodlužovací nástavce 50 a 100 mm; univerzální kardan; adaptér na bity
- STMT1-74176: 9 x zástrčná hlavice Torx: T20; T25; T27; T30; T40; T45; T50; T55; T60; 6 x prodloužená hlavice Torx: T30; T40; T45; T50; T55; T60; 9 x hlavice Torx: E10; E11; E12; E14; E16; E18; E20; E22; E24
- STMT1-74177: 6 x 7; 8 x 9; 10 x 12; 11 x 13; 12 x 14; 14 x 15; 16 x 17; 18 x 19; 21 x 23; 22 x 24 mm
- STMT1-74178: 6; 7; 8 ;9; 10; 11; 12; 13; 14; 15; 16; 17; 18; 19; 22; 24 mm
- STMT1-74179: 200mm se zahnutými čelistmi; 150mm boční; 180mm kombinační; 150mm odizolovávající
- STMT1-74180: 180mm kleště na pojistné kroužky – vnitřní, vnější, se zahnutými čelistmi
- STMT1-74181: 4 x ploché: 3 x 100 mm; 5 x 150 mm; 6,5 x 150 mm; 8 x 200 mm; 4 x Ph: Ph0 x 60 mm; Ph1 x 100 mm; Ph2 x 125 mm; Ph3 x 150 mm
- STMT1-74182: T10 x 80 mm; T15 x 80 mm; T20 x 120 mm; T25 x 120 mm; T30 x 120 mm; T40 x 120 mm
- STMT1-74726: 18 x 1/2" 12hranná hlavice: 8 – 19; 21; 22; 24; 27; 30; 32 mm; 1/2" ráčna; 1/2" pákový ovladač; 2 x 1/2" prodlužovací nástavce (125 a 250 mm); 1/2" univerzální kardan

| STANLEY | popis | | | | Cena bez DPH | Cena s DPH |
|-------------|---------------------------------------|---|---|---------------|--------------|------------|
| STMT1-74173 | 23dílná sada 1/2" nářadí | - | 1 | 3253560741739 | 1 280,17 | 1 549,00 |
| STMT1-74174 | 36dílná sada 3/8" nářadí | - | 1 | 3253560741746 | 1 280,17 | 1 549,00 |
| STMT1-74175 | 60dílná sada 1/4" nářadí | - | 1 | 3253560741753 | 1 280,17 | 1 549,00 |
| STMT1-74176 | 24dílná sada hlavice Torx | - | 1 | 3253560741760 | 866,94 | 1 049,00 |
| STMT1-74177 | 10dílná sada vyhnutých očkových klíčů | - | 1 | 3253561741777 | 1 197,52 | 1 449,00 |
| STMT1-74178 | 16dílná sada očkoplochých klíčů | - | 1 | 3253561741784 | 1 280,17 | 1 549,00 |
| STMT1-74179 | 4dílná sada kleští | - | 1 | 3253560741791 | 866,94 | 1 049,00 |
| STMT1-74180 | 4dílná sada kleští | - | 1 | 3253560741807 | 866,94 | 1 049,00 |
| STMT1-74181 | 8dílná sada šroubováků | - | 1 | 3253560741814 | 595,04 | 720,00 |
| STMT1-74182 | 6dílná sada šroubováků Torx | - | 1 | 3253560741821 | 509,92 | 617,00 |
| STMT1-74726 | 23dílná sada 1/2" nářadí | - | 1 | 3253560747267 | 1 280,17 | 1 549,00 |

MODULY DO FATMAX® BOXŮ TSTAK®

STANLEY
FATMAX



FMHT0-74295



FMHT0-74296



FMHT0-74297



FMHT0-74298

- FMHT0-74295: 11 x 1/4" 6hranná hlavice: 4 – 14 mm; 11 x 1/4" 6hranná prodloužená hlavice: 4 – 14 mm; 20dílná sada bitů (6hranné; Ph; Pz); ráčna; prodlužovací nástavce (75 a 150 mm); univerzální kardan; nástavec na bity; adaptér s rukojetí
- FMHT0-74296: 10 x 3/8" 6hranná hlavice: 10 – 19 mm; 10 x 3/8" 6hranná prodloužená hlavice: 10 – 19 mm; ráčna; prodlužovací nástavce (75 a 150 mm); univerzální kardan; 14dílná sada zástrčných klíčů
- FMHT0-74297: 15 x 1/2" 6hranná hlavice: 10 – 24 mm; ráčna; prodlužovací nástavec 125 mm; univerzální kardan; hlavice na svíčky 16 a 21 mm
- FMHT0-74298: 10; 11; 12; 13; 14; 15; 16; 17; 18; 19 mm

| STANLEY | popis | | | | Cena bez DPH | Cena s DPH |
|-------------|---------------------------------|---|---|---------------|--------------|------------|
| FMHT0-74295 | 48dílná sada 1/4" nářadí | - | 1 | 3253560742959 | 1 362,81 | 1 649,00 |
| FMHT0-74296 | 38dílná sada 3/8" nářadí | - | 1 | 3253560742966 | 1 362,81 | 1 649,00 |
| FMHT0-74297 | 20dílná sada 1/2" nářadí | - | 1 | 3253560742973 | 1 362,81 | 1 649,00 |
| FMHT0-74298 | 10dílná sada očkoplochých klíčů | - | 1 | 3253560742980 | 1 362,81 | 1 649,00 |

FATMAX® KUFR NA NÁŘADÍ PRO TECHNIKY S NÁŘADÍM

STANLEY
FATMAX



- Kufř FMST1-72383; 5m 1-33-552; popisovače 0-47-316; úhelník 0-46-825; torpedo vodováha 0-42-294; nože 0-10-253 a 1-10-418; pilník 0-22-455; pila 1-20-110; kladivo 1-54-685; sada zástrčných klíčů 0-69-253; sada bitů 1-13-906; šroubováky paralelní: 2,5 x 50 mm; 3,5 x 75 mm; 4 x 100 mm; 5,5 x 125 mm; ploché 8 x 175 mm; Ph1 x 100 mm; Ph2 x 125 mm; Pz1 x 100 mm; Pz2 x 125 mm;

nastavitelný klíč 250 mm 1-87-470; sada očkoplochých klíčů 7; 8; 10; 11; 12; 13; 14; 16; 17; 18; 19 mm; 1/2" ráčna 1-13-708; 1/2" prodlužovací nástavec 130 mm 1-17-260; sada 1/2" 6hranných hlavice: 10; 13; 14; 15; 16; 17; 18; 19; 22; 24; 27; 30; 32 mm; nůžky STHT0-14103; sada kleští: odizolovávací, boční; Siko

| STANLEY | počet ks | | | | Cena bez DPH | Cena s DPH |
|-------------|----------|---|---|---------------|--------------|------------|
| FMST1-75530 | 100 | - | 1 | 3253561755309 | 13 635,54 | 16 499,00 |

SADY KLÍČŮ

SADY OČKOPLOCHÝCH A RÁČNOVÝCH KLÍČŮ

STANLEY



- Chromovaný, leštěný povrch pro vyšší odolnost proti korozi
 - 12hranné očko vyhnuté o 15°
 - Ráčna v očku umožňuje práci bez nutnosti sejmutí klíče z matice
 - Praktický plastový držák
 - Vyrobené z chrom-vanadové oceli
- STMT82842-0: 8; 10; 12; 13; 14; 17; 19 mm
 - STMT82843-0: 8; 9; 10; 11; 12; 13; 14; 15; 16; 17; 18; 19 mm
 - STMT82846-0: 8; 10; 12; 13; 14; 17; 19 mm
 - STMT82847-0: 8; 9; 10; 11; 12; 13; 14; 15; 16; 17; 18; 19 mm

| STANLEY | popis | | | | Cena bez DPH | Cena s DPH |
|-------------|---------------------------------|---|---|---------------|--------------|------------|
| STMT82842-0 | 7dílná sada očkoplochých klíčů | X | 1 | 3253560828424 | 595,04 | 720,00 |
| STMT82843-0 | 12dílná sada očkoplochých klíčů | X | 1 | 3253560828431 | 1 020,66 | 1 235,00 |
| STMT82846-0 | 7dílná sada ráčnových klíčů | X | 1 | 3253560828462 | 1 362,81 | 1 649,00 |
| STMT82847-0 | 12dílná sada ráčnových klíčů | X | 1 | 3253560828479 | 2 478,51 | 2 999,00 |

SADY OČKOPLOCHÝCH A RÁČNOVÝCH KLÍČŮ FATMAX®

STANLEY FATMAX



- Chromovaný, matný povrch pro vyšší odolnost proti korozi
 - 12hranné očko vyhnuté o 15°
 - Ráčna v očku umožňuje práci bez nutnosti sejmutí klíče z matice
 - Praktický držák klíčů
 - Vyrobené z chrom-vanadové oceli
 - Profil očka umožňuje lepší přenos kroutícího momentu na matici
- FMMT82844-0: 8; 10; 12; 13; 14; 17; 19 mm
 - FMMT82845-0: 8; 9; 10; 11; 12; 13; 14; 15; 16; 17; 18; 19 mm
 - FMMT82848-0: 8; 10; 12; 13; 14; 17; 19 mm
 - FMMT82849-0: 8; 9; 10; 11; 12; 13; 14; 15; 16; 17; 18; 19 mm
 - FMMT82900-0: 8; 10; 12; 13; 14; 17; 19 mm

| STANLEY | popis | | | | Cena bez DPH | Cena s DPH |
|-------------|--------------------------------------|---|---|---------------|--------------|------------|
| FMMT82844-0 | 7dílná sada očkoplochých klíčů | X | 1 | 3253560828448 | 765,29 | 926,00 |
| FMMT82845-0 | 12dílná sada očkoplochých klíčů | X | 1 | 3253560828455 | 1 197,52 | 1 449,00 |
| FMMT82848-0 | 7dílná sada ráčnových klíčů | X | 1 | 3253560828486 | 1 569,42 | 1 899,00 |
| FMMT82849-0 | 12dílná sada ráčnových klíčů | X | 1 | 3253560828493 | 2 726,45 | 3 299,00 |
| FMMT82900-0 | 7dílná sada krátkých ráčnových klíčů | X | 1 | 3253560829001 | 1 569,42 | 1 899,00 |

SADY OBOUSTRANNÝCH OTEVŘENÝCH KLÍČŮ FATMAX®

STANLEY FATMAX



- Chromovaný, matný povrch pro vyšší odolnost proti korozi
 - Praktický držák klíčů
 - Vyrobené z chrom-vanadové oceli
 - Obě ústí klíče s profilem Anti-Slip
- FMMT82901-0: 6x7; 8x9; 10x11; 12x13; 14x15; 16x17; 18x19 mm
 - FMMT82902-0: 6x7; 8x9; 10x11; 12x13; 14x15; 16x17; 18x19; 20x22; 21x23; 24x26; 25x28; 30x32 mm

| STANLEY | popis | | | | Cena bez DPH | Cena s DPH |
|-------------|-------------------------------|---|---|---------------|--------------|------------|
| FMMT82901-0 | 7dílná sada otevřených klíčů | X | 1 | 3253560829018 | 765,29 | 926,00 |
| FMMT82902-0 | 12dílná sada otevřených klíčů | X | 1 | 3253560829025 | 2 065,29 | 2 499,00 |

OČKOPLOCHÉ RÁČNOVÉ KLÍČE

STANLEY



- Ráčna v očku umožňuje práci bez nutnosti sejmutí klíče z matice
- 5° krok ráčny umožňuje práci tam, kde minimální pootočení 12hranného (30°) nebo otevřeného klíče (60°) znemožňuje jejich použití

- Chromovaný, leštěný povrch velmi odolný vůči korozi

| STANLEY | rozměry v mm | | | | Cena bez DPH | Cena s DPH |
|----------|--------------|---|----|---------------|--------------|------------|
| 4-89-934 | 8 | X | 10 | 3253564899345 | 195,04 | 236,00 |
| 4-89-935 | 9 | X | 10 | 3253564899352 | 195,04 | 236,00 |
| 4-89-936 | 10 | X | 10 | 3253564899369 | 228,93 | 277,00 |
| 4-89-937 | 12 | X | 10 | 3253564899376 | 246,28 | 298,00 |
| 4-89-938 | 13 | X | 10 | 3253564899383 | 254,55 | 308,00 |
| 4-89-939 | 14 | X | 10 | 3253564899390 | 263,64 | 319,00 |
| 4-89-940 | 15 | X | 10 | 3253564899406 | 280,17 | 339,00 |
| 4-89-941 | 16 | X | 10 | 3253564899413 | 288,43 | 349,00 |
| 4-89-942 | 17 | X | 10 | 3253564899420 | 314,05 | 380,00 |
| 4-89-943 | 18 | X | 10 | 3253564899437 | 322,31 | 390,00 |
| 4-89-944 | 19 | X | 10 | 3253564899444 | 331,40 | 401,00 |

RÁČNOVÉ OČKOPLOCHÉ KLÍČE S PŘEPÍNAČÍ PÁČKOU

STANLEY



- 72 zubů mechanismu zajišťuje jemný 5° krok
- Matný, chromovaný povrch

- Profil očka umožňuje lepší přenos kroutícího momentu na matici

| STANLEY | rozměry v mm | | | | Cena bez DPH | Cena s DPH |
|----------|--------------|---|----|---------------|--------------|------------|
| 1-17-377 | 6 | - | 10 | 3253561173776 | 254,55 | 308,00 |
| 1-17-378 | 7 | - | 10 | 3253561173783 | 254,55 | 308,00 |
| 1-13-301 | 8 | - | 10 | 3253561133015 | 254,55 | 308,00 |
| 1-13-302 | 9 | - | 10 | 3253561133022 | 254,55 | 308,00 |
| 1-13-303 | 10 | - | 10 | 3253561133039 | 271,90 | 329,00 |
| 1-13-300 | 11 | - | 10 | 3253561133008 | 288,43 | 349,00 |
| 1-13-304 | 12 | - | 10 | 3253561133046 | 305,79 | 370,00 |
| 1-13-305 | 13 | - | 10 | 3253561133053 | 331,40 | 401,00 |
| 1-13-306 | 14 | - | 10 | 3253561133060 | 331,40 | 401,00 |
| 1-13-307 | 15 | - | 10 | 3253561133077 | 339,67 | 411,00 |
| 1-13-308 | 16 | - | 10 | 3253561133084 | 357,02 | 432,00 |
| 1-13-309 | 17 | - | 10 | 3253561133091 | 373,55 | 452,00 |
| 1-13-310 | 18 | - | 10 | 3253561133107 | 408,26 | 494,00 |
| 1-13-311 | 19 | - | 10 | 3253561133114 | 424,79 | 514,00 |
| 1-17-370 | 21 | - | 10 | 3253561173707 | 535,54 | 648,00 |
| 1-17-371 | 22 | - | 10 | 3253561173714 | 535,54 | 648,00 |
| 1-17-372 | 24 | - | 5 | 3253561173721 | 638,02 | 772,00 |
| 1-17-373 | 27 | - | 5 | 3253561173738 | 1 114,88 | 1 349,00 |
| 1-17-374 | 30 | - | 5 | 3253561173745 | 1 280,17 | 1 549,00 |
| 1-13-460 | 32 | - | 5 | 3253561134609 | 1 445,45 | 1 749,00 |

OBOUSTRANNÉ OTEVŘENÉ KLÍČE

STANLEY

- Vyrobené z chrom-vanadové oceli
- Ústí klíče vykloněné o 15° od osy těla klíče

- Matný chromovaný povrch



| STANLEY | rozměry v mm | | | | Cena bez DPH | Cena s DPH |
|----------|--------------|---|---|---------------|--------------|------------|
| 4-87-096 | 6 x 7 | X | 6 | 3253564870962 | 109,92 | 133,00 |
| 4-87-097 | 8 x 9 | X | 6 | 3253564870979 | 119,01 | 144,00 |
| 4-87-098 | 10 x 11 | X | 6 | 3253564870986 | 119,01 | 144,00 |
| 4-87-099 | 12 x 13 | X | 6 | 3253564870993 | 135,54 | 164,00 |
| 4-87-100 | 14 x 15 | X | 6 | 3253564871006 | 143,80 | 174,00 |
| 4-87-101 | 16 x 17 | X | 6 | 3253564871013 | 152,89 | 185,00 |
| 4-87-102 | 18 x 19 | X | 6 | 3253564871020 | 186,78 | 226,00 |
| 4-87-103 | 20 x 22 | X | 6 | 3253564871037 | 212,40 | 257,00 |
| 4-87-104 | 21 x 23 | X | 6 | 3253564871044 | 254,55 | 308,00 |
| 4-87-105 | 24 x 27 | X | 4 | 3253564871051 | 314,05 | 380,00 |
| 4-87-106 | 25 x 28 | X | 4 | 3253564871068 | 348,76 | 422,00 |
| 4-87-107 | 30 x 32 | X | 4 | 3253564871075 | 442,15 | 535,00 |

OČKOPLOCHÉ KLÍČE

STANLEY

- Vyrobené z chrom-vanadové oceli
- Ústí klíče vykloněné o 15° od osy těla klíče
- Matný chromovaný povrch

- Maxi-Drive profil očka umožňuje lepší přenos kroutícího momentu na matici
- 12hranné očko vyhnuté o 15°



| STANLEY | rozměry v mm | | | | Cena bez DPH | Cena s DPH |
|----------|--------------|---|---|---------------|--------------|------------|
| 4-87-066 | 6 | X | 6 | 3253564870665 | 101,65 | 123,00 |
| 4-87-057 | 7 | X | 6 | 3253564870573 | 101,65 | 123,00 |
| 4-87-058 | 8 | X | 6 | 3253564870580 | 101,65 | 123,00 |
| 4-87-069 | 9 | X | 6 | 3253564870696 | 101,65 | 123,00 |
| 4-87-070 | 10 | X | 6 | 3253564870702 | 109,92 | 133,00 |
| 4-87-071 | 11 | X | 6 | 3253564870719 | 109,92 | 133,00 |
| 4-87-072 | 12 | X | 6 | 3253564870726 | 109,92 | 133,00 |
| 4-87-073 | 13 | X | 6 | 3253564870733 | 119,01 | 144,00 |
| 4-87-074 | 14 | X | 6 | 3253564870740 | 119,01 | 144,00 |
| 4-87-075 | 15 | X | 6 | 3253564870757 | 127,27 | 154,00 |
| 4-87-076 | 16 | X | 6 | 3253564870764 | 135,54 | 164,00 |
| 4-87-077 | 17 | X | 6 | 3253564870771 | 143,80 | 174,00 |
| 4-87-078 | 18 | X | 6 | 3253564870788 | 161,16 | 195,00 |
| 4-87-079 | 19 | X | 6 | 3253564870795 | 169,42 | 205,00 |
| 4-87-080 | 20 | X | 6 | 3253564870801 | 186,78 | 226,00 |
| 4-87-081 | 21 | X | 6 | 3253564870818 | 186,78 | 226,00 |
| 4-87-082 | 22 | X | 6 | 3253564870825 | 212,40 | 257,00 |
| 4-87-083 | 23 | X | 6 | 3253564870832 | 212,40 | 257,00 |
| 4-87-084 | 24 | X | 4 | 3253564870849 | 228,93 | 277,00 |
| 4-87-087 | 27 | X | 4 | 3253564870870 | 297,52 | 360,00 |
| 4-87-090 | 30 | X | 4 | 3253564870900 | 331,40 | 401,00 |
| 4-87-092 | 32 | X | 4 | 3253564870924 | 357,02 | 432,00 |

6DÍLNÁ SADA KLOBOVÝCH RÁČNOVÝCH OČKOPLOCHÝCH KLÍČŮ

STANLEY



- Obsah sady: 8 x 8; 10 x 10; 12 x 12; 13 x 13; 17 x 17; 19 x 19 mm
- Ráčna v očku umožňuje práci bez nutnosti sejmout klíče z matice

- Chromovaný, leštěný povrch velmi odolný vůči korozi
- Praktický plastový držák pro ukládání - přenášení sady

| STANLEY | počet ks | | | | Cena bez DPH | Cena s DPH |
|----------|----------|---|---|---------------|--------------|------------|
| 4-91-444 | 6 | X | 2 | 3253564914444 | 1 528,10 | 1 849,00 |

6DÍLNÁ SADA OČKOPLOCHÝCH RÁČNOVÝCH KLÍČŮ

STANLEY



- Obsah sady: 10 x 10; 12 x 12; 13 x 13; 16 x 16; 17 x 17; 19 x 19 mm
- Ráčna v očku umožňuje práci bez nutnosti sejmout klíče z matice

- Chromovaný, leštěný povrch velmi odolný vůči korozi
- Praktický plastový držák pro ukládání - přenášení sady

| STANLEY | počet ks | | | | Cena bez DPH | Cena s DPH |
|----------|----------|---|---|---------------|--------------|------------|
| 4-89-907 | 6 | X | 2 | 3253564899079 | 1 280,17 | 1 549,00 |

SADY OBOUSTRANNÝCH OTEVŘENÝCH KLÍČŮ

STANLEY



- 4-87-051: 6 x 7; 8 x 9; 10 x 11; 12 x 13; 14 x 15; 16 x 17 mm

- 4-87-052: 6 x 7; 8 x 9; 10 x 11; 12 x 13; 14 x 15; 16 x 17; 18 x 19; 20 x 21 mm

| STANLEY | počet ks | | | | Cena bez DPH | Cena s DPH |
|----------|----------|---|---|---------------|--------------|------------|
| 4-87-051 | 6 | X | 2 | 3253564870511 | 767,77 | 929,00 |
| 4-87-052 | 8 | X | 2 | 3253564870528 | 1 114,88 | 1 349,00 |

SADY OČKOPLOCHÝCH KLÍČŮ

STANLEY



- 4-87-053: 10; 11; 13; 14; 15; 17 mm

- 4-87-054: 8; 10; 11; 13; 14; 15; 17; 22 mm

| STANLEY | počet ks | | | | Cena bez DPH | Cena s DPH |
|----------|----------|---|---|---------------|--------------|------------|
| 4-87-053 | 6 | X | 2 | 3253564870535 | 680,99 | 824,00 |
| 4-87-054 | 8 | X | 2 | 3253564870542 | 1 032,23 | 1 249,00 |

NASTAVITELNÉ KLÍČE

STANLEY



- Kované z vysoce jakostní chrom-vanadové oceli
- Vroubkovaný seřizovací šnek
- Chromovaný povrch pro zvýšení odolnosti vůči povětrnostním vlivům, leštěné čelisti
- 23° úhel sklonu hlavy pro lepší přístup k hlavě šroubu / matici

| STANLEY | rozměry v mm | | | | Cena bez DPH | Cena s DPH |
|----------|--------------|---|---|---------------|--------------|------------|
| 0-87-366 | 20 / 150 | X | 6 | 3253560873660 | 238,02 | 288,00 |
| 1-87-366 | 20 / 150 | - | 2 | 3253561873669 | 228,93 | 277,00 |
| 0-87-368 | 24 / 200 | X | 6 | 3253560873684 | 271,90 | 329,00 |
| 1-87-368 | 24 / 200 | - | 2 | 3253561873683 | 263,64 | 319,00 |
| 0-87-470 | 29 / 250 | X | 6 | 3253560874704 | 331,40 | 401,00 |
| 1-87-470 | 29 / 250 | - | 2 | 3253561874703 | 322,31 | 390,00 |
| 0-87-472 | 34 / 300 | X | 6 | 3253560874728 | 467,77 | 566,00 |
| 1-87-472 | 34 / 300 | - | 2 | 3253561874727 | 458,68 | 555,00 |
| 1-87-473 | 44 / 375 | - | 2 | 3253561874734 | 866,94 | 1 049,00 |

NASTAVITELNÉ KLÍČE

STANLEY



- Otvor pro zavěšení
- Chráněné fosfátováním proti korozi
- Kované z vysoce jakostní chrom-vanadové oceli
- Frézovaný povrch hlavy s metrickou a palcovou stupnicí
- Široké uplatnění v oborech jako jsou stavební, instalatérský, automobilový apod.
- Ergonomická bimateriální rukojeť pro pohodlné a pevné uchopení

| STANLEY | rozměry v mm | | | | Cena bez DPH | Cena s DPH |
|----------|--------------|---|---|---------------|--------------|------------|
| 0-90-947 | 24 / 150 | X | 2 | 3253560909475 | 220,66 | 267,00 |
| 0-90-948 | 29 / 200 | X | 2 | 3253560909482 | 246,28 | 298,00 |
| 0-90-949 | 33 / 250 | X | 2 | 3253560909499 | 314,05 | 380,00 |
| 0-90-950 | 39 / 300 | X | 2 | 3253560909505 | 450,41 | 545,00 |
| 2-90-947 | 24 / 150 | - | 6 | 3253562909473 | 220,66 | 267,00 |
| 2-90-948 | 29 / 200 | - | 6 | 3253562909480 | 246,28 | 298,00 |
| 2-90-949 | 33 / 250 | - | 6 | 3253562909497 | 314,05 | 380,00 |
| 2-90-950 | 39 / 300 | - | 6 | 3253562909503 | 450,41 | 545,00 |

SADY ZÁSTRČNÝCH KLÍČŮ

STANLEY



- Z křemíkové oceli
- Povrchová úprava fosfátováním
- V kompaktním plastovém držáku
- 1-13-976: 1,5; 2; 2,5; 3; 4; 5; 6; 8; 10 mm (prodloužené s kuličkou)
- 1-13-929: 1,5; 2; 2,5; 3; 4; 5; 6; 8; 10 mm
- 1-13-947: 1,5; 2; 2,5; 3; 4; 5; 6; 8; 10 mm (prodloužené)

| STANLEY | počet ks | | | | Cena bez DPH | Cena s DPH |
|----------|----------|---|---|---------------|--------------|------------|
| 1-13-976 | 9 | - | 1 | 3253561139765 | 382,64 | 463,00 |
| 1-13-929 | 9 | - | 1 | 3253561139291 | 297,52 | 360,00 |
| 1-13-947 | 9 | - | 1 | 3253561139475 | 322,31 | 390,00 |

NOŽOVÉ SADY ZÁSTRČNÝCH METRICKÝCH ŠESTIHRANNÝCH KLÍČŮ

STANLEY



- Kompaktní skládací, kapesní nožové sady
- Barevné kódování nožových sad pro snadný výběr
- Červený=metrické
- 4-69-261 – 1,5; 2; 2,5; 3; 4; 5; 6 mm
- 4-69-262 – 2,5; 3; 4; 5; 6; 8; 10 mm

| STANLEY | počet ks | | | | Cena bez DPH | Cena s DPH |
|----------|----------|---|----|---------------|--------------|------------|
| 4-69-261 | 7 | X | 12 | 3253564692618 | 169,42 | 205,00 |
| 4-69-262 | 7 | X | 12 | 3253564692625 | 238,02 | 288,00 |

NOŽOVÁ SADA ZÁSTRČNÝCH KLÍČŮ TORX

STANLEY



- Obsah sady: T9; T10; T15; T20; T25; T27; T30; T40
- Zelený=Torx

| STANLEY | počet ks | | | | Cena bez DPH | Cena s DPH |
|----------|----------|---|----|---------------|--------------|------------|
| 4-69-263 | 8 | X | 12 | 3253564692632 | 238,02 | 288,00 |

SADY ŠESTIHRANNÝCH ZÁSTRČNÝCH KLÍČŮ

STANLEY



- Sady v praktickém plastovém držáku se závěsným očkem
- 0-69-251 – 1,5; 2; 2,5; 3; 4; 5; 5,5; 6 mm
- 0-69-252 – 1/16; 5/64; 3/32; 1/8; 5/32; 3/16; 7/32; 1/4"
- 0-69-253 – 1,5; 2; 2,5; 3; 4; 5; 5,5; 6; 8; 10 mm
- 0-69-256 – 1,5; 2; 2,5; 3; 4; 5; 6; 8; 10 mm (s kuličkou)
- 0-69-257 – 1/16"; 5/64"; 3/32"; 7/64"; 1/8"; 9/64"; 5/32"; 3/16"; 7/32"; 1/4"; 5/16"; 3/8"

| STANLEY | počet ks | | | | Cena bez DPH | Cena s DPH |
|----------|----------|---|----|---------------|--------------|------------|
| 0-69-251 | 8 | X | 12 | 3253560692513 | 93,39 | 113,00 |
| 0-69-252 | 8 | X | 12 | 3253560692520 | 93,39 | 113,00 |
| 0-69-253 | 10 | X | 12 | 3253560692537 | 169,42 | 205,00 |
| 0-69-256 | 9 | X | 6 | 3253560692568 | 365,29 | 442,00 |
| 0-69-257 | 11 | X | 6 | 3253560692575 | 408,26 | 494,00 |

9DÍLNÁ SADA 6HRANNÝCH ZÁSTRČNÝCH KLÍČŮ S KULIČKOU V NASAZOVACÍ RUKOJETI

STANLEY



- Obsah sady: 1,5; 2; 2,5; 3; 4; 5; 6; 8; 10 mm
- Multifunkční rukojeť lze nasadit buď jako „L“ prodloužení ramene klíče pro dosažení maximální síly, nebo jako „T“ pro dosažení maximální přesnosti rozložení působící síly
- Vyrobeny z vysoce jakostní chrom-vanadové oceli
- Možnost použití při náklonu do 25°

| STANLEY | počet ks | | | | Cena bez DPH | Cena s DPH |
|----------|----------|---|----|---------------|--------------|------------|
| 0-89-904 | 9 | X | 10 | 3253560899042 | 535,54 | 648,00 |

KLEŠTĚ

SNADNÉ POUŽITÍ A OVLADATELNOST

Tepelně zušlechtnuté čelisti s povrchovou úpravou zaručují vyšší pevnost

Ergonomické měkké rukojeti ze dvou materiálů zvyšují komfort

V nabídce jsou 4 modely: boční, kombinované, koncové a prodloužené

Kombinovaný převodový mechanismus poskytuje až o 41 % vyšší výkon

Kovaná konstrukce z uhlíkové oceli zaručuje odolnost



| STANLEY | popis | | | | Cena bez DPH | Cena s DPH |
|-------------|--|---|---|---------------|--------------|------------|
| FMHT0-70813 | kombinační | X | 6 | 3253560708139 | 442,15 | 535,00 |
| FMHT0-70814 | boční štípací | X | 6 | 3253560708146 | 382,64 | 463,00 |
| FMHT0-70812 | prodloužené | X | 6 | 3253560708122 | 382,64 | 463,00 |
| FMHT0-71851 | čelní štípací | X | 2 | 3253560718510 | 382,64 | 463,00 |
| FMHT0-72415 | kombinační, boční štípací, prodloužené | X | 2 | 3253560724153 | 1 197,52 | 1 449,00 |

FATMAX® KLEŠTĚ

STANLEY
FATMAX

- Kované a tepelně zušlechťené z oceli s vysokým podílem chromu pro dlouhou životnost a vysokou odolnost

- Ručně broušené, indukčně kalené stříhací čelisti
- Bimateriální rukojeti, ergonomicky tvarované
- Odpovídající DIN/ISO/ANSI normám

0-89-858
0-89-859



0-89-869
0-89-870



0-89-860
0-89-861



0-89-875



0-89-874



0-84-496



0-89-871
0-89-872



0-89-873





0-84-495



0-89-866
0-89-867
0-89-868



Made in France

| STANLEY | popis |  |  |  | Cena bez DPH | Cena s DPH |
|----------|-------------------------------------|---|--|---|--------------|------------|
| 0-89-874 | na stříhání kabelů, 215 mm | X | 4 | 3253560898748 | 373,55 | 452,00 |
| 0-89-875 | čelní štípací, 160 mm | X | 4 | 3253560898755 | 365,29 | 442,00 |
| 0-89-858 | boční štípací, 152 mm | X | 4 | 3253560898588 | 305,79 | 370,00 |
| 0-89-859 | boční štípací, 190 mm | X | 4 | 3253560898595 | 339,67 | 411,00 |
| 0-89-860 | spec. tvrzené boční štípací, 175 mm | X | 4 | 3253560898601 | 357,02 | 432,00 |
| 0-89-861 | spec. tvrzené boční štípací, 200 mm | X | 4 | 3253560898618 | 382,64 | 463,00 |
| 0-89-866 | kombinační, 160 mm | X | 4 | 3253560898663 | 331,40 | 401,00 |
| 0-89-867 | kombinační, 180 mm | X | 4 | 3253560898670 | 357,02 | 432,00 |
| 0-89-868 | kombinační, 200 mm | X | 4 | 3253560898687 | 382,64 | 463,00 |
| 0-89-869 | s prodlouženými čelistmi, 160 mm | X | 4 | 3253560898694 | 331,40 | 401,00 |
| 0-89-870 | s prodlouženými čelistmi, 200 mm | X | 4 | 3253560898700 | 339,67 | 411,00 |
| 0-89-871 | se zahnutými čelistmi, 160 mm | X | 4 | 3253560898717 | 331,40 | 401,00 |
| 0-89-872 | se zahnutými čelistmi, 200 mm | X | 4 | 3253560898724 | 357,02 | 432,00 |
| 0-89-873 | odizolovávací, 160 mm | X | 4 | 3253560898731 | 373,55 | 452,00 |
| 0-84-495 | s plochými čelistmi, 152 mm | X | 4 | 3253560844950 | 254,55 | 308,00 |
| 0-84-496 | s kulatými čelistmi, 165 mm | X | 4 | 3253560844967 | 339,67 | 411,00 |

FATMAX® MINIKLEŠTĚ

STANLEY
FATMAX

- Kované a tepelně zušlechtně z oceli s vysokým podílem chromu pro dlouhou životnost a vysokou odolnost

- Ručně broušené, indukčně kalené stříhací čelisti
- Bimateriální rukojeti, ergonomicky tvarované
- Odpovídající DIN/ISO/ANSI normám



Made in France

| STANLEY | popis | | | | Cena bez DPH | Cena s DPH |
|-------------|-------------------------------------|---|---|---------------|--------------|------------|
| FMHT0-80516 | kombinační, 120 mm | X | 4 | 3253560805166 | 195,04 | 236,00 |
| FMHT0-80517 | s prodlouženými čelistmi, 125 mm | X | 4 | 3253560805173 | 195,04 | 236,00 |
| FMHT0-80518 | boční štípací, 110 mm | X | 4 | 3253560805180 | 195,04 | 236,00 |
| FMHT0-80519 | čelní štípací, 105 mm | X | 4 | 3253560805197 | 204,13 | 247,00 |
| FMHT0-80520 | s prodl. čelistmi (úzké), 150 mm | X | 4 | 3253560805203 | 204,13 | 247,00 |
| FMHT0-80523 | s prodl. zahnutými čelistmi, 130 mm | X | 4 | 3253560805234 | 204,13 | 247,00 |
| FMHT0-80524 | 3dílná sada minikleští | X | 2 | 3253560805241 | 638,02 | 772,00 |
| FMHT0-80541 | 6dílná sada minikleští | X | 2 | 3253560805418 | 1 032,23 | 1 249,00 |

FATMAX® IZOLOVANÉ KLEŠTĚ VDE

STANLEY
FATMAX

- Každý kus je testován napětím 10 000 V
- Čep umožňující lehké stříhání se sníženou námahou
- Chromované čelisti odolné proti korozi
- Tepelně zušlechtněný výkovek, indukčně kalená stříhací ostří

- Bimateriální rukojeti s chránitky pro větší bezpečí a pohodlí při práci
- V souladu s normami EN60900, IEC/CEI900, VDE0680



0-84-003
0-84-004
0-84-009

0-84-010

0-84-008

0-84-006
0-84-007

Made in France

| STANLEY | popis | | | | Cena bez DPH | Cena s DPH |
|----------|----------------------------------|---|---|---------------|--------------|------------|
| 0-84-000 | kombinační, 150 mm | X | 4 | 3253560840006 | 416,53 | 504,00 |
| 0-84-001 | kombinační, 175 mm | X | 4 | 3253560840013 | 424,79 | 514,00 |
| 0-84-002 | kombinační, 200 mm | X | 4 | 3253560840020 | 442,15 | 535,00 |
| 0-84-003 | boční štípací, 180 mm | X | 4 | 3253560840037 | 442,15 | 535,00 |
| 0-84-004 | boční štípací, 200 mm | X | 4 | 3253560840044 | 493,39 | 597,00 |
| 0-84-006 | s prodlouženými čelistmi, 160 mm | X | 4 | 3253560840068 | 382,64 | 463,00 |
| 0-84-007 | s prodlouženými čelistmi, 200 mm | X | 4 | 3253560840075 | 424,79 | 514,00 |
| 0-84-008 | se zahnutými čelistmi, 200 mm | X | 4 | 3253560840082 | 442,15 | 535,00 |
| 0-84-009 | boční štípací úzké, 160 mm | X | 4 | 3253560840099 | 382,64 | 463,00 |
| 0-84-010 | odizolovávací, 160 mm | X | 4 | 3253560840105 | 424,79 | 514,00 |
| 0-84-016 | čelní štípací, 160 mm | X | 4 | 3253560840167 | 442,15 | 535,00 |
| 0-84-294 | síko kleště, 255 mm | X | 4 | 3253560842949 | 467,77 | 566,00 |

0-84-294

0-84-016

FATMAX® SIKO KLEŠTĚ

STANLEY
FATMAX



- Snadné použití díky PushLock™ uvolňovacímu tlačítku pro přestavení čelistí
- Indukčně kalené čelisti pro zajištění vysoké odolnosti a dlouhé životnosti
- Kovaná, velmi pevná konstrukce těla
- Ergonomicky tvarované bimateriální rukojeti pro pevné a pohodlné držení

- Optimální tvar čelistí - umožňuje snadný přístup i do omezeného prostoru a rozšiřuje možnosti použití
- Variabilní nastavování čelistí - každé kleště této řady mají 17 nastavitelných poloh

| STANLEY | délka v mm | hmotnost v g | | | | Cena bez DPH | Cena s DPH |
|----------|------------|--------------|---|---|---------------|--------------|------------|
| 0-84-647 | 203 | 198 | X | 4 | 3253560846473 | 382,64 | 463,00 |
| 0-84-648 | 254 | 380 | X | 4 | 3253560846480 | 424,79 | 514,00 |
| 0-84-649 | 304 | 630 | X | 4 | 3253560846497 | 509,92 | 617,00 |

FATMAX® SIKO KLEŠTĚ

STANLEY
FATMAX



- Snadné použití díky PushLock™ uvolňovacímu tlačítku pro přestavení čelistí
- Indukčně kalené čelisti pro zajištění vysoké odolnosti a dlouhé životnosti
- Kovaná, velmi pevná konstrukce těla

- Ergonomicky tvarované bimateriální rukojeti pro pevné a pohodlné držení
- Laserem vyznačené polohy usnadňující nastavení požadované pozice

| STANLEY | délka v mm | | | | Cena bez DPH | Cena s DPH |
|----------|------------|---|---|---------------|--------------|------------|
| 0-84-645 | 150 | X | 4 | 3253560846459 | 365,29 | 442,00 |
| 0-84-646 | 200 | X | 4 | 3253560846466 | 382,64 | 463,00 |

KRIMPOVACÍ KLEŠTĚ

STANLEY



- Pro lisování předizolovaných spojek průřezu 1,5 - 2,5 - 6 mm² max. a neizolovaných spojek průřezu 1,5 - 6 mm² max.

- Odizolování kabelů od 0,75 do 6 mm²

| STANLEY | délka v mm | | | | Cena bez DPH | Cena s DPH |
|-------------|------------|---|----|---------------|--------------|------------|
| STHT0-75414 | 220 | X | 10 | 3253560754143 | 143,80 | 174,00 |

DĚROVACÍ KLEŠTĚ

STANLEY



- Vhodné pro děrování kůže a látek
- 6 různých průměrů otvorů: 3; 3,2; 3,5; 4; 4,5; 5 mm

- Ergonomické rukojeti
- Chromovaný povrch kleští

| STANLEY | délka v mm | | | | Cena bez DPH | Cena s DPH |
|-------------|------------|---|----|---------------|--------------|------------|
| STHT0-75044 | 220 | X | 15 | 3253560750442 | 382,64 | 463,00 |

UNIVERZÁLNÍ NÁŘADÍ 14 V 1

STANLEY



- Bezpečný zajišťovací mechanismus pro snadnou a bezpečnou volbu nástroje
- Odolné a pevné tělo s ocelovými vložkami
- Kompaktní a sklápěcí konstrukce
- Nástroje lze zajistit v poloze 90°, 135° a 180°
- Funkce nástroje: nástrčné klíče: 10, 11, 12 a 13 mm; šroubovací nástavce 1/4"; ploché - 2 x šestihránné; 2 x Ph; 2 x nožová čepel; pilník; pilka a otvírák na konzervy

| STANLEY | popis | | | | Cena bez DPH | Cena s DPH |
|-------------|--------|---|---|---------------|--------------|------------|
| STHT0-70695 | 14 v 1 | X | 4 | 3253560706951 | 424,79 | 514,00 |

FATMAX® MULTIFUNKČNÍ NÁSTROJ 16 V 1

STANLEY
FATMAX

- Odolná kovová konstrukce
- Pryžové rukojeti pro pevný úchop
- Černěný povrch příslušenství
- Kleště, štípačky, nůžky, nůž, pilka, 4 x šroubovák, otvírák na plechovky i láhve, pilník, 5cm měřítko

| STANLEY | popis | | | | Cena bez DPH | Cena s DPH |
|-------------|--------|---|---|---------------|--------------|------------|
| FMHT0-72414 | 16 v 1 | X | 4 | 3253560724146 | 424,79 | 514,00 |

FATMAX® ODIZOLOVÁVACÍ KLEŠTĚ

STANLEY
FATMAX

- Pro odizolování kabelů Ø 10 až 22 mm
- Možnost nastavení délky odizolovaného kabelu
- Bimateriální rukojeť pro pohodlné držení

| STANLEY | hmotnost v g | | | | Cena bez DPH | Cena s DPH |
|-------------|--------------|---|---|---------------|--------------|------------|
| FMHT0-96230 | 350 | X | 4 | 3253560962302 | 509,92 | 617,00 |

SADY KLEŠTÍ CONTROLGRIP

STANLEY



- Bimateriální ergonomická rukojeť pro pohodlné držení
- Kované z karbonové oceli
- Všechny exponované ocelové povrchy jsou přebroušené a chráněné proti korozi
- Indukčně kalená ostří, temperované čelisti pro dlouhou životnost
- STHT0-74471: Kombinační, boční, SIKO
- STHT0-75094: Kombinační, boční, prodloužené

| STANLEY | popis | | | | Cena bez DPH | Cena s DPH |
|-------------|-------------|---|---|---------------|--------------|------------|
| STHT0-74471 | 3dílná sada | X | 6 | 3253560744717 | 680,99 | 824,00 |
| STHT0-75094 | 3dílná sada | X | 6 | 3253560750947 | 595,04 | 720,00 |

KLEŠTĚ CONTROLGRIP



SNADNÉ POUŽITÍ A OVLADATELNOST

Indukčně kalená ostří,
temperované čelisti
pro dlouhou životnost

Bimateriální ergonomická
rukojeť pro pohodlné držení

Kované z karbonové oceli



| STANLEY | původní kód | popis |  |  |  | Cena bez DPH | Cena s DPH |
|-------------|-------------|-------------------------|---|---|---|--------------|------------|
| STHTO-74361 | 0-84-076 | SIKO, 250 mm | X | 6 | 3253560743611 | 331,40 | 401,00 |
| STHTO-74362 | 0-84-054 | boční štípací, 150 mm | X | 12 | 3253560743628 | 238,02 | 288,00 |
| STHTO-74363 | 0-84-053 | prodloužené, 150 mm | X | 12 | 3253560743635 | 212,40 | 257,00 |
| STHTO-74364 | 0-84-625 | prodloužené, 200 mm | X | 12 | 3253560743642 | 228,93 | 277,00 |
| STHTO-74367 | 0-84-056 | kombinační, 200 mm | X | 12 | 3253560743673 | 254,55 | 308,00 |
| STHTO-74454 | 0-84-055 | kombinační, 180 mm | X | 12 | 3253560744540 | 228,93 | 277,00 |
| STHTO-74456 | 0-84-623 | kombinační, 150 mm | X | 12 | 3253560744564 | 212,40 | 257,00 |
| STHTO-74455 | 0-84-622 | boční štípací, 180 mm | X | 12 | 3253560744557 | 271,90 | 329,00 |
| STHTO-75065 | 0-84-071 | zahnuté čelisti, 150 mm | X | 12 | 3253560750657 | 238,02 | 288,00 |
| STHTO-75066 | 0-84-072 | zahnuté čelisti, 200 mm | X | 12 | 3253560750664 | 246,28 | 298,00 |
| STHTO-75067 | 0-84-077 | čelní štípací, 150 mm | X | 12 | 3253560750671 | 246,28 | 298,00 |
| STHTO-75068 | 0-84-075 | odizolovávací, 150 mm | X | 12 | 3253560750688 | 246,28 | 298,00 |

SPECIÁLNÍ KLEŠTĚ

FATMAX® SAMOSVORNÉ KLEŠTĚ S OBLÝMI ČELISTMI



STANLEY
FATMAX

- Indukčně kalené čelisti zajišťují vysokou pevnost a odolnost
- Uvolnění čelistí jednoduchým stiskem žluté páčky
- Patentovaný blokovací mechanismus
- Antikoroziní povlak kleští
- Snadné nastavení čelistí a jejich tlaku



| STANLEY | délka v mm | | | | Cena bez DPH | Cena s DPH |
|-------------|------------|---|---|---------------|--------------|------------|
| FMHT0-75409 | 180 | X | 4 | 3253560754099 | 322,31 | 390,00 |
| FMHT0-74886 | 250 | X | 2 | 3253560748869 | 365,29 | 442,00 |

FATMAX® SAMOSVORNÉ KLEŠTĚ S PŘÍMÝMI ČELISTMI



STANLEY
FATMAX

- Indukčně kalené čelisti zajišťují vysokou pevnost a odolnost
- Uvolnění čelistí jednoduchým stiskem žluté páčky
- Patentovaný blokovací mechanismus
- Antikoroziní povlak kleští
- Snadné nastavení čelistí a jejich tlaku



| STANLEY | délka v mm | | | | Cena bez DPH | Cena s DPH |
|-------------|------------|---|---|---------------|--------------|------------|
| FMHT0-75467 | 180 | X | 4 | 3253560754679 | 322,31 | 390,00 |
| FMHT0-74884 | 250 | X | 2 | 3253560748845 | 382,64 | 463,00 |

FATMAX® SAMOSVORNÉ KLEŠTĚ S PRODLOUŽENÝMI ČELISTMI



STANLEY
FATMAX

- Indukčně kalené čelisti zajišťují vysokou pevnost a odolnost
- Uvolnění čelistí jednoduchým stiskem žluté páčky
- Patentovaný blokovací mechanismus
- Antikoroziní povlak kleští
- Snadné nastavení čelistí a jejich tlaku



| STANLEY | délka v mm | | | | Cena bez DPH | Cena s DPH |
|-------------|------------|---|---|---------------|--------------|------------|
| FMHT0-75438 | 150 | X | 4 | 3253560754389 | 238,02 | 288,00 |
| FMHT0-74888 | 225 | X | 2 | 3253560748883 | 322,31 | 390,00 |

FATMAX® SAMOSVORNÉ KLEŠTĚ S "C" ČELISTMI



STANLEY
FATMAX

- Indukčně kalené čelisti zajišťují vysokou pevnost a odolnost
- Uvolnění čelistí jednoduchým stiskem žluté páčky
- Patentovaný blokovací mechanismus
- Antikoroziní povlak kleští
- Snadné nastavení čelistí a jejich tlaku



| STANLEY | délka v mm | | | | Cena bez DPH | Cena s DPH |
|-------------|------------|---|---|---------------|--------------|------------|
| FMHT0-75408 | 150 | X | 4 | 3253560754082 | 280,17 | 339,00 |
| FMHT0-74892 | 280 | X | 2 | 3253560748920 | 535,54 | 648,00 |

UPÍNACÍ KLEŠTĚ S OBLÝMI ČELISTMI

STANLEY



- Nastavení čelistí a jejich tlaku se provádí vroubkovaným kolečkem na konci horní rukojeti, uvolnění jednoduchým stiskem žluté páčky

- V čelistech integrované ostří na štípání drátu
- Kované, frézované čelisti zajišťují vysokou pevnost a odolnost

| STANLEY | délka v mm | | | | Cena bez DPH | Cena s DPH |
|----------|------------|---|---|---------------|--------------|------------|
| 0-84-808 | 185 | X | 4 | 3253560848088 | 254,55 | 308,00 |
| 0-84-809 | 225 | X | 4 | 3253560848095 | 297,52 | 360,00 |

UPÍNACÍ KLEŠTĚ S PŘÍMÝMI ČELISTMI

STANLEY

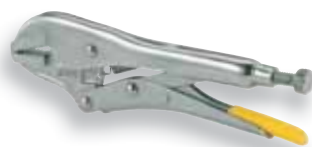

- Kované, frézované čelisti zajišťují vysokou pevnost a odolnost
- Nastavení čelistí a jejich tlaku se provádí vroubkovaným kolečkem na konci horní rukojeti, uvolnění jednoduchým stiskem žluté páčky

- V čelistech integrované ostří na štípání drátu
- Chromovaný povrch – ochrana vůči korozi

| STANLEY | délka v mm | | | | Cena bez DPH | Cena s DPH |
|----------|------------|---|---|---------------|--------------|------------|
| 0-84-810 | 190 | X | 4 | 3253560848101 | 254,55 | 308,00 |
| 0-84-811 | 225 | X | 4 | 3253560848118 | 314,05 | 380,00 |

UPÍNACÍ KLEŠTĚ S PRODLOUŽENÝMI ÚZKÝMI ČELISTMI

STANLEY



- Kované, frézované čelisti zajišťují vysokou pevnost a odolnost
- Nastavení čelistí a jejich tlaku se provádí vroubkovaným kolečkem na konci horní rukojeti, uvolnění jednoduchým stiskem žluté páčky

- V čelistech integrované ostří na štípání drátu

| STANLEY | délka v mm | | | | Cena bez DPH | Cena s DPH |
|----------|------------|---|---|---------------|--------------|------------|
| 0-84-812 | 170 | X | 4 | 3253560848125 | 238,02 | 288,00 |
| 0-84-813 | 215 | X | 4 | 3253560848132 | 254,55 | 308,00 |

UPÍNACÍ KLEŠTĚ „C”

STANLEY



- Čelisti se uvolňují stiskem žluté páčky na spodní rukojeti - snadné otevření jednou rukou
- Kované, frézované čelisti zajišťují vysokou pevnost a odolnost
- Chromovaný povrch kleští

- Nastavení čelistí a jejich tlaku se provádí vroubkovaným kolečkem na konci horní rukojeti
- Čelistové destičky na čepu se náklonem přizpůsobí tvaru upnutého předmětu

| STANLEY | délka v mm | | | | Cena bez DPH | Cena s DPH |
|----------|------------|---|---|---------------|--------------|------------|
| 0-84-815 | 170 | X | 4 | 3253560848156 | 288,43 | 349,00 |
| 0-84-816 | 285 | X | 4 | 3253560848163 | 442,15 | 535,00 |

UPÍNACÍ KLEŠTĚ S „V” SPODNÍ ČELISTÍ

STANLEY



- Kované, frézované čelisti zajišťují vysokou pevnost a odolnost
- Chromovaný povrch kleští
- Nastavení čelistí a jejich tlaku se provádí vroubkovaným kolečkem na konci horní rukojeti

- Spodní čelist do „V” umožňuje upnutí částečně oblých předmětů a trubek

| STANLEY | délka v mm | | | | Cena bez DPH | Cena s DPH |
|----------|------------|---|---|---------------|--------------|------------|
| 0-84-814 | 225 | X | 4 | 3253560848149 | 314,05 | 380,00 |

FATMAX® PŘEVODOVÉ NŮŽKY NA PLECH ERGO



STANLEY
FATMAX

- Vhodné pro intenzivní využití, životnost 50 tisíc pracovních cyklů
- Kované z chrom-molybdenové oceli, vroubkované ostří nůžek zabraňuje klouzání materiálu během stříhání
- Stříhají válcovanou ocel do 1,2 mm a nerezovou ocel do 0,8 mm
- Mechanismus zabraňující zaseknutí nůžek ve stříhaném materiálu
- Automatické odblokování zámku aretace jednoduchým stisknutím rukojetí
- Vylepšené ergonomické rukojeti snižují riziko zranění
- Vyznačená stupnice na čelisti
- Zvýšená kapacita stříhu až 37 mm

| STANLEY | délka v mm | | | | Cena bez DPH | Cena s DPH |
|-------------|------------|---|---|---------------|--------------|------------|
| FMHT73557-0 | 250, pravé | X | 4 | 3253560735579 | 467,77 | 566,00 |
| FMHT73755-0 | 250, levé | X | 4 | 3253560737559 | 467,77 | 566,00 |
| FMHT73756-0 | 250, přímé | X | 4 | 3253560737566 | 467,77 | 566,00 |

FATMAX® PŘEVODOVÉ NŮŽKY NA PLECH PŘÍMÉ



STANLEY
FATMAX

- Možnost stříhání hliníku, mědi, drátového pletiva, kůže a plastů
- Kované z chrom-molybdenové oceli, vroubkované ostří čelistí brání klouzání materiálu ze stříhu
- Automatické odblokování zámku aretace jednoduchým stisknutím rukojetí
- Permanentní identifikační destička informující o směru stříhu
- Zpřevodované, pro menší sílu potřebnou ke stříhání
- Stříhají válcovanou ocel od 0,7 do 1,2 mm
- Bimateriální ergonomické rukojeti

| STANLEY | délka v mm | | | | Cena bez DPH | Cena s DPH |
|----------|------------|---|---|---------------|--------------|------------|
| 2-14-563 | 250 | X | 6 | 3253562145635 | 339,67 | 411,00 |
| 2-14-566 | 300 | X | 6 | 3253562145666 | 399,17 | 483,00 |

FATMAX® PŘEVODOVÉ NŮŽKY NA PLECH



STANLEY
FATMAX

- Možnost stříhání hliníku, mědi, drátového pletiva, kůže a plastů
- Stříhají válcovanou ocel od 0,7 do 1,2 mm
- Bimateriální ergonomická rukojeť
- Automatické odblokování zámku aretace jednoduchým stisknutím rukojetí
- Zpřevodované, pro menší sílu potřebnou ke stříhání
- Kované z chrom-molybdenové oceli, vroubkované ostří čelistí brání klouzání materiálu ze stříhu

| STANLEY | délka v mm | | | | Cena bez DPH | Cena s DPH |
|----------|------------|---|---|---------------|--------------|------------|
| 2-14-562 | 250, levé | X | 6 | 3253562145628 | 339,67 | 411,00 |
| 2-14-564 | 250, pravé | X | 6 | 3253562145642 | 339,67 | 411,00 |

FATMAX® PŘEVODOVÉ NŮŽKY NA PLECH VYHNUTÉ



STANLEY
FATMAX

- Možnost stříhání hliníku, mědi, drátového pletiva, kůže a plastů
- Stříhají válcovanou ocel do 1,2 mm a nerezovou ocel do 0,7 mm
- Bimateriální ergonomická rukojeť
- Vroubkované ostří nůžek zabraňuje klouzání materiálu během stříhání
- Zpřevodované, pro menší sílu potřebnou ke stříhání
- Kované z chrom-molybdenové oceli

| STANLEY | délka v mm | | | | Cena bez DPH | Cena s DPH |
|----------|------------|---|---|---------------|--------------|------------|
| 2-14-567 | 250, levé | X | 6 | 3253562145673 | 399,17 | 483,00 |
| 2-14-568 | 250, pravé | X | 6 | 3253562145680 | 399,17 | 483,00 |

NŮŽKY



STANLEY

- Titanové ostří pro dlouhou životnost
- Bimateriální rukojeť zaručuje komfort pro uživatele

- Jednodílná konstrukce čepelí nůžek pro větší odolnost
- Automatické rozevírání pomocí pružiny

| STANLEY | délka v mm | | | | Cena bez DPH | Cena s DPH |
|-------------|------------|---|---|---------------|--------------|------------|
| STHT0-14103 | 200 | X | 4 | 3253560141035 | 297,52 | 360,00 |

UNIVERZÁLNÍ NŮŽKY



STANLEY

- Zubaté ostří drží materiál na určeném místě a poskytuje čistý a přesný stříh
- Nože nůžek z nerezové oceli zaručují dlouhou životnost

- Ergonomické rukojeti poskytují snadné a pohodlné použití
- Stříhají provázky, silné tkaniny, řemeny a jiné odolné materiály

| STANLEY | délka v mm | | | | Cena bez DPH | Cena s DPH |
|-------------|------------|---|---|---------------|--------------|------------|
| STHT0-14102 | 240 | X | 4 | 3253560141028 | 212,40 | 257,00 |

MULTIFUNKČNÍ NÁSTROJ 12 V 1



STANLEY

- Funkce nástroje: univerzální kleště s vroubkovanými čelistmi, v čelistech integrované ostří na stříhání drátů, pilka, malý nůž, velký nůž, otvírák na konzervy, kleště s oblými čelistmi, 3; 6 a 8mm plochý šroubovák, křížový šroubovák Phillips a pilník

- Vyroben z nerezové oceli

| STANLEY | délka v mm | | | | Cena bez DPH | Cena s DPH |
|----------|------------|---|---|---------------|--------------|------------|
| 0-84-519 | 170 mm | X | 5 | 3253560845193 | 424,79 | 514,00 |

MULTIFUNKČNÍ NÁSTROJ 12 V 1



STANLEY

- Funkce nástroje: kleště, nůž, pilka, nůžky, pilník na dřevo a kov, Ph a plochý šroubovák, měřítko, otvírák lahví a konzerv

- Vyroben z nerezové oceli

| STANLEY | délka v mm | | | | Cena bez DPH | Cena s DPH |
|-------------|------------|---|---|---------------|--------------|------------|
| STHT0-28111 | 170 mm | X | 6 | 3253560281113 | 424,79 | 514,00 |

MULTITOOL 12 V 1 VČETNĚ NOŽE



STANLEY

- Multitool 12 v 1

- Zavírací nůž

| STANLEY | popis | | | | Cena bez DPH | Cena s DPH |
|-------------|------------------------------|---|---|---------------|--------------|------------|
| STHT0-71028 | multitool 12 v 1 včetně nože | X | 4 | 3253560710286 | 509,92 | 617,00 |

MINIMULTITOOL



STANLEY

- Leštěný povrch

- Multifunkční nástroj obsahuje: pilku, kombinační kleště, nůž, pilník, otvírák konzerv, šroubováky Ph1 a 3mm ploché

| STANLEY | popis | | | | Cena bez DPH | Cena s DPH |
|-------------|---------------|---|---|---------------|--------------|------------|
| STHT0-70648 | minimultitool | X | 6 | 3253560706487 | 228,93 | 277,00 |



ÚLOŽNÉ SYSTEMY NA NÁŘADÍ



BRAŠNY NA NÁŘADÍ

FATMAX® 18" BRAŠNA NA NÁŘADÍ S OVÁLNÝM VÍKEM

STANLEY
FATMAX.



- Velký úložný prostor - oválná horní symetrická konstrukce vytváří přidavný úložný prostor ve srovnání s běžnými brašnami
- Vstříkované dno z polypropylenu chrání před vlhkostí a znečištěním
- Vyrobená z pevné a odolné tkaniny s hustotou 600 vláken
- Svislé úložné kapsy pro snadný a rychlý přístup k nářadí
- Ergonomický design s ramenním popruhem s vycpávkou a pryžovou rukojetí pro pohodlné přenášení těžkých předmětů
- Nářadí není součástí dodávky
- Nosnost brašny 20 kg

| STANLEY | rozměry v cm | | | | Cena bez DPH | Cena s DPH |
|-------------|--------------|---|---|---------------|--------------|------------|
| FMST1-70749 | 50 x 33 x 31 | - | 4 | 3253561707490 | 1 652,07 | 1 999,00 |

FATMAX® BRAŠNA PRO INSTALATÉRY

STANLEY
FATMAX.



- Dvojité boční otevření - umožňuje oddělení materiálu, nářadí atd.
- Ochranný materiál odolný proti vlhkosti na bocích brašny
- Ideální uložení a ochrana pro nářadí
- Vnější a vnitřní kapsy zaručují dokonalé uspořádání
- Svislé úložné kapsy zaručují rychlý a snadný přístup ke každému nářadí a k malým dílům
- Vstříkované dno z polypropylenu chrání před vlhkostí a znečištěním
- Pevná kovová rukojeť pro bezpečné přenášení
- Nosnost brašny 20 kg

| STANLEY | rozměry v cm | | | | Cena bez DPH | Cena s DPH |
|-------------|--------------|---|---|---------------|--------------|------------|
| FMST1-70719 | 49 x 30 x 24 | - | 4 | 3253561707193 | 1 693,39 | 2 049,00 |

FATMAX® 18" BRAŠNA NA NÁŘADÍ

STANLEY
FATMAX.



- Vyrobená z odolných materiálů s hustotou 600 vláken, které zaručují vnitřní ochranu proti poškození nářadí
- Vstříkované dno z polypropylenu chrání před vlhkostí a znečištěním
- Otevřený design brašny s velkým úložným prostorem
- Svislé úložné kapsy pro rychlý a snadný přístup k nářadí
- Ramenní popruh s vycpávkou a pryžovou rukojetí pro pohodlné přenášení těžkých předmětů
- Nosnost brašny 20 kg

| STANLEY | rozměry v cm | | | | Cena bez DPH | Cena s DPH |
|-------------|--------------|---|---|---------------|--------------|------------|
| FMST1-71180 | 49 x 27 x 23 | - | 4 | 3253561711800 | 1 569,42 | 1 899,00 |

FATMAX® BRAŠNA NA NÁŘADÍ

STANLEY
FATMAX.



- Speciální design brašny, výborný přístup k uloženému nářadí
- Velký úložný prostor např. pro elektro nářadí
- Vstříkované dno z polypropylenu chrání před vlhkostí a znečištěním
- Ergonomický design s ramenním popruhem
- Nosnost brašny 20 kg

| STANLEY | rozměry v cm | | | | Cena bez DPH | Cena s DPH |
|-------------|--------------|---|---|---------------|--------------|------------|
| FMST1-73607 | 43 x 28 x 31 | - | 4 | 3253561736070 | 1 528,10 | 1 849,00 |

FATMAX® VELKÁ BRAŠNA NA NÁŘADÍ NA KOLEČKÁCH

STANLEY
FATMAX



NOVÉ

- Vyrobená z pevné a odolné tkaniny s hustotou 600 vláken
- Vstříkované polypropylenové dno chrání obsah před vlhkostí a nečistotami
- Teleskopická hliníková rukojeť
- Velký úložný prostor s vnitřním vyjímatelným rozdělovačem
- Odolná kolečka pro snadnou manipulaci

- Ramenní popruh s polstrováním
- Nosnost brašny 20 kg



| STANLEY | rozměry v cm | | | | Cena bez DPH | Cena s DPH |
|-------------|--------------|---|---|---------------|--------------|------------|
| FMST82706-1 | 67 x 31 x 31 | - | 2 | 3253561827068 | 2 065,29 | 2 499,00 |

FATMAX® BRAŠNA NA NÁŘADÍ QUICK ACCESS

STANLEY
FATMAX



- Vyrobená z pevné a odolné tkaniny s hustotou 600 vláken
- Příhrádky a kapsy pro snadnou orientaci v uloženém nářadí
- Extra velké příhrádky se snadným přístupem, možnost uložení elektrického nářadí, organizeru apod.
- Vstříkované polypropylenové dno chrání obsah před vlhkostí a nečistotami

- Nářadí není součástí dodávky
- Objem 62 l, nosnost brašny 25 kg



| STANLEY | rozměry v cm | | | | Cena bez DPH | Cena s DPH |
|-------------|--------------|---|---|---------------|--------------|------------|
| FMST1-80147 | 49 x 35 x 29 | - | 4 | 3253561801471 | 2 147,93 | 2 599,00 |

FATMAX® BRAŠNA NA KOLEČKÁCH

STANLEY
FATMAX



- Vyrobená z pevné a odolné tkaniny s hustotou 600 vláken
- Příhrádky a kapsy pro snadnou orientaci v uloženém nářadí
- Vstříkované polypropylenové dno chrání obsah před vlhkostí a nečistotami

- Kolečka pro snadnou manipulaci
- Odolná teleskopická rukojeť
- Nářadí není součástí dodávky
- Nosnost brašny 20 kg



| STANLEY | rozměry v cm | | | | Cena bez DPH | Cena s DPH |
|-------------|--------------|---|---|---------------|--------------|------------|
| FMST1-80148 | 50 x 36 x 41 | - | 1 | 3253561801488 | 2 313,22 | 2 799,00 |

STANLEY® BRAŠNA NA KOLEČKÁCH

STANLEY



- Vyrobená z pevné a odolné tkaniny s hustotou 600 vláken
- Příhrádky a kapsy pro snadnou orientaci v uloženém nářadí
- Vstříkované polypropylenové dno chrání obsah před vlhkostí a nečistotami

- Kolečka pro snadnou manipulaci
- Odolná teleskopická rukojeť
- Nosnost brašny 20 kg

| STANLEY | rozměry v cm | | | | Cena bez DPH | Cena s DPH |
|----------|--------------|---|---|---------------|--------------|------------|
| 1-97-515 | 56 x 44 x 42 | - | 1 | 3253561975158 | 1 197,52 | 1 449,00 |

FATMAX® BATOH NA NÁŘADÍ QUICK ACCESS



STANLEY
FATMAX

- Vyroben z pevné a odolné tkaniny s hustotou 600 vláken
- Místo pro uložení laptopu
- Velké přihrádky se snadným přístupem, možnost uložení elektrického nářadí, organizeru apod.
- Vstříkované polypropylenové dno chrání obsah před vlhkostí a nečistotami
- Ramenní popruhy a zadní strana batohu polstrovány prodyšným materiálem

- Nářadí není součástí dodávky
- Objem 54 l, nosnost batohu 25 kg



| STANLEY | rozměry v cm | | | | Cena bez DPH | Cena s DPH |
|-------------|--------------|---|---|---------------|--------------|------------|
| FMST1-80144 | 34 x 47 x 23 | - | 4 | 3253561801440 | 2 147,93 | 2 599,00 |

FATMAX® BATOH NA NÁŘADÍ NA KOLEČKÁCH



STANLEY
FATMAX

- Vyroben z pevné a odolné tkaniny s hustotou 600 vláken
- Přihrádky a kapsy pro snadnou orientaci v uloženém nářadí
- Vstříkované polypropylenové dno chrání obsah před vlhkostí a nečistotami
- Vyjímatelná přepážka se sponou na opasek a držáky nářadí umožňuje samostatnou manipulaci s nejpoužívanějšími nářadím

- Pevná konstrukce udržuje při odložení stálý tvar
- Ramenní popruhy a zadní strana batohu polstrovány prodyšným materiálem
- Oddělená, vyztužená přihrádka pro uložení notebooku, elektro nářadí, apod.
- Objem 28 l
- Rukojeť a kolečka pro snadnou manipulaci
- Nosnost batohu 20 kg

| STANLEY | rozměry v cm | | | | Cena bez DPH | Cena s DPH |
|----------|--------------|---|---|---------------|--------------|------------|
| 1-79-215 | 42 x 54 x 21 | - | 2 | 3253561792151 | 1 693,39 | 2 049,00 |

STANLEY® BATOH NA NÁŘADÍ NA KOLEČKÁCH



STANLEY

- Vyroben z pevné a odolné tkaniny s hustotou 600 vláken
- Vstříkované polypropylenové dno chrání obsah před vlhkostí a nečistotami
- Pevná konstrukce udržuje při odložení stálý tvar
- Ramenní popruhy a zadní strana batohu polstrovány prodyšným materiálem

- Rukojeť a kolečka pro snadnou manipulaci
- Oddělená, vyztužená přihrádka pro uložení notebooku, elektro nářadí, apod.
- Objem 20 l, nosnost batohu 15 kg

NOVÉ

| STANLEY | rozměry v cm | | | | Cena bez DPH | Cena s DPH |
|-------------|--------------|---|---|---------------|--------------|------------|
| STST83307-1 | 34 x 57 x 20 | - | 1 | 3253561833076 | 1 486,78 | 1 799,00 |

FATMAX® BATOH NA NÁŘADÍ



STANLEY
FATMAX

- Vyroben z pevné a odolné tkaniny s hustotou 600 vláken
- Přihrádky a kapsy pro snadnou orientaci v uloženém nářadí
- Vstříkované polypropylenové dno chrání obsah před vlhkostí a nečistotami
- Vyjímatelná přepážka se sponou na opasek a držáky nářadí umožňuje samostatnou manipulaci s nejpoužívanějšími nářadím

- Pevná konstrukce udržuje při odložení stálý tvar
- Ramenní popruhy a zadní strana batohu polstrovány prodyšným materiálem
- Oddělená, vyztužená přihrádka pro uložení notebooku, elektro nářadí, apod.
- Objem 27 l
- Nářadí není součástí dodávky
- Nosnost batohu 20 kg

| STANLEY | rozměry v cm | | | | Cena bez DPH | Cena s DPH |
|----------|--------------|---|---|---------------|--------------|------------|
| 1-95-611 | 40 x 50 x 21 | - | 1 | 3253561956119 | 1 528,10 | 1 849,00 |

STANLEY® BATOH NA NÁŘADÍ

STANLEY



- Vyroben z pevné a odolné tkaniny s hustotou 600 vláken
- Vstříkované polypropylenové dno chrání obsah před vlhkostí a nečistotami
- Pevná konstrukce udržuje při odložení stálý tvar

- Ramenní popruhy a zadní strana batohu polstrovány prodyšným materiálem
- Oddělená, vyztužená přihrádka pro uložení notebooku, elektro nářadí, apod.
- Objem 20 l, nosnost batohu 15 kg

| STANLEY | rozměry v cm | | | | Cena bez DPH | Cena s DPH |
|-------------|--------------|---|---|---------------|--------------|------------|
| STST1-72335 | 31 x 48 x 19 | - | 4 | 3253561723353 | 1 114,88 | 1 349,00 |

FATMAX® BRAŠNA NA LAPTOP A NÁŘADÍ

STANLEY FATMAX



- Vyrobená z pevné a odolné tkaniny s hustotou 600 vláken
- Kapsa na laptop (až 15,6")
- Pohodlný ramenní popruh s polstrováním
- Ergonomické pryžové opláštění držadla
- Pevné voděodolné plastové dno
- Nářadí není součástí dodávky brašny

- Nosnost brašny 20 kg



| STANLEY | rozměry v cm | | | | Cena bez DPH | Cena s DPH |
|-------------|--------------|---|---|---------------|--------------|------------|
| FMST1-80149 | 43 x 32 x 15 | - | 4 | 3253561801495 | 1 280,17 | 1 549,00 |

FATMAX® BRAŠNA NA NÁŘADÍ

STANLEY FATMAX



- Vyrobená z pevné a odolné tkaniny s hustotou 600 vláken
- Kritická místa (rohy, hrany) zesílené kůží
- Pohodlný ramenní popruh s polstrováním
- Ergonomické pryžové opláštění držadel

- Držadla prošitá pro zvýšení odolnosti a pevnosti
- Pevné voděodolné plastové dno
- Nářadí není součástí dodávky brašny
- Nosnost brašny 20 kg

| STANLEY | rozměry v cm | | | | Cena bez DPH | Cena s DPH |
|----------|--------------|---|---|---------------|--------------|------------|
| 1-93-950 | 46 x 31 x 21 | - | 4 | 3253561939501 | 866,94 | 1 049,00 |

FATMAX® BRAŠNA – ORGANIZER NA NÁŘADÍ

STANLEY FATMAX



Do vyprodání zásob

- Velmi odolný – použitý materiál poskytuje uloženému nářadí maximální ochranu
- Snadný přístup k nářadí díky jeho uložení ve vzpřímené poloze
- Zesílená konstrukce - plastové krytí hran snižuje opotřebení

- Ergonomický – pogumovaná rukojeť a polstrovaný ramenní popruh
- Díky „A“-rámové konstrukci je možné jeho postavení na podlahu či zavěšení na štafle
- Nářadí není součástí dodávky organizera
- Nosnost brašny 20 kg

| STANLEY | rozměry v cm | | | | Cena bez DPH | Cena s DPH |
|----------|--------------|---|---|---------------|--------------|------------|
| 1-94-231 | 49 x 27 x 23 | - | 2 | 3253561942310 | 1 610,74 | 1 949,00 |

FATMAX® 20" BRAŠNA NA NÁŘADÍ S VÍKEM

STANLEY
FATMAX



- Vstříkované polypropylenové dno pro ochranu obsahu před mokrem a nečistotami
- Vyrobená z pevné a odolné tkaniny s hustotou 600 vláken
- Vnitřní kapsy např. na baterie k elektrickému nářadí
- Kapsy na možnost ukládání osobních věcí
- Možnost uzavírání brašny víkem a tím tak chránit elektrické a ruční nářadí
- Nosnost brašny 20 kg

| STANLEY | rozměry v cm | | | | Cena bez DPH | Cena s DPH |
|----------|--------------|---|---|---------------|--------------|------------|
| 1-79-213 | 49 x 31 x 28 | - | 1 | 3253561792137 | 1 693,39 | 2 049,00 |

FATMAX® PŘEPRAVKA NA NÁŘADÍ QUICK ACCESS

STANLEY
FATMAX



- Vyrobená z pevné a odolné tkaniny s hustotou 600 vláken
- Velmi pevná a odolná kovová rukojeť
- Poutka pro připevnění vodováhy
- Vnitřní přihrádky a oka pro uložení drobného nářadí
- Ergonomické pryžové opláštění držadla
- Vstříkované polypropylenové dno chrání obsah před vlhkostí a nečistotami
- Rozevíratelné boční přihrádky pro snadný přístup k nářadí
- Nářadí není součástí dodávky
- Objem 32 l, nosnost přepravky 25 kg



| STANLEY | rozměry v cm | | | | Cena bez DPH | Cena s DPH |
|-------------|--------------|---|---|---------------|--------------|------------|
| FMST1-80146 | 50 x 30 x 36 | - | 4 | 3253561801464 | 2 147,93 | 2 599,00 |

FATMAX® OTEVŘENÁ PŘEPRAVKA NA NÁŘADÍ

STANLEY
FATMAX



- Vyrobená z pevné a odolné tkaniny s hustotou 600 vláken
- Velmi pevná a odolná rukojeť
- Odolný nylonový kryt schránky na pilku ocasku se zajištěním pomocí suchého zipu
- Oprýžovaná poutka pro připevnění vodováhy
- Vnitřní pružná oka pro uložení nářadí
- Ergonomické pryžové opláštění držadla
- Pevné voděodolné plastové dno
- Objem 21,5 l, nosnost přepravky 20 kg

| STANLEY | rozměry v cm | | | | Cena bez DPH | Cena s DPH |
|----------|--------------|---|---|---------------|--------------|------------|
| 1-93-951 | 47 x 35 x 20 | - | 4 | 3253561939518 | 1 073,55 | 1 299,00 |

STANLEY® 18" OTEVŘENÁ PŘEPRAVKA

STANLEY



- Vyrobená z pevné a odolné tkaniny s hustotou 600 vláken
- Velmi pevná a odolná rukojeť
- Vnitřní pružná oka pro uložení nářadí
- Ergonomické pryžové opláštění držadla
- Pevné voděodolné plastové dno
- Nosnost přepravky 15 kg

| STANLEY | rozměry v cm | | | | Cena bez DPH | Cena s DPH |
|-------------|--------------|---|---|---------------|--------------|------------|
| STST1-70712 | 47 x 34 x 23 | - | 2 | 3253561707124 | 1 032,23 | 1 249,00 |

STANLEY® HLUBOKÁ BRAŠNA NA NÁŘADÍ

STANLEY



- Vyrobená z pevné a odolné tkaniny s hustotou 600 vláken
- Ramenní popruh pro snadné přenášení
- Kapsy pro snadné a bezpečné uložení věcí
- Nosnost brašny 15 kg
- Nářadí není součástí dodávky

| STANLEY | rozměry v cm | | | | Cena bez DPH | Cena s DPH |
|-------------|--------------|---|---|---------------|--------------|------------|
| STST1-73615 | 32 x 24 x 21 | - | 4 | 3253561736155 | 595,04 | 720,00 |

STANLEY® 16" BRAŠNA

STANLEY



- Vyrobená z odolného materiálu o hustotě 600 vláken, odolná vůči opotřebením
- Po otevření zůstává široký vkladací otvor - sám se nezavírá, čímž usnadňuje přístup k obsahu
- Řada vnitřních a vnějších kapes zlepšuje organizaci obsahu
- Nastavitelný ramenní popruh pro lehké přenášení
- Krytá přední kapsa umožňuje bezpečné uložení drobností a osobních věcí
- Pevná, zesílená plastová základna chrání obsah před vlhkostí a nečistotami
- Nosnost brašny 15 kg

| STANLEY | rozměry v cm | | | | Cena bez DPH | Cena s DPH |
|----------|--------------|---|---|---------------|--------------|------------|
| 1-96-183 | 45 x 28 x 24 | - | 4 | 3253561961830 | 577,69 | 699,00 |

STANLEY® 16" VÍCEÚČELOVÁ BRAŠNA

STANLEY



- Vyrobená z odolného materiálu o hustotě 600 vláken, odolná vůči opotřebením
- Řada vnitřních a vnějších kapes zlepšuje organizaci obsahu
- Krytá přední kapsa umožňuje bezpečné uložení drobností a osobních věcí
- Zesílené pevné rohy
- Oddělená průhledná kapsa udržuje dokumenty v suchu a čistotě
- Pevná, zesílená plastová základna chrání obsah před vlhkostí a nečistotami
- Nosnost brašny 15 kg

| STANLEY | rozměry v cm | | | | Cena bez DPH | Cena s DPH |
|----------|--------------|---|---|---------------|--------------|------------|
| 1-96-193 | 44 x 26 x 25 | - | 4 | 3253561961939 | 723,14 | 875,00 |

OTEVŘENÁ BRAŠNA NA NÁŘADÍ

STANLEY



- Otevřený design umožňuje rychlý přístup k nářadí
- Svislé úložné kapsy a poutka zaručují maximální uspořádání a přístupnost
- Úložný prostor pro vrtáky a malé díly
- Nářadí není součástí dodávky brašny
- Nosnost brašny 15 kg



| STANLEY | rozměry v cm | | | | Cena bez DPH | Cena s DPH |
|-------------|--------------|---|---|---------------|--------------|------------|
| STST1-70718 | 32 x 20 x 26 | - | 4 | 3253561707186 | 680,99 | 824,00 |

12" BRAŠNA NA NÁŘADÍ

STANLEY



- Vyrobená z pevné a odolné tkaniny s hustotou 600 vláken
- Kapsa ze síťovaného materiálu pro drobné osobní potřeby
- 8 vnitřních a 2 vnější kapsy
- Nářadí není součástí dodávky brašny

| STANLEY | rozměry v cm | | | | Cena bez DPH | Cena s DPH |
|----------|--------------|---|---|---------------|--------------|------------|
| 1-93-330 | 30 x 25 x 13 | - | 2 | 3253561933301 | 314,05 | 380,00 |

VINYLOVÉ ROLOVACÍ POUZDRO

STANLEY



- Vyrobeno z pevné a odolné tkaniny s hustotou 600 vláken
- Umožňuje bezpečně uložení 12 ks nářadí
- Oddělená část uzavíratelná na zip
- Nářadí není součástí dodávky

| STANLEY | rozměry v cm | | | | Cena bez DPH | Cena s DPH |
|----------|--------------|---|----|---------------|--------------|------------|
| 1-93-601 | 65 x 1 x 39 | - | 12 | 3253561936012 | 195,04 | 236,00 |

9" OPASKOVÉ POUZDRO

STANLEY



- Vyrobeno z pevné a odolné tkaniny s hustotou 600 vláken
- Dvourstvá struktura zvyšující pevnost
- Kovové silné nýty zvyšují odolnost a pevnost, prodlužují životnost výrobku
- Dvě boční kapsy vhodné pro uložení nářadí s potřebou rychlého přístupu
- Velká střední kapsa vhodná i pro uložení malého organizéru

| STANLEY | rozměry v cm | | | | Cena bez DPH | Cena s DPH |
|----------|--------------|---|----|---------------|--------------|------------|
| 1-93-329 | 16 x 24 x 11 | - | 12 | 3253561933295 | 254,55 | 308,00 |

FATMAX® VESTA NA NÁŘADÍ

STANLEY FATMAX



- Úložné kapsy na nářadí zaručují snadné přenášení a rychlý přístup k nejčastěji používanému nářadí
- Nastavitelné ramenní popruhy poskytují maximální komfort a bezpečné nošení
- Prodyšná síťovina umožňuje průchod vzduchu pro pohodlné celodenní použití, a to i v horkém počasí
- Univerzální velikost vhodná pro všechny s nastavitelnými bočními popruhy
- Reflexní pásy pro lepší viditelnost a bezpečnost
- Nářadí není součástí dodávky

| STANLEY | rozměry v cm | | | | Cena bez DPH | Cena s DPH |
|-------------|--------------|---|---|---------------|--------------|------------|
| FMST1-71181 | 47 x 58 x 7 | - | 2 | 3253561711817 | 1 362,81 | 1 649,00 |

STANLEY® KOŽENÁ SOUPRAVA KAPES S OPASKEM



STANLEY

- Vyrobené z velmi kvalitní kůže
- Vhodné pro intenzivní používání - bezpečnostní nýty, očka s antikorozní ochranou
- Pouzdra na nářadí a kapsy na hřebíky
- Držák na kladivo
- Kapsa na metr
- Spona se dvěma hroty zabezpečuje pevně a bezpečně zapnutí opasku

| STANLEY | rozměry v cm | | | | Cena bez DPH | Cena s DPH |
|-------------|--------------|---|---|---------------|--------------|------------|
| STST1-80113 | 145 x 9 x 26 | X | 2 | 3253561801136 | 1 280,17 | 1 549,00 |

STANLEY® KOŽENÁ KAPSA NA NÁŘADÍ SE ZÁVĚSEM NA KLADIVO



STANLEY

- Vyrobené z velmi kvalitní kůže
- Vhodné pro intenzivní používání - bezpečnostní nýty, očka s antikorozní ochranou
- Pouzdra na nářadí a kapsy na hřebíky
- Závěs na kladivo
- Možnost připevnění na opasek

| STANLEY | rozměry v cm | | | | Cena bez DPH | Cena s DPH |
|-------------|--------------|---|---|---------------|--------------|------------|
| STST1-80114 | 28 x 9 x 25 | X | 2 | 3253561801143 | 680,99 | 824,00 |

STANLEY® VÍCEÚČELOVÁ KOŽENÁ KAPSA NA NÁŘADÍ



STANLEY

- Vyrobené z velmi kvalitní kůže
- Vhodné pro intenzivní používání - bezpečnostní nýty, očka s antikorozní ochranou
- Pouzdra na nářadí a kapsy na hřebíky
- Poutko na svinovací metr
- Možnost připevnění na opasek

| STANLEY | rozměry v cm | | | | Cena bez DPH | Cena s DPH |
|-------------|--------------|---|---|---------------|--------------|------------|
| STST1-80116 | 30 x 7 x 33 | X | 2 | 3253561801167 | 680,99 | 824,00 |

STANLEY® ZÁVĚS NA KLADIVO



STANLEY

- Vyrobené z velmi kvalitní kůže
- Vhodné pro intenzivní používání - bezpečnostní nýty, očka s antikorozní ochranou
- Možnost připevnění na opasek

| STANLEY | rozměry v cm | | | | Cena bez DPH | Cena s DPH |
|-------------|--------------|---|---|---------------|--------------|------------|
| STST1-80117 | 12 x 7 x 17 | X | 2 | 3253561801174 | 152,89 | 185,00 |

STANLEY® KOŽENÉ POUZDRO NA VRTAČKU



STANLEY

- Vyrobené z velmi kvalitní kůže
- Vhodné pro intenzivní používání - bezpečnostní nýty, očka s antikorozní ochranou
- Možnost připevnění na opasek
- Kapsy na vrtáky

| STANLEY | rozměry v cm | | | | Cena bez DPH | Cena s DPH |
|-------------|--------------|---|---|---------------|--------------|------------|
| STST1-80118 | 16 x 6 x 32 | X | 2 | 3253561801181 | 595,04 | 720,00 |

STANLEY® KOŽENÝ OPASEK

STANLEY

- Vyrobené z velmi kvalitní kůže
- Vhodné pro intenzivní používání - bezpečnostní nýty, očka s antikorozní ochranou
- Odolná kovová přezka



| STANLEY | rozměry v cm | | | | Cena bez DPH | Cena s DPH |
|-------------|-----------------|---|---|---------------|--------------|------------|
| STST1-80119 | 130 x 2,5 x 6,5 | X | 2 | 3253561801198 | 595,04 | 720,00 |

STANLEY® OPASEK NA NÁŘADÍ

STANLEY

- Vyroben z odolné tkaniny o hustotě 600 vláken
- Kapsy různých velikostí a očka umožňují snadné rozdělení nářadí
- Velikost a struktura úložných kapes odpovídají potřebě rychlého a jednoduchého přístupu k obsahu
- V tomto opasku máte nářadí vždy po ruce
- Speciální kapsička na svinovací metr
- Kovové oko pro zavěšení kladiva
- Ergonomické polstrování vnitřní strany pro bezpečí a pohodlí uživatele



| STANLEY | rozměry v cm | | | | Cena bez DPH | Cena s DPH |
|----------|--------------|---|---|---------------|--------------|------------|
| 1-96-178 | 60 x 26 x 8 | - | 4 | 3253561961786 | 467,77 | 566,00 |

STANLEY® KAPSA NA OSOBNÍ VĚCI

STANLEY

- Praktická kapsa na bezpečné uložení osobních věcí
- Vyrobená z odolné tkaniny o hustotě 600 vláken
- Velká, zipem uzavíratelná kapsa
- Vhodná pro všechny zásadní osobní věci - peněženku, klíče, mapu apod.
- Kapsička na GPS / mobilní telefon
- Možnost připevnění na opasky různých velikostí



| STANLEY | rozměry v cm | | | | Cena bez DPH | Cena s DPH |
|----------|--------------|---|---|---------------|--------------|------------|
| 1-96-179 | 24 x 16 x 6 | - | 4 | 3253561961793 | 186,78 | 226,00 |

STANLEY® KAPSA NA NÁŘADÍ

STANLEY

- Vyrobená z odolné tkaniny o hustotě 600 vláken
- Kapsy různých velikostí a očka umožňují snadné rozdělení nářadí
- Velikost a struktura úložných kapes odpovídají potřebě rychlého a jednoduchého přístupu k obsahu
- Vaše nářadí máte vždy po ruce
- Kovové oko pro zavěšení kladiva
- Ergonomické polstrování vnitřní strany pro bezpečí a pohodlí uživatele



| STANLEY | rozměry v cm | | | | Cena bez DPH | Cena s DPH |
|----------|--------------|---|---|---------------|--------------|------------|
| 1-96-181 | 24 x 33 x 8 | - | 4 | 3253561961816 | 254,55 | 308,00 |

POJÍZDNÉ BOXY

FATMAX® KOVOPLASTOVÝ POJÍZDNÝ MONTÁŽNÍ BOX

**STANLEY
FATMAX**



- 20" plně oddělitelný box s vnitřní přihrádkou
- Velké nerezové petlice s očky pro visací zámek
- 2 hluboké 4" zásuvky s pojezdy z kuličkových ložisek
- Velký spodní díl umožňuje uložení rozměrného nářadí (elektrického apod.)
- Systém rozkládání umožňuje úplné vysunutí zásuvek

- Velmi odolná 7" kolečka usnadňují průchod terénem
- Nosnost 50 kg



| STANLEY | rozměry v cm | | | | Cena bez DPH | Cena s DPH |
|----------|--------------|---|---|---------------|--------------|------------|
| 1-95-622 | 57 x 90 x 39 | - | 1 | 3253561956225 | 4 544,63 | 5 499,00 |

KOVOPLASTOVÝ POJÍZDNÝ MONTÁŽNÍ BOX

STANLEY



- 20" plně oddělitelný box s vnitřní přihrádkou
- Velké nerezové petlice s očky pro visací zámek
- Hluboká 4" zásuvka s pojezdy z kuličkových ložisek
- Velký spodní díl umožňuje uložení rozměrného nářadí (elektrického apod.)

- Systém rozkládání umožňuje úplné vysunutí zásuvek
- Velmi odolná 7" kolečka usnadňují průchod terénem
- Nosnost 30 kg



| STANLEY | rozměry v cm | | | | Cena bez DPH | Cena s DPH |
|----------|--------------|---|---|---------------|--------------|------------|
| 1-95-621 | 57 x 73 x 39 | - | 1 | 3253561956218 | 3 800,83 | 4 599,00 |

STANLEY® QUICKLINK ROLLING WORKSHOP

STANLEY



- Rozkládací pojízdný box, samostatně přenositelný hluboký a mělký box
- Prostřední hluboký box obsahuje vyjímatelnou přihrádku. Spodní díl je vhodný pro uložení např. elektro nářadí
- Odolné přezky, kombinace plast a kov
- Systém automatického stohování boxů
- Odolná hliníková teleskopická rukojeť umožňuje nastavení do několika výšek
- U zásuvek jsou použity kuličková ložiska

- Velká 7" kolečka usnadňují průchod terénem
- Nosnost 45 kg



| STANLEY | rozměry v cm | | | | Cena bez DPH | Cena s DPH |
|-------------|--------------|---|---|---------------|--------------|------------|
| STST83319-1 | 55 x 74 x 40 | - | 1 | 3253561833199 | 2 891,74 | 3 499,00 |

NOVÉ

STANLEY® ROLLING WORKSHOP S BOXEM A ZÁSUVKOU



STANLEY

- Rozkládací pojízdný box, samostatně přenositelný box i zásuvky
- Horní 19" box má jednu zásuvku, je uzamykatelný. Prostřední díl se skládá z mělké a hluboké zásuvky. Spodní díl poskytuje dostatečný prostor např. pro elektro nářadí
- Odolná hliníková teleskopická rukojeť umožňuje nastavení do několika výšek

- U zásuvek jsou použity kuličková ložiska
- Velmi odolná 7" kolečka usnadňují průchod terénem
- Nosnost 35 kg



| STANLEY | rozměry v cm | | | | Cena bez DPH | Cena s DPH |
|----------|--------------|---|---|---------------|--------------|------------|
| 1-79-206 | 49 x 89 x 35 | - | 1 | 3253561792069 | 3 304,96 | 3 999,00 |

STANLEY® ROLLING WORKSHOP S BOXEM



STANLEY

- Rozkládací pojízdný box, samostatně přenositelný box i zásuvky
- Horní 19" box má jednu zásuvku, je uzamykatelný. Spodní díl se skládá z hluboké zásuvky a úložného prostoru např. pro elektro nářadí
- Odolná hliníková teleskopická rukojeť umožňuje nastavení do několika výšek

- U zásuvek jsou použity kuličková ložiska
- Velmi odolná 7" kolečka usnadňují průchod terénem
- Nosnost 35 kg



| STANLEY | rozměry v cm | | | | Cena bez DPH | Cena s DPH |
|-------------|--------------|---|---|---------------|--------------|------------|
| STST1-70344 | 49 x 77 x 35 | - | 1 | 3253561703447 | 2 809,09 | 3 399,00 |

IML POJÍZDNÝ BOX NA NÁŘADÍ



STANLEY

- Velký box na nářadí s vyjímatelnou přihrádkou - maximální skladovací objem
- 2 v 1 - během několika vteřin lze rozdělit na dvě samostatné části
- Otočná přihrádka a krytý organizér na malé součástky
- Velká kola umožňující hladký pohyb po nerovném povrchu

- Nová rukojeť - odolná jednodílná plastová konstrukce
- Boční kovové přezky - pevné, odolné, zamykatelné, snadno se s nimi manipuluje
- Nosnost 20 kg

| STANLEY | rozměry v cm | | | | Cena bez DPH | Cena s DPH |
|----------|--------------|---|---|---------------|--------------|------------|
| 1-93-968 | 47 x 62 x 30 | - | 2 | 3253561939686 | 1 280,17 | 1 549,00 |

STANLEY® WORKCENTER 3 V 1



STANLEY

- Odnímatelný vrchní box na nářadí s přihrádkami na drobné součástky
- Odnímatelný prostřední díl - organizér
- Spodní díl s velkým úložným prostorem, 7" odolná kolečka

- Výklopná rukojeť pro snadnější manévrovatelnost boxu
- Velké kovové přezky spojují jednotlivé díly
- Nosnost 24 kg

| STANLEY | rozměry v cm | | | | Cena bez DPH | Cena s DPH |
|----------|--------------|---|---|---------------|--------------|------------|
| 1-70-326 | 47 x 62 x 30 | - | 2 | 3253561703263 | 1 445,45 | 1 749,00 |

STANLEY® WORKCENTER 2 V 1

STANLEY



- Odnímatelní vrchní box na nářadí s přihrádkami na drobné součástky
- Spodní díl s velkým úložným prostorem, 7" odolná kolečka
- Výklopná rukojeť pro snadnější manévrovatelnost boxu
- Velké kovové přezky spojují jednotlivé díly
- Nosnost 24 kg

| STANLEY | rozměry v cm | | | | Cena bez DPH | Cena s DPH |
|----------|--------------|---|---|---------------|--------------|------------|
| 1-70-327 | 47 x 57 x 30 | - | 2 | 3253561703270 | 1 280,17 | 1 549,00 |

POJÍZDNÝ BOX

STANLEY FATMAX.



- Kapacita boxu 240 l
- Kovové kolejničky pro možnost připoutání dalšího boxu či materiálu při transportu
- Vodě a prachu odolný IP65
- Velká kolečka (7") pro dobrou průchodnost terénem, bimateriálová teleskopická rukojeť
- Kovové nerezové přezky s očky pro uzamčení boxu visacím zámkem
- Nosnost 70 kg

| STANLEY | rozměry v cm | | | | Cena bez DPH | Cena s DPH |
|-------------|--------------|---|---|---------------|--------------|------------|
| FMST1-75531 | 99 x 59 x 62 | - | 1 | 3253561755316 | 3 552,89 | 4 299,00 |

MOBILE JOBCHEST™ S INTEGROVANÝM ZÁMKEM

STANLEY



- 189 l užitého prostoru
- Zasouvací tažná rukojeť s pryžovým obložení v místě držení
- Vyjímatelná přihrádka na nářadí – zapadá do vysunutí rukojeti
- Velká kolečka pro dobrou průchodnost v terénu
- Zámek integrovaný do víka pro zlepšení zabezpečení obsahu proti odcizení
- Nářadí není součástí dodávky
- Nosnost 50 kg

| STANLEY | rozměry v cm | | | | Cena bez DPH | Cena s DPH |
|----------|--------------|---|---|---------------|--------------|------------|
| 1-93-278 | 95 x 59 x 58 | - | 2 | 3253561932786 | 3 304,96 | 3 999,00 |

FATMAX® PROMOBILE JOBCHEST™

STANLEY FATMAX.



- 113 l užitého prostoru
- Pružinové držáky pro upevnění vodováhy a pily ocasky
- Výsuvné vertikální přihrádky na nářadí
- Pryžové těsnění pod víkem boxu chrání obsah před vodou
- Velká kolečka pro dobrou průchodnost v terénu
- 1/3 přenosná přihrádka pro ukládání a samostatnou manipulaci s nářadím
- Zámek integrovaný do konstrukce víka pro zlepšení zabezpečení obsahu proti odcizení
- „V“ žlábek ve víku pro založení latí apod. řezání
- Teleskopická zasouvací tažná rukojeť
- Rukojeť na opačné straně usnadňuje manipulaci dvěma osobami
- Vodě a prachu odolný IP53
- Nářadí není součástí dodávky
- Nosnost 50 kg

| STANLEY | rozměry v cm | | | | Cena bez DPH | Cena s DPH |
|----------|--------------|---|---|---------------|--------------|------------|
| 1-94-850 | 91 x 52 x 43 | - | 1 | 3253561948503 | 3 552,89 | 4 299,00 |

FATMAX® PROFESIONÁLNÍ POJÍZDNÝ BOX

STANLEY FATMAX.



- Profesionální voděodolný pojízdný box s IP54
- Kombinace polypropylenového boxu s kovovými doplňky, např. rukojeť a přezky
- Velká kolečka (7") pro dobrou průchodnost terénem
- Kovová poutka u přezek pro možnost připoutání dalšího boxu popruhem
- Přenosná přihrádka na drobné nářadí
- 90 l užitého prostoru, nosnost 50 kg

| STANLEY | rozměry v cm | | | | Cena bez DPH | Cena s DPH |
|-------------|--------------|---|---|---------------|--------------|------------|
| FMST1-73601 | 75 x 52 x 45 | - | 1 | 3253561736018 | 2 478,51 | 2 999,00 |

MOBILE JOBCHEST™ S KOVOVÝMI PETLICEMI

STANLEY



- Zasouvací tažná rukojeť s pryžovým obloženíím v místě držení
- 90 l užitého prostoru
- Velká kolečka (15,2 cm) pro dobrou průchodnost v terénu
- Velké niklované petlice s očky pro visací zámek
- „V“ žlábek ve víku pro založení latí, trubek apod. při řezání
- Nářadí není součástí dodávky
- Nosnost 50 kg

| STANLEY | rozměry v cm | | | | Cena bez DPH | Cena s DPH |
|----------|--------------|---|---|---------------|--------------|------------|
| 1-92-978 | 76 x 49 x 48 | - | 2 | 3253561929786 | 2 478,51 | 2 999,00 |

POJÍZDNÝ BOX PRO ŘEMESLNÍKY

STANLEY



- Úložný prostor s organizérem ve víku boxu umožňuje uložení malých dílů a příslušenství
- Hluboká přenosná přihrádka s výjimatelným svíslým úložným prostorem pro přenášení a uložení elektrického a ručního nářadí
- Tvarovaná kovová rukojeť pro pohodlné manévrování
- Bimateriální rukojeť na horním krytu
- Centrální západka otevíraná jedním dotykem pro rychlý a snadný přístup
- Velký úložný prostor o objemu 57 l
- „V“ žlábek ve víku boxu pro řezání materiálů
- Nosnost 50 kg



| STANLEY | rozměry v cm | | | | Cena bez DPH | Cena s DPH |
|-------------|--------------|---|---|---------------|--------------|------------|
| STST1-70715 | 62 x 42 x 38 | - | 2 | 3253561707155 | 1 858,68 | 2 249,00 |

PRO POJÍZDNÝ BOX NA NÁŘADÍ

STANLEY



- Mobilní box na nářadí pro snadné ukládání a převážení velkého nářadí a materiálů
- Velké niklované petlice s očkem na visací zámek
- Ve víku 2 organizery se 4 výjimatelnými vaničkami
- Vyjimatelná přihrádka na část nářadí
- Zasouvací tažná rukojeť, velká kolečka pro dobrou průchodnost v terénu
- „V“ žlábek ve víku pro založení latí, trubek apod. při řezání
- Nářadí není součástí dodávky
- Nosnost 35 kg

| STANLEY | rozměry v cm | | | | Cena bez DPH | Cena s DPH |
|----------|--------------|---|---|---------------|--------------|------------|
| 1-92-904 | 61 x 38 x 42 | - | 2 | 3253561929045 | 1 528,10 | 1 849,00 |

POJÍZDNÝ BOX NA NÁŘADÍ S ORGANIZEREM

STANLEY



- Vyjimatelný organizér pro přenášení drobného nářadí
- Trvanlivé logo výrobce vytlačené do plastového víka
- Mobilní box na nářadí pro snadné ukládání a převážení velkého nářadí a materiálů
- 2/3 velikost vyjimatelné přihrádky na nářadí
- „V“ žlábek ve víku pro založení latí, trubek apod. při řezání
- 65 l užitého prostoru
- Nosnost 35 kg

| STANLEY | rozměry v cm | | | | Cena bez DPH | Cena s DPH |
|----------|--------------|---|---|---------------|--------------|------------|
| 1-97-503 | 62 x 43 x 38 | - | 2 | 3253561975035 | 1 528,10 | 1 849,00 |

FATMAX® PRO-STACK™ BOXY S VELKOU RUKOJETÍ A ORGANIZEREM



STANLEY
FATMAX



NOVE

- Vhodné pro uložení elektrického nářadí
- Integrovaný organizer ve víku boxu na příslušenství
- Odolné nerezové přezky
- Velká hliníková rukojeť pro snadnější manipulaci
- Očko pro možnost uzamčení boxu visacím zámkem
- FMST1-71967 box obsahuje i pěnovou vložku
- Nosnost: 30 kg

| STANLEY | rozměry v cm | | | | Cena bez DPH | Cena s DPH |
|-------------|--------------|---|---|---------------|--------------|------------|
| FMST1-71967 | 44 x 18 x 33 | - | 1 | 3253561719677 | 1 197,52 | 1 449,00 |
| FMST75503-1 | 44 x 18 x 33 | - | 1 | 3253561755033 | 908,26 | 1 099,00 |

FATMAX® PRO-STACK™ BOXY



STANLEY
FATMAX



NOVÉ

- Vhodné pro uložení ručního a elektrického nářadí
- Odolné nerezové přezky
- Bimateriálová rukojeť pro vyšší komfort
- Očko pro možnost uzamčení boxu visacím zámkem
- FMST1-71966 box obsahuje i pěnovou vložku
- Nosnost: 30 kg

| STANLEY | rozměry v cm | | | | Cena bez DPH | Cena s DPH |
|-------------|--------------|---|---|---------------|--------------|------------|
| FMST1-71966 | 44 x 16 x 33 | - | 1 | 3253561719660 | 1 032,23 | 1 249,00 |
| FMST1-75502 | 44 x 16 x 33 | - | 1 | 3253561755026 | 742,98 | 899,00 |

FATMAX® PRO-STACK™ HLUBOKÁ ZÁSUVKA



STANLEY
FATMAX



- Vhodné pro uložení ručního nářadí a příslušenství
- 4 malé a 2 velké vyjímatelné přihrádky
- Bimateriálová rukojeť pro vyšší komfort
- Nosnost: 7,5 kg

| STANLEY | rozměry v cm | | | | Cena bez DPH | Cena s DPH |
|-------------|--------------|---|---|---------------|--------------|------------|
| FMST1-71968 | 44 x 18 x 32 | - | 1 | 3253561719684 | 1 197,52 | 1 449,00 |

FATMAX® PRO-STACK™ 2 ZÁSUVKY



STANLEY
FATMAX



- Vhodné pro uložení příslušenství
- 2 zásuvky s vyjímatelnými oddělovači
- Bimateriálová rukojeť pro vyšší komfort
- Nosnost: 7,5 kg

| STANLEY | rozměry v cm | | | | Cena bez DPH | Cena s DPH |
|-------------|--------------|---|---|---------------|--------------|------------|
| FMST1-71969 | 44 x 18 x 32 | - | 1 | 3253561719691 | 1 445,45 | 1 749,00 |

FATMAX® PRO-STACK™ HLUBOKÝ BOX



STANLEY
FATMAX



- Vhodné pro uložení ručního a elektrického nářadí
- Vnitřní vyjímatelná přihrádka na drobné nářadí
- Odolné nerezové přezky
- Bimateriálová rukojeť pro vyšší komfort
- Očko pro možnost uzamčení boxu visacím zámkem
- Nosnost: 30 kg

| STANLEY | rozměry v cm | | | | Cena bez DPH | Cena s DPH |
|-------------|--------------|---|---|---------------|--------------|------------|
| FMST1-71971 | 44 x 30 x 33 | - | 1 | 3253561719714 | 949,59 | 1 149,00 |

FATMAX® PRO-STACK™ HLUBOKÝ BOX S VELKOU RUKOJETÍ



STANLEY
FATMAX

- Vhodné pro uložení ručního a elektrického nářadí
- Vnitřní vyjímatelná přihrádka na drobné nářadí
- Odolné nerezové přezky

- Velká hliníková rukojeť pro snadnější manipulaci
- Očko pro možnost uzamčení boxu visacím zámkem
- Nosnost: 30 kg



| STANLEY | rozměry v cm | | | | Cena bez DPH | Cena s DPH |
|-------------|--------------|---|---|---------------|--------------|------------|
| FMST1-75796 | 44 x 32 x 34 | - | 1 | 3253561757969 | 1 280,17 | 1 549,00 |

FATMAX® PRO-STACK™ PŘEPRAVKA



STANLEY
FATMAX

- Vhodné pro uložení ručního a elektrického nářadí
- Snadný přístup k uloženému nářadí

- Skládací bimateriálová rukojeť pro vyšší komfort
- Nosnost: 20 kg



| STANLEY | rozměry v cm | | | | Cena bez DPH | Cena s DPH |
|-------------|--------------|---|---|---------------|--------------|------------|
| FMST1-75794 | 44 x 28 x 32 | - | 1 | 3253561757945 | 680,99 | 824,00 |

FATMAX® PRO-STACK™ BOX COMBO



STANLEY
FATMAX

- Vhodné pro uložení ručního a elektrického nářadí
- Horní box obsahuje pěnovou vložku, spodní díl má dvě zásuvky s vyjímatelnými oddělovači
- Odolné nerezové přezky

- Bimateriálová rukojeť pro vyšší komfort
- Očko pro možnost uzamčení boxu visacím zámkem
- Nosnost: 30 kg



| STANLEY | rozměry v cm | | | | Cena bez DPH | Cena s DPH |
|-------------|--------------|---|---|---------------|--------------|------------|
| FMST1-71981 | 44 x 34 x 33 | - | 1 | 3253561719813 | 2 023,97 | 2 449,00 |

FATMAX® PRO-STACK™ ORGANIZER



STANLEY
FATMAX

- Vhodné pro uložení drobného nářadí a příslušenství
- Průhledné víko vyrobeno z polykarbonátu - téměř nerozbitné
- Odolné nerezové přezky

- Obsahuje 10 vyjímatelných přihrádek různých velikostí
- Nosnost: 20 kg



NOVE

| STANLEY | rozměry v cm | | | | Cena bez DPH | Cena s DPH |
|-------------|--------------|---|---|---------------|--------------|------------|
| FMST82967-1 | 44 x 12 x 33 | - | 1 | 3253561829673 | 990,91 | 1 199,00 |

FATMAX® PRO-STACK™ OTEVŘENÁ PŘEPRAVKA



STANLEY
FATMAX



NOVE

- Vyrobená z pevné a odolné tkaniny s hustotou 600 vláken
- Velmi pevná a odolná rukojeť
- Přední kapsa pro uložení osobních věcí
- Ramenní popruh s vycpávkou pro pohodlné přenášení těžkých předmětů

- Vnitřní pružná oka pro uložení nářadí
- Svislé úložné kapsy pro snadný přístup k nářadí
- Vstříkované dno z polypropylenu chrání před vlhkostí a znečištěním
- Nosnost: 30 kg

| STANLEY | rozměry v cm | | | | Cena bez DPH | Cena s DPH |
|-------------|--------------|---|---|---------------|--------------|------------|
| FMST83296-1 | 45 x 25 x 35 | - | 1 | 3253561832963 | 1 321,49 | 1 599,00 |

FATMAX® PRO-STACK™ BRAŠNA NA NÁŘADÍ



STANLEY
FATMAX



NOVE

- Vyrobená z pevné a odolné tkaniny s hustotou 600 vláken
- Vstříkované dno z polypropylenu chrání před vlhkostí a znečištěním
- Přední kapsa pro uložení osobních věcí
- Otevřený design brašny s velkým úložným prostorem

- Svislé úložné kapsy pro rychlý a snadný přístup k nářadí
- Ramenní popruh s vycpávkou a pryžovou rukojetí pro pohodlné přenášení těžkých předmětů
- Nosnost: 30 kg

| STANLEY | rozměry v cm | | | | Cena bez DPH | Cena s DPH |
|-------------|--------------|---|---|---------------|--------------|------------|
| FMST83297-1 | 45 x 25 x 30 | - | 1 | 3253561832970 | 1 569,42 | 1 899,00 |

FATMAX® PRO-STACK™ VOZÍK



STANLEY
FATMAX



- Odolná hliníková konstrukce s teleskopickou rukojetí
- Velká zadní kolečka pro snadnější manipulaci v terénu

- Nosnost: 100 kg

| STANLEY | rozměry v cm | | | | Cena bez DPH | Cena s DPH |
|-------------|---------------|---|---|---------------|--------------|------------|
| FMST1-72363 | 55 x 104 x 59 | - | 1 | 3253561723636 | 3 800,83 | 4 599,00 |

FATMAX® PRO-STACK™ HLUBOKÝ BOX S TELESKOPICKOU RUKOJETÍ



STANLEY
FATMAX



- Vhodné pro uložení ručního a elektrického nářadí
- Velká kolečka pro snadnější manipulaci v terénu
- Teleskopická rukojeť
- Vnitřní vyjímatelná přihrádka na drobné nářadí

- Odolné nerezové přezky
- Bimateriálová rukojeť pro vyšší komfort
- Očko pro možnost uzamčení boxu visacím zámekem
- Nosnost: 50 kg

| STANLEY | rozměry v cm | | | | Cena bez DPH | Cena s DPH |
|-------------|---------------|---|---|---------------|--------------|------------|
| FMST1-75753 | 51 x 100 x 44 | - | 1 | 3253561757532 | 1 941,32 | 2 349,00 |

FATMAX® PRO-STACK™ VĚŽ 4 V 1

**STANLEY
FATMAX**

- Sada obsahuje: organizer, hlubokou zásuvku, box bez pěnové vložky, hluboký box a podvozek
- Vhodné do garáží a dílen

- Snadná manipulace na pevném a rovném povrchu
- Nosnost: 100 kg



| STANLEY | rozměry v cm | | | | Cena bez DPH | Cena s DPH |
|-------------|--------------|---|---|---------------|--------------|------------|
| FMST1-80107 | 55 x 81 x 46 | - | 1 | 3253561801075 | 5 453,72 | 6 599,00 |

FATMAX® PRO-STACK™ PODVOZEK

**STANLEY
FATMAX**

- Umožňuje stohování boxů Pro-Stack™
- Vhodné do garáží a dílen
- Snadná manipulace na pevném a rovném povrchu

- Nosnost: 100 kg



| STANLEY | rozměry v cm | | | | Cena bez DPH | Cena s DPH |
|-------------|--------------|---|---|---------------|--------------|------------|
| FMST1-71972 | 49 x 18 x 44 | - | 1 | 3253561719721 | 1 693,39 | 2 049,00 |

FATMAX® KUFRY NA NÁŘADÍ PRO ÚDRŽBÁŘE

**STANLEY
FATMAX**

- Konstrukce ze sklolaminátu
- Odolná ergonomická rukojeť
- Kovové nerezové přezky a očka pro uzamčení boxu visacím zámkem
- Vyjímatelné rozdělovníky pro maximální flexibilitu pracovního uložení

- FMST1-72383 kufr s kolečky a teleskopickou rukojetí

| STANLEY | popis | | | | Cena bez DPH | Cena s DPH |
|-------------|-----------------|---|---|---------------|--------------|------------|
| FMST1-71943 | 51 x 41 x 22 cm | - | 1 | 3253561719431 | 2 147,93 | 2 599,00 |
| FMST1-72383 | 56 x 41 x 25 cm | - | 1 | 3253561723834 | 3 800,83 | 4 599,00 |

FATMAX® PROFESIONÁLNÍ VODOTĚSNÉ BOXY NA NÁŘADÍ
**STANLEY
FATMAX**

- Konstrukce ze strukturovaného plastu – velmi odolná i při nízkých teplotách
- Kovové nerezové přezky s očky pro uzamčení boxu visacím zámkem

- Vyjímatelná přihrádka na drobnější nářadí
- Ochrana obsahu před vodou je zajištěna díky pryžovému těsnění pod víkem boxu
- IP53



| STANLEY | rozměry v cm | | | | Cena bez DPH | Cena s DPH |
|----------|--------------|---|---|---------------|--------------|------------|
| 1-94-749 | 58 x 31 x 27 | - | 3 | 3253561947490 | 982,64 | 1 189,00 |
| 1-93-935 | 71 x 31 x 29 | - | 3 | 3253561939358 | 1 528,10 | 1 849,00 |

FATMAX® 28" VODĚODOLNÝ BOX NA KOLEČKÁCH S RUKOJETÍ

STANLEY
FATMAX



- Konstrukce ze strukturovaného plastu – velmi odolná i při nízkých teplotách
- Kovové nerezové přezky s očky pro uzamčení boxu visacím zámkem

- Ochrana obsahu před vodou je zajištěna díky pryžovému těsnění pod víkem boxu
- Výsuvná teleskopická rukojeť
- IP53

| STANLEY | rozměry v cm | | | | Cena bez DPH | Cena s DPH |
|-------------|--------------|---|---|---------------|--------------|------------|
| FMST1-75761 | 71 x 32 x 31 | - | 3 | 3253561757617 | 1 528,10 | 1 849,00 |

FATMAX® KOVOPLASTOVÉ BOXY NA NÁŘADÍ

STANLEY
FATMAX



- Ergonomická bimateriální rukojeť
- Kovové nerezové přezky s očky pro uzamčení boxu visacím zámkem
- Pevný a odolný kovový profesionální box s plastovými doplňky
- Konstrukce umožňuje použití jako stupínek

- Integrovaný vertikální zásobník zlepšuje systém uložení nářadí
- Zvýšená konstrukce umožňuje uložení rozměrnějšího nářadí
- „V“ žlábek ve víku pro založení latí, trubek apod. při řezání
- Vyjímatelná přihrádka na drobné nářadí

| STANLEY | rozměry v cm | | | | Cena bez DPH | Cena s DPH |
|----------|--------------|---|---|---------------|--------------|------------|
| 1-95-615 | 50 x 29 x 30 | - | 3 | 3253561956157 | 1 114,88 | 1 349,00 |
| 1-95-616 | 58 x 29 x 30 | - | 3 | 3253561956164 | 1 156,20 | 1 399,00 |
| 1-95-617 | 66 x 29 x 30 | - | 3 | 3253561956171 | 1 197,52 | 1 449,00 |

KOVOPLASTOVÉ BOXY NA NÁŘADÍ - ŽLTÉ

STANLEY



- Ergonomická bimateriální rukojeť
- Kovové nerezové přezky s očky pro uzamčení boxu visacím zámkem
- Pevný a odolný kovový profesionální box s plastovými doplňky

- „V“ žlábek ve víku pro založení latí, trubek apod. při řezání
- Vyjímatelná přihrádka na drobné nářadí

| STANLEY | rozměry v cm | | | | Cena bez DPH | Cena s DPH |
|----------|--------------|---|---|---------------|--------------|------------|
| 1-95-612 | 50 x 29 x 22 | - | 4 | 3253561956126 | 891,74 | 1 079,00 |
| 1-95-613 | 58 x 29 x 22 | - | 4 | 3253561956133 | 949,59 | 1 149,00 |
| 1-95-614 | 66 x 29 x 22 | - | 4 | 3253561956140 | 1 032,23 | 1 249,00 |

FATMAX® 18" BOX NA NÁŘADÍ CANTILEVER

STANLEY
FATMAX



- Extra odolná konstrukce
- Kovové kolejničky pro snadné vysunutí jednotlivých částí boxu
- Spodní část boxu je vhodná pro uložení např. elektro nářadí

- Vodě a prachu odolný box IP53
- Velké kovové přezky s oky pro uzamčení boxu visacím zámkem



| STANLEY | rozměry v cm | | | | Cena bez DPH | Cena s DPH |
|-------------|--------------|---|---|---------------|--------------|------------|
| FMST1-71219 | 46 x 24 x 31 | - | 1 | 3253561712197 | 1 197,52 | 1 449,00 |

FATMAX® PROFESIONÁLNÍ BOXY NA NÁŘADÍ CANTILEVER

STANLEY
FATMAX



- Robustní konstrukce boxu s hliníkovou rukojetí přes celou délku
- Uvnitř uložené vyjímatelné přihrádky (4 u FMST1-75791 a 3 u FMST1-75792)
- Velké kovové přezky s oky pro uzamčení boxu visacím zámkem
- Vodě a prachu odolný box IP54
- Nářadí není součástí dodávky



| STANLEY | rozměry v cm | | | | Cena bez DPH | Cena s DPH |
|-------------|--------------|---|---|---------------|--------------|------------|
| FMST1-75792 | 52 x 30 x 28 | - | 3 | 3253561757921 | 1 032,23 | 1 249,00 |
| FMST1-75791 | 66 x 30 x 28 | - | 3 | 3253561757914 | 1 197,52 | 1 449,00 |

24" BOX NA NÁŘADÍ S PŘEZKOU ONE TOUCH

STANLEY



- Robustní konstrukce odolávající velkému zatížení
- Konstrukce ze strukturovaného plastu - velmi odolná i při nízkých teplotách

| STANLEY | rozměry v cm | | | | Cena bez DPH | Cena s DPH |
|----------|--------------|---|---|---------------|--------------|------------|
| 1-97-510 | 61 x 29 x 29 | - | 1 | 3253561975103 | 726,45 | 879,00 |

STANLEY® BOXY NA NÁŘADÍ

STANLEY



- Boxy na nářadí s přezkou One Hand Operation
- Odolná robustní konstrukce
- Ergonomická rukojeť pro pohodlné přenášení boxu
- Vyjímatelná vnitřní přihrádka pro ukládání malých předmětů
- Organizer ve víku boxu

| STANLEY | rozměry v cm | | | | Cena bez DPH | Cena s DPH |
|----------|--------------|---|---|---------------|--------------|------------|
| 1-79-216 | 39 x 22 x 16 | - | 6 | 3253561792168 | 424,79 | 514,00 |
| 1-79-217 | 49 x 27 x 24 | - | 6 | 3253561792175 | 638,02 | 772,00 |
| 1-79-218 | 60 x 28 x 26 | - | 3 | 3253561792182 | 809,09 | 979,00 |

STANLEY® BOXY NA NÁŘADÍ

STANLEY



- Odolná plastová konstrukce
- Vyjímatelná vnitřní přihrádka
- Organizery ve víku boxu
- Očko pro možnost zamčení boxu visacím zámkem
- STST1-75514; STST1-75517 a STST1-75520 s plastovými přezkami
- STST1-75515; STST1-75518; STST1-75521 a STST82976-1 s kovovými přezkami

| STANLEY | rozměry v cm | | | | Cena bez DPH | Cena s DPH |
|-------------|--------------|---|---|---------------|--------------|------------|
| STST1-75514 | 32 x 19 x 13 | - | 6 | 3253561755149 | 172,73 | 209,00 |
| STST1-75517 | 40 x 20 x 20 | - | 6 | 3253561755170 | 254,55 | 308,00 |
| STST1-75520 | 48 x 25 x 25 | - | 6 | 3253561755200 | 382,64 | 463,00 |
| STST1-75515 | 32 x 19 x 13 | - | 6 | 3253561755156 | 212,40 | 257,00 |
| STST1-75518 | 40 x 20 x 20 | - | 6 | 3253561755187 | 297,52 | 360,00 |
| STST1-75521 | 48 x 25 x 25 | - | 6 | 3253561755217 | 424,79 | 514,00 |
| STST82976-1 | 66 x 32 x 28 | - | 3 | 3253561829765 | 825,62 | 999,00 |

NOVÉ

BOXY NA NÁŘADÍ 2000

STANLEY



- Kovové přezky
- 2 organizery na šroubky a vruty ve víku
- Vyjímatelná přihrádka

- Očko pro visací zámek (zámek a nářadí nejsou součástí dodávky)

| STANLEY | rozměry v cm | | | | Cena bez DPH | Cena s DPH |
|----------|--------------|---|---|---------------|--------------|------------|
| 1-92-064 | 32 x 18 x 13 | - | 6 | 3253561920646 | 228,93 | 277,00 |
| 1-92-065 | 41 x 20 x 19 | - | 6 | 3253561920653 | 382,64 | 463,00 |
| 1-92-066 | 49 x 26 x 25 | - | 6 | 3253561920660 | 509,92 | 617,00 |
| 1-92-067 | 61 x 27 x 28 | - | 6 | 3253561920677 | 660,33 | 799,00 |

KOVOPLASTOVÝ BOX NA NÁŘADÍ SE ZÁSUVKOU

STANLEY



- Kombinace horního boxu a spodní zásuvky umožňuje vhodné uložení nářadí s pohodlným přístupem
- Pohodlná a ergonomická rukojeť s pryžovým obložním pro snadnou manipulaci

- Hluboká zásuvka pro ukládání i elektrického nářadí
- Velké přezky s oky pro uzamčení obsahu visacími zámky
- Vhodné i pro těžký náklad

| STANLEY | rozměry v cm | | | | Cena bez DPH | Cena s DPH |
|----------|--------------|---|---|---------------|--------------|------------|
| 1-95-829 | 55 x 28 x 34 | - | 1 | 3253561958298 | 1 528,10 | 1 849,00 |

KOVOPLASTOVÝ BOX NA NÁŘADÍ SE ZÁSUVKOU GALVANIZOVANÝ

STANLEY



- 20" kovoplastový box s vnitřní přihrádkou
- Pohodlná a ergonomická rukojeť s pryžovým obložním pro snadnou manipulaci
- 4" hluboká zásuvka s pojezdy na kuličkových ložiscích

- Velké přezky s oky pro uzamčení obsahu visacími zámky
- Kombinace horního boxu a spodní zásuvky umožňuje vhodné uložení nářadí s pohodlným přístupem

| STANLEY | rozměry v cm | | | | Cena bez DPH | Cena s DPH |
|----------|--------------|---|---|---------------|--------------|------------|
| 1-95-830 | 55 x 28 x 34 | - | 1 | 3253561958304 | 1 445,45 | 1 749,00 |

DÍLENSKÁ PŘEPRAVKA A DÍLENSKÁ PŘEPRAVKA S VRCHNÍM ORGANIZEREM

STANLEY



1-97-506



1-97-514

- 24" přepravka vhodná pro elektro nářadí
- Oba díly mohou být prodávány samostatně
- Horní díl lze připevnit na přepravku a uzamknout ji
- Zamykání na 2 kovové přezky
- Velká odolná kovová rukojeť

- Nářadí ve vrchním dílu je plně přístupné i při připevnění na přepravku
- Snadné uvolnění vrchního dílu
- Robustní konstrukce odolávající velkému zatížení
- Konstrukce ze strukturovaného plastu - velmi odolná i při nízkých teplotách

| STANLEY | rozměry v cm | | | | Cena bez DPH | Cena s DPH |
|----------|--------------|---|---|---------------|--------------|------------|
| 1-97-514 | 67 x 32 x 25 | - | 3 | 3253561975141 | 1 032,23 | 1 249,00 |
| 1-97-506 | 67 x 32 x 25 | - | 3 | 3253561975066 | 949,59 | 1 149,00 |

BOXY NA NÁŘADÍ S KOVOVÝMI PŘEZKAMI

STANLEY



- Pevné a odolné kovové přezky
- Pohodlná a ergonomická rukojeť s pryžovým obložním

- Ve víku integrované organizery na drobné nářadí, vyjímatelná přihrádka
- In Mold Labeling (IML) velmi odolné a trvanlivé označení logem výrobce

| STANLEY | rozměry v cm | | | | Cena bez DPH | Cena s DPH |
|----------|--------------|---|---|---------------|--------------|------------|
| 1-94-857 | 40 x 21 x 18 | - | 6 | 3253561948572 | 305,79 | 370,00 |
| 1-94-858 | 51 x 25 x 25 | - | 6 | 3253561948589 | 509,92 | 617,00 |
| 1-94-859 | 64 x 29 x 32 | - | 3 | 3253561948596 | 680,99 | 824,00 |

FATMAX® 25" BOX NA NÁŘADÍ SE SCHŮDKY
**STANLEY
FATMAX**

NOVÉ

- Kombinace boxu na nářadí a přepravky a schůdků
- Vyrobeno ze strukturovaného plastu a hliníku pro vyšší odolnost
- Víko boxu lze snadno přeměnit na schůdky s pracovní výškou 45 cm a celkovou nosností 150 kg



| STANLEY | rozměry v cm | | | | Cena bez DPH | Cena s DPH |
|-------------|--------------|---|---|---------------|--------------|------------|
| FMST81083-1 | 64 x 30 x 29 | - | 2 | 3253561833151 | 1 652,07 | 1 999,00 |

BOXY CLICK & CONNECT
STANLEY

STST1-71962



STST1-71964

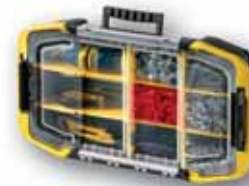

STST1-71983

- Speciální design, možnost otevírání víka z obou stran
- Vyjimatelné přepážky u boxu i organizeru
- Možnost stohování více organizerů

| STANLEY | rozměry v cm | | | | Cena bez DPH | Cena s DPH |
|-------------|--------------|---|---|---------------|--------------|------------|
| STST1-71962 | 51 x 31 x 25 | - | 1 | 3253561719622 | 949,59 | 1 149,00 |
| STST1-71964 | 51 x 31 x 17 | - | 1 | 3253561719646 | 595,04 | 720,00 |
| STST1-71983 | 51 x 29 x 9 | - | 1 | 3253561719837 | 509,92 | 617,00 |

ZÁSOBNÍKY
STANLEY

- K dispozici ve 4 velikostech a 4 barvách
- Vyrobené z nárazuvzdorného polypropylenu
- Možnost stohování pro snadné uskladnění
- Díky nové konstrukci lze zásobníky pokládat na sebe i při zatížení
- Možnost připevnění zásobníků na lištu
- Pro použití ve skladech, dílnách, prodejnách apod.

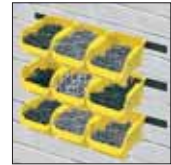

| STANLEY | barva a rozměry v cm | | | | Cena bez DPH | Cena s DPH |
|-------------|---------------------------|---|----|---------------|--------------|------------|
| STST82710-1 | žlutý; 16,5 x 12 x 7,5 | - | 12 | 3253561827105 | 42,15 | 51,00 |
| STST82712-1 | žlutý; 24 x 17,5 x 12,5 | - | 12 | 3253561827129 | 67,77 | 82,00 |
| STST82714-1 | žlutý; 33 x 23 x 15,5 | - | 12 | 3253561827143 | 143,80 | 174,00 |
| STST70348-1 | žlutý; 45 x 30,5 x 18 | - | 8 | 3253561703485 | 212,40 | 257,00 |
| STST82736-1 | červený; 16,5 x 12 x 7,5 | - | 12 | 3253561827365 | 42,15 | 51,00 |
| STST82739-1 | červený; 24 x 17,5 x 12,5 | - | 12 | 3253561827396 | 67,77 | 82,00 |
| STST82742-1 | červený; 33 x 23 x 15,5 | - | 12 | 3253561827426 | 143,80 | 174,00 |
| STST82745-1 | červený; 45 x 30,5 x 18 | - | 8 | 3253561827457 | 212,40 | 257,00 |
| STST82737-1 | modrý; 16,5 x 12 x 7,5 | - | 12 | 3253561827372 | 42,15 | 51,00 |
| STST82740-1 | modrý; 24 x 17,5 x 12,5 | - | 12 | 3253561827402 | 67,77 | 82,00 |
| STST82743-1 | modrý; 33 x 23 x 15,5 | - | 12 | 3253561827433 | 143,80 | 174,00 |
| STST82746-1 | modrý; 45 x 30,5 x 18 | - | 8 | 3253561827464 | 212,40 | 257,00 |
| STST82735-1 | černý; 16,5 x 12 x 7,5 | - | 12 | 3253561827358 | 42,15 | 51,00 |
| STST82738-1 | černý; 24 x 17,5 x 12,5 | - | 12 | 3253561827389 | 67,77 | 82,00 |
| STST82741-1 | černý; 33 x 23 x 15,5 | - | 12 | 3253561827419 | 143,80 | 174,00 |
| STST82744-1 | černý; 45 x 30,5 x 18 | - | 8 | 3253561827440 | 212,40 | 257,00 |

OTEVŘENÁ PŘEPRAVKA NA NÁŘADÍ

STANLEY



- Přenosná univerzální přepravka na nářadí
- Hluboká - 2 velmi hluboké přihrádky s celkovou kapacitou 15 l

- Pevná ergonomická rukojeť

| STANLEY | rozměry v cm | | | | Cena bez DPH | Cena s DPH |
|-------------|--------------|---|----|---------------|--------------|------------|
| STST1-72359 | 50 x 34 x 20 | - | 12 | 3253561723599 | 195,04 | 236,00 |

FATMAX® ORGANIZER S VÝKLOPNÝMI PŘIHRÁDKAMI

STANLEY FATMAX



- První organizér s 12 výklopnými přihrádkami
- Velká ergonomická rukojeť
- Boční puzky pro možnost připojení dalšího organizéru, např. 1-97-517 apod.
- Nosnost organizéru 7 kg



| STANLEY | rozměry v cm | | | | Cena bez DPH | Cena s DPH |
|-------------|--------------|---|---|---------------|--------------|------------|
| FMST81077-1 | 45 x 11 x 36 | - | 1 | 3253561810770 | 1 280,17 | 1 549,00 |

FATMAX® PROFESIONÁLNÍ ORGANIZERY

STANLEY FATMAX



- Vyjímatelné přihrádky i rozdělovače
- Průhledné nerozbitné víko uzamyká přihrádky a chrání jejich obsah před vysypáním

- 97-519; 97-521 – s plastovými puzkami
- 97-517; 97-518 – s kovovými puzkami, vodotěsné (IP53)

| STANLEY | rozměry v cm | | | | Cena bez DPH | Cena s DPH |
|----------|--------------|---|---|---------------|--------------|------------|
| 1-97-517 | 43 x 33 x 7 | - | 4 | 3253561975172 | 638,02 | 772,00 |
| 1-97-518 | 43 x 33 x 11 | - | 4 | 3253561975189 | 723,14 | 875,00 |
| 1-97-519 | 43 x 33 x 7 | - | 4 | 3253561975196 | 595,04 | 720,00 |
| 1-97-521 | 43 x 33 x 11 | - | 4 | 3253561975219 | 680,99 | 824,00 |

ORGANIZER SORT MASTER™ MINI

STANLEY



- Pro přenášení lze spojit až 3 díly organizéru
- Umožňuje bezpečné uložení obsahu a jeho pohodlné přenášení

- Víko se zámkem zabraňuje přesypání obsahu z jedné přihrádky do druhé
- Prodáváno po jednom kuse

| STANLEY | rozměry v cm | | | | Cena bez DPH | Cena s DPH |
|-------------|--------------|---|---|---------------|--------------|------------|
| STST1-70720 | 29 x 6 x 21 | - | 4 | 3253561707209 | 195,04 | 236,00 |

ORGANIZER SORT MASTER™ JUNIOR

STANLEY



- Pro přenášení lze spojit až 3 díly organizéru
- Umožňuje bezpečné uložení obsahu a jeho pohodlné přenášení

- Víko se zámkem zabraňuje přesypání obsahu z jedné přihrádky do druhé
- Prodáváno po jednom kuse

| STANLEY | rozměry v cm | | | | Cena bez DPH | Cena s DPH |
|----------|--------------|---|---|---------------|--------------|------------|
| 1-97-483 | 38 x 7 x 29 | - | 6 | 3253561974830 | 238,02 | 288,00 |

ORGANIZER SORT MASTER™

STANLEY



- Příhrádky „L“ tvaru umožňují uskladnění různého nářadí jako jsou kladiva apod.
- Vyjímatelné rozdělovače dovolují nastavovat různé velikosti příhrádek

- Speciální design víka zajišťuje pevné držení příhrádek - zabraňuje tak vyspání součástek uložených v příhrádkách organizera
- Pro přenášení lze spojit až 3 díly organizera

| STANLEY | rozměry v cm | | | | Cena bez DPH | Cena s DPH |
|----------|--------------|---|---|---------------|--------------|------------|
| 1-94-745 | 43 x 9 x 33 | - | 4 | 3253561947452 | 382,64 | 463,00 |

ROZKLÁDACÍ ORGANIZER

STANLEY



- Možnost pracovat s oběma stranami otevřenými současně
- Vyjímatelné přepážky umožňují uložení šroubováků, pilkových plátků atd.
- Zámek brání zásuvkám v pohybu během transportu

- Velká rukojeť, vhodná i pro držení rukou v rukavici
- Dva bezpečnostní zámky, uzamykající v zavřené poloze obě strany a zásuvky
- Nářadí není součástí dodávky

| STANLEY | rozměry v cm | | | | Cena bez DPH | Cena s DPH |
|-------------|--------------|---|---|---------------|--------------|------------|
| STST1-71963 | 42 x 23 x 31 | - | 6 | 3253561719639 | 949,59 | 1 149,00 |

ROZKLÁDACÍ ORGANIZER SORTMASTER

STANLEY



- Boční zámky pro upevnění dalšího organizera (1-97-483)
- Vyjímatelné rozdělovače u spodní části

- 12 vyjímatelných příhrádek ve vrchní části

| STANLEY | rozměry v cm | | | | Cena bez DPH | Cena s DPH |
|-------------|--------------|---|---|---------------|--------------|------------|
| STST1-75540 | 38 x 14 x 29 | - | 3 | 3253561755408 | 638,02 | 772,00 |

PROFESIONÁLNÍ ORGANIZERY

STANLEY



- Komfortní rukojeť
- Transparentní víko z polykarbonátu - prakticky nerozbitné
- Zavřené víko uzamyká příhrádky a chrání jejich obsah před vyspáním

- Pevné zámky
- 92-748: mělký, 25 příhrádek
- 92-749: hluboký, 10 příhrádek

| STANLEY | rozměry v cm | | | | Cena bez DPH | Cena s DPH |
|----------|--------------|---|----|---------------|--------------|------------|
| 1-92-748 | 42 x 5 x 33 | - | 20 | 3253561927485 | 552,89 | 669,00 |
| 1-92-749 | 42 x 11 x 33 | - | 10 | 3253561927492 | 643,80 | 779,00 |

STANLEY® OPP ORGANIZERY

STANLEY



- Plastová konstrukce s transparentním víkem
- Vydímatelné přihrádky
- Zavřené víko uzamyká přihrádky a chrání jejich obsah před vysypáním
- Na víku vyznačená stupnice v centimetrech a palcích



| STANLEY | popis | | | | Cena bez DPH | Cena s DPH |
|-------------|--------------------|---|----|---------------|--------------|------------|
| STST81679-1 | 9" - 10 přihrádek | - | 18 | 3253561816796 | 81,82 | 99,00 |
| STST81680-1 | 11" - 17 přihrádek | - | 18 | 3253561816802 | 143,80 | 174,00 |
| STST81681-1 | 14" - 22 přihrádek | - | 8 | 3253561816819 | 195,04 | 236,00 |

VÍCEÚČELOVÉ ZÁSUVKOVÉ ORGANIZERY

STANLEY



1-93-981

- Odolný plastový rám
- Možnost stohování - vytvoření komplexního úložného systému

- Možnost zavěšení na stěnu



1-93-980

| STANLEY | rozměry v cm | | | | Cena bez DPH | Cena s DPH |
|----------|--------------|---|----|---------------|--------------|------------|
| 1-93-978 | 37 x 22 x 16 | - | 10 | 3253561939785 | 339,67 | 411,00 |
| 1-93-980 | 37 x 22 x 16 | - | 10 | 3253561939808 | 399,17 | 483,00 |
| 1-93-981 | 37 x 44 x 16 | - | 6 | 3253561939815 | 680,99 | 824,00 |

PODSTAVCE NA ŘEZÁNÍ

FATMAX® KOVOVÝ PODSTAVEC NA ŘEZÁNÍ (PÁR V BALENÍ)

STANLEY FATMAX®

- Kovová konstrukce s maximální nosností 900 kg

- Boční svorky pro snadné přenášení 2 ks podstavců
- Integrovaný „V“ žlábek pro přichycení materiálu
- Velmi skladné
- Hmotnost 11 kg
- Pracovní výška 83 cm



| STANLEY | rozměry v cm | | | | Cena bez DPH | Cena s DPH |
|-------------|---------------|---|---|---------------|--------------|------------|
| FMST1-75763 | 26 x 12 x 112 | - | 2 | 3253561757631 | 2 974,38 | 3 599,00 |

FATMAX® KOVOVÝ PODSTAVEC NA ŘEZÁNÍ (PÁR V BALENÍ)
STANLEY
FATMAX

- Samostatné vysouvání nohou umožňuje vyrovnání na nerovném povrchu
- Odolná kovová konstrukce s maximální nosností 575 kg (1 150 kg/pár)
- Nohy osazené protikluznými pryžovými koncovkami

- Hmotnost 10,5 kg
- Pracovní výška 81-100 cm



| STANLEY | rozměry v cm | | | | Cena bez DPH | Cena s DPH |
|----------|--------------|---|---|---------------|--------------|------------|
| 1-92-980 | 69 x 11 x 83 | - | 3 | 3253561929809 | 3 387,60 | 4 099,00 |

PODSTAVEC NA ŘEZÁNÍ NASTAVITELNÝ VE DVOU SMĚRECH (PÁR V BALENÍ)
STANLEY

- Pevná konstrukce z polypropylenu udrží v páru až 450 kg
- Inovovaný ergonomický mechanismus umožňuje snadné nastavení výšky (77 - 89 cm)
- Posuvný mechanismus pro nastavení šířky (až 100 cm)

- Nízká hmotnost zaručuje snadné přenášení a přepravu
- Protiskluzové patky a podložky zaručují bezpečnost a zajištění při práci
- Podstavec je vybaven policí pro uložení nářadí
- Hmotnost 9 kg

| STANLEY | rozměry v cm | | | | Cena bez DPH | Cena s DPH |
|-------------|--------------|---|---|---------------|--------------|------------|
| STST1-70559 | 71 x 14 x 80 | - | 2 | 3253561705595 | 2 313,22 | 2 799,00 |

SKLÁDACÍ PODSTAVEC NA ŘEZÁNÍ (PÁR V BALENÍ)
STANLEY

- Pevná konstrukce udrží v páru až 450 kg
- Nízká hmotnost zaručuje snadné přenášení a přepravu
- Integrovaný „V“ žlábek pro přichycení materiálu
- Neklouzavé horní podložky zaručují bezpečnost a zajištění při práci

- Boční závěs pro uložení kabelů
- Podstavec je vybaven policí pro uložení ručního nářadí
- Hmotnost 6,3 kg
- Pracovní výška 80 cm

| STANLEY | rozměry v cm | | | | Cena bez DPH | Cena s DPH |
|-------------|--------------|---|---|---------------|--------------|------------|
| STST1-70713 | 69 x 11 x 81 | - | 2 | 3253561707131 | 1 610,74 | 1 949,00 |

PODSTAVEC NA ŘEZÁNÍ JUNIOR (PÁR V BALENÍ)

STANLEY



- Pevná konstrukce udrží v páru až 360 kg
- Nízká hmotnost zaručuje snadné přenášení a přepravu
- Integrovaný „V“ žlábek pro přichycení materiálu
- Neklouzavé horní podložky zaručují bezpečnost a zajištění při práci

- Podstavec je vybaven policí pro uložení ručního nářadí
- Hmotnost 4,7 kg
- Pracovní výška 80 cm

| STANLEY | rozměry v cm | | | | Cena bez DPH | Cena s DPH |
|-------------|--------------|---|---|---------------|--------------|------------|
| STST1-70355 | 57 x 11 x 81 | - | 2 | 3253561703553 | 949,59 | 1 149,00 |

KOVOVÝ PODSTAVEC NA ŘEZÁNÍ ESSENTIAL (PÁR V BALENÍ)

STANLEY



- Pevná kovová konstrukce s nosností v páru až 450 kg
- Boční svorky pro snadné přenášení 2 ks podstavců

- Hmotnost 5,6 kg
- Pracovní výška 74 cm



| STANLEY | rozměry v cm | | | | Cena bez DPH | Cena s DPH |
|-------------|--------------|---|---|---------------|--------------|------------|
| STST81337-1 | 21 x 10 x 79 | - | 1 | 3253561813375 | 1 114,88 | 1 349,00 |

FATMAX® PRACOVNÍ STŮL

**STANLEY
FATMAX**



- Kovové nohy a plastová pracovní deska (nosnost až 455 kg)
- Velmi snadná manipulace s pracovním stolem - rozložení do 5 s

- Boční poutko pro snadné přenášení
- Možnost použití všech typů Trigger svorek (velikosti S, M, L, XL)
- Celková hmotnost 11 kg
- Pracovní deska 85 x 60 cm
- Rozměry v rozloženém stavu: 85 x 61 x 80 cm



| STANLEY | rozměry v cm | | | | Cena bez DPH | Cena s DPH |
|-------------|--------------|---|---|---------------|--------------|------------|
| FMST1-75672 | 85 x 61 x 11 | - | 2 | 3253561756726 | 2 974,38 | 3 599,00 |

ZÁVĚSNÝ SYSTÉM TRACK WALLS



STST22000-1



STST82602-1



* 143 kg

STST82611-1



STST82610-1



STST82616-1



* 15,9 kg

STST82615-1



* 11,4 kg

STST82614-1



* 22,7 kg

STST82612-1



* 22,7 kg (v páru)

STST82613-1

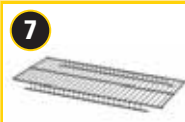

* 22,7 kg

STST82603-1



* 22,7 kg

STST82604-1



* 13,6 kg

STST82608-1



* 22,7 kg

STST82607-1



* 22,7 kg

STST82606-1



* 11,4 kg

STST82605-1



* 11,4 kg

STST82609-1



* 22,7 kg

* Nosnost

| STANLEY | rozměry v cm |  | Cena bez DPH | Cena s DPH |
|-------------|--|---|--------------|------------|
| STST22000-1 | 20dílná sada Track walls | 3253561220005 | 2 065,29 | 2 499,00 |
| STST82602-1 | 120cm lišta Track walls | 3253561826023 | 412,40 | 499,00 |
| STST82603-1 | Závěsný koš Track walls | 3253561826030 | 164,46 | 199,00 |
| STST82604-1 | Velký držák na hadici Track walls | 3253561826047 | 123,14 | 149,00 |
| STST82605-1 | Zahnutý hák Track Walls | 3253561826054 | 164,46 | 199,00 |
| STST82606-1 | Standardní univerzální hák Track walls | 3253561826061 | 212,40 | 257,00 |
| STST82607-1 | Krátký hák na nářadí Track walls | 3253561826078 | 164,46 | 199,00 |
| STST82608-1 | Dlouhý hák na nářadí Track walls | 3253561826085 | 180,99 | 219,00 |
| STST82609-1 | Držák na nářadí Track walls | 3253561826092 | 123,14 | 149,00 |
| STST82610-1 | 4dílná sada spojnic Track walls | 3253561826108 | 123,14 | 149,00 |
| STST82611-1 | 4dílná sada koncovek Track walls | 3253561826115 | 123,14 | 149,00 |
| STST82612-1 | Podpěra polic Track walls | 3253561826122 | 164,46 | 199,00 |
| STST82613-1 | Drátěná police Track walls | 3253561826139 | 247,11 | 299,00 |
| STST82614-1 | Hák na žebřík Track walls | 3253561826146 | 247,11 | 299,00 |
| STST82615-1 | Horizontální hák na kola Track walls | 3253561826153 | 247,11 | 299,00 |
| STST82616-1 | Vertikální hák na kola Track walls | 3253561826160 | 123,14 | 149,00 |
| STST82617-1 | 8dílná sada háčků Track walls | 3253561826177 | 247,11 | 299,00 |

STANLEY® RTA DÍLENSKÝ NÁBYTEK



Snadná montáž do 10 minut



STST97957-1

- Odolná kovová konstrukce
- Tři vnitřní police, každá s nosností 68 kg
- Spodní deska s nosností 90 kg
- Celková nosnost skříně 295 kg
- Možnost uzamčení skříně integrovaným zámekem
- Čtyři nastavitelné nožičky pro bezpečné nastavení skříně i na nerovném povrchu



STST97599-1

- Odolná kovová konstrukce
- Celková nosnost 22,5 kg
- Možnost uzamčení skříně integrovaným zámekem
- Snadné připevnění k závěsnému systému Track Wall
- Plynové vzpěry bezpečně drží otevřená dvířka



STST97595-1

- Odolná kovová konstrukce
- Vnitřní police s nosností 68 kg
- Spodní deska s nosností 68 kg
- 20mm dřevěná deska s nosností 114 kg
- Celková nosnost skříně 250 kg
- Možnost uzamčení skříně integrovaným zámekem
- Čtyři nastavitelné nožičky pro bezpečné nastavení skříně i na nerovném povrchu



STST97598-1

- Odolná kovová konstrukce
- Vnitřní police s nosností 22,5 kg
- Spodní deska s nosností 22,5 kg
- Celková nosnost 45 kg
- Možnost uzamčení skříně integrovaným zámekem
- Snadné připevnění k závěsnému systému Track Wall

| STANLEY | rozměry v cm (v x š x h) | | | | Cena bez DPH | Cena s DPH |
|-------------|--------------------------|---|---|---------------|--------------|------------|
| STST97595-1 | 87 x 78 x 46 | - | 1 | 3253561975950 | 7 437,19 | 8 999,00 |
| STST97598-1 | 79 x 77 x 30 | - | 1 | 3253561975981 | 6 197,52 | 7 499,00 |
| STST97599-1 | 50 x 78 x 31 | - | 1 | 3253561975998 | 5 371,07 | 6 499,00 |
| STST97957-1 | 183 x 93 x 46 | - | 1 | 3253561979576 | 13 222,31 | 15 999,00 |

SVÍTILNY



SVÍTILNY

FATMAX® ČELOVÁ SVÍTILNA



STANLEY
FATMAX

- Výkonná LED dioda s jasným bílým světlem
- Nastavitelná otočná hlava svítilny
- Tlačítko pro zapnutí / vypnutí svítilny
- Detektor pohybu - možnost vypínání / zapínání pohybem ruky před svítilnou
- Dva režimy výkonu: 50 lumen (nízký), 200 lumen (vysoký)
- Dosah světelného paprsku: 75 m (nízký výkon), 225 m (vysoký výkon)
- Nepřetržitě svícení: 30 hodin (nízký výkon), 6,5 hodiny (vysoký výkon)
- IP 44
- Dodáváno včetně 3 x AAA baterií

| STANLEY | popis | | | | Cena bez DPH | Cena s DPH |
|-------------|-----------------|---|---|---------------|--------------|------------|
| FMHT81509-0 | Čelová svítilna | X | 4 | 3253560815097 | 680,99 | 824,00 |

FATMAX® HLINÍKOVÁ SVÍTILNA 3AAA



STANLEY
FATMAX

- Výkonná LED dioda se svítivostí 120 lumen
- Odolná a vodovzdorná hliníková konstrukce
- Otřesuvzdorná čočka s možností zaostřování paprsku
- Napájení 3 tužkovými bateriemi „AAA“
- Dosah světelného paprsku: až 200 m
- Kompaktní velikost
- Vypínač umístěný na zadní stěně těla
- Řemínek pro zajištění svítilny na zápěstí

| STANLEY | popis | | | | Cena bez DPH | Cena s DPH |
|----------|-------------------------|---|---|---------------|--------------|------------|
| 1-95-152 | Hliníková svítilna 3AAA | X | 6 | 3253561951527 | 595,04 | 720,00 |

FATMAX® HLINÍKOVÁ TUŽKOVÁ SVÍTILNA



STANLEY
FATMAX

- Výkonná LED dioda se svítivostí 100 lumen
- Odolná a vodovzdorná hliníková konstrukce
- Otřesuvzdorná čočka s možností zaostřování paprsku
- Napájení 2 tužkovými bateriemi „AAA“ (součást balení)
- Dosah světelného paprsku: 66 m
- Nepřetržitě svícení: 10 hodin
- IP 54
- Kovová spona pro připevnění svítilny na opasek

| STANLEY | popis | | | | Cena bez DPH | Cena s DPH |
|-------------|------------------|---|----|---------------|--------------|------------|
| FMHT81510-0 | Tužková svítilna | X | 12 | 3253560815103 | 767,77 | 929,00 |

FATMAX® HLINÍKOVÁ SVÍTILNA 4AAA



STANLEY
FATMAX

- Výkonná LED dioda s jasným bílým světlem
- Odolná a vodovzdorná hliníková konstrukce
- Otřesuvzdorná čočka s možností zaostřování paprsku
- Dva režimy výkonu: 60 lumen (nízký), 350 lumen (vysoký)
- Dosah světelného paprsku: 120 m (nízký výkon), 260 m (vysoký výkon)
- Nepřetržitě svícení: 5/12 hodin
- IP 54
- Dodáváno včetně 4 x AAA baterií

| STANLEY | popis | | | | Cena bez DPH | Cena s DPH |
|-------------|-------------------------|---|---|---------------|--------------|------------|
| FMHT81511-0 | Hliníková svítilna 4AAA | X | 6 | 3253560815110 | 1 114,88 | 1 349,00 |

FATMAX® HLINÍKOVÁ SVÍTILNA - NABÍJECÍ

STANLEY
FATMAX



- Velmi výkonná LED dioda se svítivostí 139 lumen
- Odolná a vodovzdorná hliníková konstrukce
- Otřesuvzdorná čočka s možností zaostřování paprsku
- Dosah světelného paprsku: až 200 m
- Ni-MH nabíjecí baterie, doba nabíjení 6 hodin
- Řemínek pro zajištění svítilny na zápěstí

| STANLEY | popis | | | | Cena bez DPH | Cena s DPH |
|----------|-----------------------------|---|---|---------------|--------------|------------|
| 1-95-154 | Nabíjecí hliníková svítilna | X | 6 | 3253561951541 | 1 114,88 | 1 349,00 |

TROJNOŽKOVÁ LED SVÍTILNA

STANLEY



- 0,5 W se 30 lumen s jasně bílým světlem
- Naklápěcí hlava svítilny
- Patentovaná trojnožková konstrukce umožňuje "hands free" použití
- Napájení 3 bateriemi (nejsou součástí balení)
- Nepřetržité svícení až 40 hodin
- Otřesuvzdorná čočka odolává při pádech a nárazech
- Dosah světelného paprsku až 77 m

| STANLEY | popis | | | | Cena bez DPH | Cena s DPH |
|----------|----------------------|---|---|---------------|--------------|------------|
| 0-95-112 | Trojnožková svítilna | X | 4 | 3253560951122 | 535,54 | 648,00 |

MAXLIFE STŘEDNÍ TROJNOŽKOVÁ SVÍTILNA

STANLEY



- Patentovaná trojnožková konstrukce umožňuje „hands free“ použití
- Naklápěcí hlava svítilny umožňuje zaměřit paprsek podle okamžité potřeby
- Napájení 3 tužkovými bateriemi AAA (nejsou součástí dodávky)
- Indikátor nízkého napětí v bateriích
- Spínač pro zapnutí/vypnutí a přepínání intenzity světla
- Pevná a odolná vodovzdorná konstrukce pro použití v exteriéru
- Otřesuvzdorná čočka odolává při pádech a nárazech

| STANLEY | popis | | | | Cena bez DPH | Cena s DPH |
|----------|------------------|---|---|---------------|--------------|------------|
| 1-95-111 | Maxlife svítilna | X | 4 | 3253561951114 | 424,79 | 514,00 |

INDEX

PODLE ČÍSLA POLOŽKY

| STANLEY | Strana | STANLEY | Strana | STANLEY | Strana | STANLEY | Strana | STANLEY | Strana |
|----------|--------|----------|--------|----------|--------|----------|--------|----------|--------|
| 0-03-105 | 107 | 0-16-535 | 103 | 0-33-720 | 13 | 0-64-917 | 112 | 0-83-100 | 106 |
| 0-10-018 | 49 | 0-16-537 | 103 | 0-33-728 | 13 | 0-64-919 | 112 | 0-83-121 | 106 |
| 0-10-028 | 59 | 0-16-539 | 103 | 0-33-811 | 13 | 0-64-921 | 112 | 0-83-122 | 107 |
| 0-10-088 | 51 | 0-16-540 | 103 | 0-34-102 | 17 | 0-64-922 | 112 | 0-84-000 | 137 |
| 0-10-095 | 49 | 0-16-542 | 103 | 0-34-105 | 17 | 0-64-923 | 112 | 0-84-001 | 137 |
| 0-10-150 | 49 | 0-16-545 | 103 | 0-34-108 | 17 | 0-64-924 | 112 | 0-84-002 | 137 |
| 0-10-151 | 49 | 0-16-547 | 103 | 0-34-133 | 17 | 0-64-930 | 112 | 0-84-003 | 137 |
| 0-10-242 | 57 | 0-16-548 | 103 | 0-34-134 | 17 | 0-64-931 | 112 | 0-84-004 | 137 |
| 0-10-253 | 57 | 0-16-549 | 103 | 0-34-203 | 16 | 0-64-932 | 112 | 0-84-006 | 137 |
| 0-10-299 | 51 | 0-16-551 | 103 | 0-34-295 | 16 | 0-64-933 | 112 | 0-84-007 | 137 |
| 0-10-401 | 58 | 0-16-554 | 103 | 0-34-296 | 16 | 0-64-934 | 112 | 0-84-008 | 137 |
| 0-10-409 | 48 | 0-16-558 | 103 | 0-34-297 | 16 | 0-64-940 | 112 | 0-84-009 | 137 |
| 0-10-411 | 48 | 0-20-092 | 69 | 0-42-063 | 29 | 0-64-941 | 112 | 0-84-010 | 137 |
| 0-10-421 | 48 | 0-20-108 | 70 | 0-42-065 | 29 | 0-64-949 | 112 | 0-84-016 | 137 |
| 0-10-431 | 48 | 0-20-556 | 68 | 0-42-086 | 29 | 0-64-952 | 113 | 0-84-294 | 137 |
| 0-10-590 | 58 | 0-20-807 | 71 | 0-42-087 | 29 | 0-64-955 | 113 | 0-84-495 | 136 |
| 0-10-601 | 58 | 0-22-441 | 73 | 0-42-127 | 29 | 0-64-974 | 113 | 0-84-496 | 136 |
| 0-10-705 | 52 | 0-22-442 | 73 | 0-42-130 | 29 | 0-64-976 | 113 | 0-84-519 | 144 |
| 0-10-778 | 50 | 0-22-443 | 73 | 0-42-287 | 28 | 0-65-011 | 116 | 0-84-645 | 138 |
| 0-10-780 | 51 | 0-22-444 | 73 | 0-42-294 | 28 | 0-65-012 | 116 | 0-84-646 | 138 |
| 0-10-789 | 50 | 0-22-445 | 73 | 0-42-323 | 29 | 0-65-013 | 116 | 0-84-647 | 138 |
| 0-10-810 | 56 | 0-22-450 | 73 | 0-42-430 | 28 | 0-65-410 | 110 | 0-84-648 | 138 |
| 0-10-813 | 56 | 0-22-451 | 73 | 0-42-465 | 28 | 0-65-411 | 110 | 0-84-649 | 138 |
| 0-10-820 | 48 | 0-22-455 | 73 | 0-43-511 | 28 | 0-65-412 | 110 | 0-84-808 | 142 |
| 0-10-825 | 52 | 0-22-456 | 73 | 0-43-603 | 27 | 0-65-413 | 110 | 0-84-809 | 142 |
| 0-11-219 | 60 | 0-22-458 | 73 | 0-43-609 | 27 | 0-65-414 | 111 | 0-84-810 | 142 |
| 0-11-221 | 62 | 0-22-460 | 73 | 0-43-616 | 25 | 0-65-415 | 111 | 0-84-811 | 142 |
| 0-11-300 | 60 | 0-22-461 | 73 | 0-43-617 | 25 | 0-65-416 | 111 | 0-84-812 | 142 |
| 0-11-301 | 60 | 0-22-462 | 73 | 0-43-624 | 25 | 0-65-417 | 111 | 0-84-813 | 142 |
| 0-11-325 | 59 | 0-22-464 | 73 | 0-43-625 | 25 | 0-65-418 | 111 | 0-84-814 | 142 |
| 0-11-700 | 61 | 0-22-465 | 74 | 0-43-636 | 25 | 0-65-419 | 111 | 0-84-815 | 142 |
| 0-11-718 | 59 | 0-22-467 | 74 | 0-43-637 | 25 | 0-65-424 | 109 | 0-84-816 | 142 |
| 0-11-725 | 59 | 0-22-469 | 74 | 0-43-648 | 25 | 0-65-426 | 109 | 0-87-366 | 133 |
| 0-11-800 | 60 | 0-22-471 | 74 | 0-43-649 | 25 | 0-65-437 | 109 | 0-87-368 | 133 |
| 0-11-911 | 61 | 0-22-473 | 74 | 0-43-672 | 25 | 0-65-441 | 110 | 0-87-470 | 133 |
| 0-11-921 | 61 | 0-22-475 | 74 | 0-43-679 | 25 | 0-65-443 | 110 | 0-87-472 | 133 |
| 0-11-952 | 62 | 0-22-477 | 74 | 0-43-681 | 25 | 0-66-052 | 117 | 0-89-858 | 136 |
| 0-11-983 | 61 | 0-22-486 | 73 | 0-46-825 | 22 | 0-66-357 | 117 | 0-89-859 | 136 |
| 0-15-061 | 69 | 0-22-494 | 73 | 0-47-101 | 21 | 0-66-358 | 117 | 0-89-860 | 136 |
| 0-15-106 | 69 | 0-22-496 | 73 | 0-47-312 | 23 | 0-68-010 | 117 | 0-89-861 | 136 |
| 0-15-252 | 67 | 0-22-499 | 73 | 0-47-314 | 23 | 0-69-251 | 134 | 0-89-866 | 136 |
| 0-15-900 | 71 | 0-22-500 | 73 | 0-47-315 | 23 | 0-69-252 | 134 | 0-89-867 | 136 |
| 0-15-906 | 71 | 0-22-501 | 73 | 0-47-316 | 23 | 0-69-253 | 134 | 0-89-868 | 136 |
| 0-16-050 | 77 | 0-28-217 | 62 | 0-47-440 | 21 | 0-69-256 | 134 | 0-89-869 | 136 |
| 0-16-130 | 103 | 0-28-292 | 63 | 0-47-443 | 21 | 0-69-257 | 134 | 0-89-870 | 136 |
| 0-16-251 | 102 | 0-28-500 | 63 | 0-47-460 | 21 | 0-69-804 | 97 | 0-89-871 | 136 |
| 0-16-252 | 102 | 0-28-510 | 63 | 0-47-465 | 21 | 0-69-833 | 97 | 0-89-872 | 136 |
| 0-16-253 | 102 | 0-28-590 | 63 | 0-47-480 | 20 | 0-70-445 | 121 | 0-89-873 | 136 |
| 0-16-254 | 102 | 0-28-619 | 63 | 0-47-681 | 20 | 0-70-446 | 121 | 0-89-874 | 136 |
| 0-16-255 | 102 | 0-30-457 | 15 | 0-55-114 | 79 | 0-70-447 | 121 | 0-89-875 | 136 |
| 0-16-256 | 102 | 0-30-487 | 15 | 0-55-115 | 79 | 0-70-448 | 121 | 0-89-904 | 134 |
| 0-16-257 | 102 | 0-30-497 | 15 | 0-55-116 | 79 | 0-70-449 | 121 | 0-90-947 | 133 |
| 0-16-258 | 102 | 0-30-657 | 14 | 0-55-117 | 79 | 0-70-450 | 121 | 0-90-948 | 133 |
| 0-16-259 | 102 | 0-30-687 | 14 | 0-58-111 | 80 | 0-70-451 | 122 | 0-90-949 | 133 |
| 0-16-260 | 102 | 0-30-697 | 14 | 0-58-112 | 80 | 0-70-452 | 122 | 0-90-950 | 133 |
| 0-16-261 | 102 | 0-33-041 | 14 | 0-58-113 | 80 | 0-70-454 | 121 | 0-95-112 | 177 |
| 0-16-262 | 102 | 0-33-194 | 14 | 0-58-114 | 80 | 0-77-030 | 45 | 0-PHT350 | 91 |
| 0-16-263 | 102 | 0-33-195 | 14 | 0-58-120 | 79 | 0-77-260 | 44 | 1-02-715 | 107 |
| 0-16-264 | 102 | 0-33-198 | 14 | 0-62-573 | 110 | 0-83-033 | 106 | 1-03-850 | 23 |
| 0-16-265 | 102 | 0-33-218 | 14 | 0-63-022 | 119 | 0-83-034 | 106 | 1-03-851 | 23 |
| 0-16-266 | 102 | 0-33-238 | 14 | 0-63-038 | 120 | 0-83-035 | 106 | 1-10-018 | 49 |
| 0-16-267 | 102 | 0-33-442 | 14 | 0-64-916 | 112 | 0-83-036 | 106 | 1-10-099 | 50 |

| STANLEY | Strana | STANLEY | Strana | STANLEY | Strana | STANLEY | Strana | STANLEY | Strana |
|----------|--------|----------|--------|----------|--------|----------|--------|---------------|--------|
| 1-10-150 | 49 | 1-30-697 | 14 | 1-57-530 | 84 | 1-83-066 | 107 | 1-CT106T | 95 |
| 1-10-151 | 49 | 1-33-041 | 14 | 1-57-531 | 84 | 1-83-067 | 107 | 1-CT107T | 95 |
| 1-10-409 | 48 | 1-33-194 | 14 | 1-57-532 | 84 | 1-83-068 | 107 | 1-CT108T | 95 |
| 1-10-601 | 58 | 1-33-195 | 14 | 1-57-534 | 84 | 1-83-069 | 107 | 1-CT109T | 95 |
| 1-11-221 | 62 | 1-33-198 | 14 | 1-57-550 | 84 | 1-87-366 | 133 | 1-GS10DT | 98 |
| 1-11-300 | 60 | 1-33-218 | 14 | 1-57-552 | 84 | 1-87-368 | 133 | 1-GS15DT | 98 |
| 1-11-301 | 60 | 1-33-238 | 14 | 1-57-554 | 84 | 1-87-470 | 133 | 1-GS20DT | 98 |
| 1-11-325 | 59 | 1-33-442 | 14 | 1-64-916 | 112 | 1-87-472 | 133 | 1-GS25DT | 98 |
| 1-11-700 | 61 | 1-42-322 | 29 | 1-64-917 | 112 | 1-87-473 | 133 | 1-PAA42T | 97 |
| 1-11-911 | 61 | 1-42-323 | 29 | 1-64-919 | 112 | 1-92-064 | 166 | 1-PAA44T | 97 |
| 1-11-916 | 61 | 1-42-919 | 26 | 1-64-921 | 112 | 1-92-065 | 166 | 1-PAA48T | 97 |
| 1-11-921 | 61 | 1-42-920 | 26 | 1-64-923 | 112 | 1-92-066 | 166 | 1-PAA52T | 97 |
| 1-11-952 | 62 | 1-42-921 | 26 | 1-64-924 | 112 | 1-92-067 | 166 | 1-PAA54T | 97 |
| 1-11-983 | 61 | 1-42-922 | 26 | 1-64-930 | 112 | 1-92-748 | 169 | 1-PAA58T | 97 |
| 1-13-300 | 130 | 1-42-923 | 26 | 1-64-932 | 112 | 1-92-749 | 169 | 1-PAA62T | 97 |
| 1-13-301 | 130 | 1-43-524 | 25 | 1-64-940 | 112 | 1-92-904 | 159 | 1-PAA64T | 97 |
| 1-13-302 | 130 | 1-43-525 | 25 | 1-64-952 | 113 | 1-92-978 | 159 | 1-PAA66T | 97 |
| 1-13-303 | 130 | 1-43-536 | 25 | 1-64-955 | 113 | 1-92-980 | 171 | 1-SWK-BN050T | 96 |
| 1-13-304 | 130 | 1-43-537 | 25 | 1-64-956 | 113 | 1-93-278 | 158 | 1-SWK-BN0625T | 96 |
| 1-13-305 | 130 | 1-43-548 | 25 | 1-64-974 | 113 | 1-93-301 | 84 | 1-SWKBN075T | 96 |
| 1-13-306 | 130 | 1-43-549 | 25 | 1-65-410 | 110 | 1-93-329 | 153 | 1-SWKBN100T | 96 |
| 1-13-307 | 130 | 1-43-553 | 27 | 1-65-411 | 110 | 1-93-330 | 153 | 1-SWKBN1187T | 96 |
| 1-13-308 | 130 | 1-43-554 | 27 | 1-65-412 | 110 | 1-93-601 | 153 | 1-TRA202T | 95 |
| 1-13-309 | 130 | 1-43-555 | 27 | 1-65-413 | 110 | 1-93-935 | 163 | 1-TRA204-5T | 95 |
| 1-13-310 | 130 | 1-43-556 | 27 | 1-65-414 | 111 | 1-93-950 | 150 | 1-TRA204T | 95 |
| 1-13-311 | 130 | 1-43-557 | 27 | 1-65-415 | 111 | 1-93-951 | 151 | 1-TRA205-5T | 95 |
| 1-13-460 | 130 | 1-43-558 | 27 | 1-65-416 | 111 | 1-93-968 | 157 | 1-TRA205T | 95 |
| 1-13-649 | 120 | 1-43-572 | 25 | 1-65-417 | 111 | 1-93-978 | 170 | 1-TRA206-5T | 95 |
| 1-13-901 | 119 | 1-45-013 | 22 | 1-65-418 | 111 | 1-93-980 | 170 | 1-TRA206T | 95 |
| 1-13-902 | 119 | 1-45-530 | 22 | 1-65-419 | 111 | 1-93-981 | 170 | 1-TRA208T | 95 |
| 1-13-903 | 119 | 1-45-685 | 22 | 1-66-039 | 117 | 1-94-231 | 150 | 1-TRA209T | 95 |
| 1-13-904 | 118 | 1-45-686 | 22 | 1-68-724 | 120 | 1-94-745 | 169 | 1-TRA704-5T | 95 |
| 1-13-906 | 118 | 1-45-687 | 22 | 1-68-733 | 120 | 1-94-749 | 163 | 1-TRA704T | 95 |
| 1-13-907 | 118 | 1-47-324 | 24 | 1-68-734 | 120 | 1-94-850 | 158 | 1-TRA705-5T | 95 |
| 1-13-929 | 133 | 1-47-329 | 24 | 1-68-735 | 120 | 1-94-857 | 166 | 1-TRA705T | 95 |
| 1-13-947 | 133 | 1-47-403 | 21 | 1-68-737 | 120 | 1-94-858 | 166 | 1-TRA706-5T | 95 |
| 1-13-976 | 133 | 1-47-404 | 21 | 1-68-738 | 120 | 1-94-859 | 166 | 1-TRA706T | 95 |
| 1-15-122 | 70 | 1-47-405 | 21 | 1-68-739 | 120 | 1-95-111 | 177 | 1-TRA708-5T | 95 |
| 1-15-368 | 68 | 1-47-803 | 21 | 1-70-326 | 157 | 1-95-152 | 176 | 1-TRA708T | 95 |
| 1-15-379 | 68 | 1-47-804 | 21 | 1-70-327 | 158 | 1-95-154 | 177 | 1-TRA709-5T | 95 |
| 1-15-403 | 68 | 1-47-917 | 21 | 1-77-022 | 41 | 1-95-611 | 149 | 1-TRA709T | 95 |
| 1-15-439 | 69 | 1-47-919 | 21 | 1-77-108 | 18 | 1-95-612 | 164 | 1-TRR134T | 96 |
| 1-15-441 | 69 | 1-51-037 | 82 | 1-77-109 | 18 | 1-95-613 | 164 | 1-TRR135T | 96 |
| 1-15-446 | 69 | 1-51-104 | 83 | 1-77-123 | 36 | 1-95-614 | 164 | 2-10-099 | 50 |
| 1-15-448 | 69 | 1-51-171 | 81 | 1-77-128 | 42 | 1-95-615 | 164 | 2-11-300 | 60 |
| 1-15-906 | 71 | 1-51-172 | 81 | 1-77-132 | 39 | 1-95-616 | 164 | 2-11-301 | 60 |
| 1-16-416 | 103 | 1-51-173 | 81 | 1-77-133 | 39 | 1-95-617 | 164 | 2-11-700 | 61 |
| 1-17-370 | 130 | 1-51-174 | 81 | 1-77-160 | 39 | 1-95-621 | 156 | 2-11-718 | 59 |
| 1-17-371 | 130 | 1-51-175 | 81 | 1-77-161 | 42 | 1-95-622 | 156 | 2-11-725 | 59 |
| 1-17-372 | 130 | 1-51-178 | 81 | 1-77-163 | 40 | 1-95-829 | 166 | 2-11-800 | 60 |
| 1-17-373 | 130 | 1-51-937 | 81 | 1-77-164 | 40 | 1-95-830 | 166 | 2-11-921 | 61 |
| 1-17-374 | 130 | 1-54-051 | 83 | 1-77-170 | 42 | 1-96-178 | 155 | 2-14-562 | 143 |
| 1-17-377 | 130 | 1-54-053 | 83 | 1-77-171 | 42 | 1-96-179 | 155 | 2-14-563 | 143 |
| 1-17-378 | 130 | 1-55-099 | 77 | 1-77-174 | 18 | 1-96-181 | 155 | 2-14-564 | 143 |
| 1-19-212 | 68 | 1-55-101 | 78 | 1-77-176 | 17 | 1-96-183 | 152 | 2-14-566 | 143 |
| 1-20-112 | 68 | 1-55-120 | 77 | 1-77-184 | 41 | 1-96-193 | 152 | 2-14-567 | 143 |
| 1-20-437 | 68 | 1-55-155 | 79 | 1-77-201 | 40 | 1-97-483 | 168 | 2-14-568 | 143 |
| 1-20-447 | 68 | 1-55-156 | 79 | 1-77-221 | 41 | 1-97-503 | 159 | 2-15-241 | 66 |
| 1-20-531 | 70 | 1-55-157 | 79 | 1-77-245 | 38 | 1-97-506 | 166 | 2-15-244 | 66 |
| 1-20-800 | 67 | 1-55-503 | 78 | 1-79-206 | 157 | 1-97-510 | 165 | 2-15-281 | 66 |
| 1-20-809 | 67 | 1-55-504 | 78 | 1-79-213 | 151 | 1-97-514 | 166 | 2-15-283 | 66 |
| 1-30-457 | 15 | 1-55-513 | 78 | 1-79-215 | 149 | 1-97-515 | 148 | 2-15-288 | 66 |
| 1-30-487 | 15 | 1-55-515 | 78 | 1-79-216 | 165 | 1-97-517 | 168 | 2-15-289 | 66 |
| 1-30-497 | 15 | 1-55-521 | 78 | 1-79-217 | 165 | 1-97-518 | 168 | 2-15-594 | 66 |
| 1-30-657 | 14 | 1-55-525 | 78 | 1-79-218 | 165 | 1-97-519 | 168 | 2-15-595 | 66 |
| 1-30-687 | 14 | 1-55-526 | 78 | 1-83-065 | 107 | 1-97-521 | 168 | 2-15-599 | 66 |

| STANLEY | Strana | STANLEY | Strana | STANLEY | Strana | STANLEY | Strana | STANLEY | Strana |
|----------|--------|-----------|--------|-------------|--------|-------------|--------|-------------|--------|
| 2-15-906 | 71 | 4-87-079 | 131 | 9-10-813 | 56 | FMHT0-96230 | 139 | FMMT82676-0 | 123 |
| 2-16-217 | 103 | 4-87-080 | 131 | 9-83-079 | 106 | FMHT10328-0 | 49 | FMMT82677-0 | 123 |
| 2-16-268 | 102 | 4-87-081 | 131 | 9-83-080 | 106 | FMHT10329-0 | 49 | FMMT82678-0 | 123 |
| 2-16-270 | 102 | 4-87-082 | 131 | 9-83-123 | 104 | FMHT10330-0 | 49 | FMMT82679-0 | 123 |
| 2-16-271 | 102 | 4-87-083 | 131 | 9-83-124 | 104 | FMHT10337-0 | 49 | FMMT82680-0 | 123 |
| 2-17-205 | 69 | 4-87-084 | 131 | FMHT0-10288 | 50 | FMHT10338-0 | 49 | FMMT82681-0 | 123 |
| 2-20-528 | 66 | 4-87-087 | 131 | FMHT0-10311 | 56 | FMHT10339-0 | 49 | FMMT82683-1 | 124 |
| 2-20-529 | 66 | 4-87-090 | 131 | FMHT0-10312 | 56 | FMHT10362-0 | 53 | FMMT82684-1 | 125 |
| 2-20-530 | 66 | 4-87-092 | 131 | FMHT0-10327 | 57 | FMHT10363-0 | 53 | FMMT82685-1 | 125 |
| 2-20-533 | 66 | 4-87-096 | 131 | FMHT0-10827 | 52 | FMHT10365-0 | 54 | FMMT82826-1 | 125 |
| 2-20-556 | 68 | 4-87-097 | 131 | FMHT0-16067 | 102 | FMHT10367-0 | 54 | FMMT82844-0 | 129 |
| 2-34-792 | 16 | 4-87-098 | 131 | FMHT0-20194 | 71 | FMHT10369-0 | 54 | FMMT82845-0 | 129 |
| 2-34-795 | 16 | 4-87-099 | 131 | FMHT0-20195 | 71 | FMHT10370-0 | 54 | FMMT82848-0 | 129 |
| 2-47-329 | 24 | 4-87-100 | 131 | FMHT0-20196 | 71 | FMHT1-33856 | 13 | FMMT82849-0 | 129 |
| 2-65-005 | 116 | 4-87-101 | 131 | FMHT0-20229 | 71 | FMHT1-51275 | 81 | FMMT82900-0 | 129 |
| 2-65-014 | 116 | 4-87-102 | 131 | FMHT0-20559 | 70 | FMHT1-51276 | 81 | FMMT82901-0 | 129 |
| 2-90-947 | 133 | 4-87-103 | 131 | FMHT0-33864 | 13 | FMHT1-51277 | 81 | FMMT82902-0 | 129 |
| 2-90-948 | 133 | 4-87-104 | 131 | FMHT0-33868 | 13 | FMHT1-51278 | 81 | FMST1-70719 | 147 |
| 2-90-949 | 133 | 4-87-105 | 131 | FMHT0-62626 | 110 | FMHT1-55008 | 78 | FMST1-70749 | 147 |
| 2-90-950 | 133 | 4-87-106 | 131 | FMHT0-62689 | 116 | FMHT1-55009 | 78 | FMST1-71180 | 147 |
| 3-11-718 | 59 | 4-87-107 | 131 | FMHT0-62691 | 117 | FMHT1-55010 | 78 | FMST1-71181 | 153 |
| 3-11-725 | 59 | 4-89-907 | 132 | FMHT0-70812 | 135 | FMHT1-56006 | 83 | FMST1-71219 | 164 |
| 3-11-916 | 61 | 4-89-934 | 130 | FMHT0-70813 | 135 | FMHT1-56008 | 83 | FMST1-71943 | 163 |
| 3-11-921 | 61 | 4-89-935 | 130 | FMHT0-70814 | 135 | FMHT1-56009 | 83 | FMST1-71966 | 160 |
| 4-10-018 | 49 | 4-89-936 | 130 | FMHT0-71851 | 135 | FMHT1-56010 | 83 | FMST1-71967 | 160 |
| 4-11-700 | 61 | 4-89-937 | 130 | FMHT0-72414 | 139 | FMHT1-56011 | 83 | FMST1-71969 | 160 |
| 4-11-921 | 61 | 4-89-938 | 130 | FMHT0-72415 | 135 | FMHT1-56019 | 83 | FMST1-71971 | 160 |
| 4-18-226 | 80 | 4-89-939 | 130 | FMHT0-74295 | 128 | FMHT1-74266 | 39 | FMST1-71971 | 160 |
| 4-18-286 | 80 | 4-89-940 | 130 | FMHT0-74296 | 128 | FMHT1-74267 | 40 | FMST1-71972 | 163 |
| 4-18-287 | 80 | 4-89-941 | 130 | FMHT0-74297 | 128 | FMHT1-77356 | 34 | FMST1-71981 | 161 |
| 4-18-288 | 80 | 4-89-942 | 130 | FMHT0-74298 | 128 | FMHT1-77357 | 34 | FMST1-72363 | 162 |
| 4-18-289 | 80 | 4-89-943 | 130 | FMHT0-74884 | 141 | FMHT1-77413 | 38 | FMST1-72383 | 163 |
| 4-18-290 | 80 | 4-89-944 | 130 | FMHT0-74886 | 141 | FMHT1-77414 | 37 | FMST1-73601 | 158 |
| 4-18-291 | 80 | 4-91-444 | 132 | FMHT0-74888 | 141 | FMHT1-77415 | 37 | FMST1-73607 | 147 |
| 4-18-292 | 80 | 5-21-102 | 75 | FMHT0-74892 | 141 | FMHT1-77416 | 35 | FMST1-75530 | 128 |
| 4-18-294 | 80 | 5-21-103 | 75 | FMHT0-75408 | 141 | FMHT1-77435 | 42 | FMST1-75531 | 158 |
| 4-18-297 | 80 | 5-21-104 | 75 | FMHT0-75409 | 141 | FMHT2-20209 | 71 | FMST1-75672 | 172 |
| 4-18-298 | 80 | 5-21-115 | 76 | FMHT0-75438 | 141 | FMHT42447-1 | 26 | FMST1-75753 | 162 |
| 4-18-299 | 80 | 5-21-122 | 74 | FMHT0-75467 | 141 | FMHT42553-1 | 26 | FMST1-75761 | 164 |
| 4-18-327 | 79 | 5-21-291 | 76 | FMHT0-77407 | 44 | FMHT42554-1 | 26 | FMST1-75763 | 170 |
| 4-18-328 | 79 | 5-21-293 | 77 | FMHT0-80516 | 137 | FMHT42555-1 | 26 | FMST1-75791 | 165 |
| 4-18-329 | 79 | 5-21-295 | 75 | FMHT0-80517 | 137 | FMHT42559-1 | 26 | FMST1-75792 | 165 |
| 4-18-330 | 79 | 5-21-297 | 75 | FMHT0-80518 | 137 | FMHT42560-1 | 26 | FMST1-75794 | 161 |
| 4-18-331 | 79 | 5-21-299 | 76 | FMHT0-80519 | 137 | FMHT42561-1 | 26 | FMST1-75796 | 161 |
| 4-18-332 | 79 | 5-21-393 | 76 | FMHT0-80520 | 137 | FMHT42562-1 | 26 | FMST1-80107 | 163 |
| 4-18-333 | 79 | 5-21-398 | 76 | FMHT0-80523 | 137 | FMHT6-70411 | 93 | FMST1-80144 | 149 |
| 4-69-261 | 134 | 5-21-399 | 75 | FMHT0-80524 | 137 | FMHT6-70418 | 97 | FMST1-80146 | 151 |
| 4-69-262 | 134 | 5-21-508 | 76 | FMHT0-80541 | 137 | FMHT6-70868 | 91 | FMST1-80147 | 148 |
| 4-69-263 | 134 | 5-21-515 | 76 | FMHT0-80550 | 92 | FMHT73557-0 | 143 | FMST1-80148 | 148 |
| 4-87-051 | 132 | 6-11-916 | 61 | FMHT0-83211 | 105 | FMHT73755-0 | 143 | FMST1-80149 | 150 |
| 4-87-052 | 132 | 6-11-921 | 61 | FMHT0-83213 | 105 | FMHT73756-0 | 143 | FMST75502-1 | 160 |
| 4-87-053 | 132 | 6-CT-10X | 93 | FMHT0-83231 | 105 | FMHT77446-1 | 33 | FMST75503-1 | 160 |
| 4-87-054 | 132 | 6-GR25 | 98 | FMHT0-83232 | 105 | FMHT77447-1 | 34 | FMST81077-1 | 168 |
| 4-87-057 | 131 | 6-MR100 | 96 | FMHT0-83233 | 105 | FMHT77448-1 | 34 | FMST81083-1 | 167 |
| 4-87-058 | 131 | 6-MR77 | 96 | FMHT0-83234 | 105 | FMHT77449-1 | 33 | FMST82706-1 | 148 |
| 4-87-066 | 131 | 6-PHT150 | 91 | FMHT0-83235 | 105 | FMHT77585-1 | 35 | FMST82967-1 | 161 |
| 4-87-069 | 131 | 6-TR150HL | 92 | FMHT0-83236 | 105 | FMHT77586-1 | 35 | FMST83296-1 | 162 |
| 4-87-070 | 131 | 6-TR150L | 93 | FMHT0-83237 | 105 | FMHT77595-1 | 36 | FMST83297-1 | 162 |
| 4-87-071 | 131 | 6-TR250 | 92 | FMHT0-83238 | 105 | FMHT77596-1 | 38 | STHT0-05622 | 86 |
| 4-87-072 | 131 | 6-TR350 | 92 | FMHT0-83239 | 105 | FMHT77597-1 | 37 | STHT0-05776 | 85 |
| 4-87-073 | 131 | 6-TR45 | 93 | FMHT0-83240 | 105 | FMHT77598-1 | 37 | STHT0-05777 | 86 |
| 4-87-074 | 131 | 6-TRE550 | 94 | FMHT0-83241 | 105 | FMHT77617-1 | 35 | STHT0-05786 | 85 |
| 4-87-075 | 131 | 6-TRE650 | 94 | FMHT0-83242 | 105 | FMHT81394-9 | 91 | STHT0-05799 | 85 |
| 4-87-076 | 131 | 7-10-778 | 50 | FMHT0-83245 | 104 | FMHT81509-0 | 176 | STHT0-05864 | 85 |
| 4-87-077 | 131 | 8-11-800 | 60 | FMHT0-83246 | 104 | FMHT81510-0 | 176 | STHT0-05867 | 87 |
| 4-87-078 | 131 | 9-10-810 | 56 | FMHT0-83247 | 104 | FMHT81511-0 | 176 | STHT0-05895 | 85 |

| STANLEY | Strana | STANLEY | Strana | STANLEY | Strana | STANLEY | Strana | STANLEY | Strana |
|-------------|--------|-------------|--------|-------------|--------|-------------|--------|-------------|--------|
| STHT0-05898 | 86 | STHT0-60275 | 114 | STHT10430-0 | 51 | STHT36803-0 | 15 | STST1-73615 | 152 |
| STHT0-05899 | 86 | STHT0-60276 | 114 | STHT10479-0 | 51 | STHT36804-0 | 15 | STST1-75514 | 165 |
| STHT0-05900 | 86 | STHT0-60280 | 114 | STHT1-05868 | 84 | STHT60030-0 | 111 | STST1-75515 | 165 |
| STHT0-05926 | 85 | STHT0-60308 | 114 | STHT1-05878 | 85 | STHT60031-0 | 111 | STST1-75517 | 165 |
| STHT0-05927 | 87 | STHT0-60329 | 114 | STHT1-05932 | 84 | STHT60032-0 | 111 | STST1-75518 | 165 |
| STHT0-05928 | 87 | STHT0-60335 | 114 | STHT1-20352 | 67 | STHT6-70410 | 93 | STST1-75520 | 165 |
| STHT0-05929 | 87 | STHT0-60358 | 113 | STHT1-20353 | 67 | STHT6-70414 | 94 | STST1-75521 | 165 |
| STHT0-05930 | 87 | STHT0-60378 | 113 | STHT1-43102 | 26 | STHT6-70416 | 98 | STST1-75540 | 169 |
| STHT0-05931 | 87 | STHT0-60389 | 113 | STHT1-43103 | 26 | STHT6-70417 | 98 | STST1-80113 | 154 |
| STHT0-10264 | 49 | STHT0-60401 | 113 | STHT1-43104 | 26 | STHT70412-9 | 93 | STST1-80114 | 154 |
| STHT0-10291 | 57 | STHT0-60413 | 113 | STHT1-43105 | 26 | STHT77498-1 | 36 | STST1-80116 | 154 |
| STHT0-10292 | 57 | STHT0-62143 | 115 | STHT1-43106 | 26 | STHT77499-1 | 36 | STST1-80117 | 154 |
| STHT0-10293 | 58 | STHT0-65148 | 113 | STHT1-43107 | 26 | STHT77502-1 | 37 | STST1-80118 | 154 |
| STHT0-11818 | 59 | STHT0-65149 | 113 | STHT1-43108 | 26 | STHT77503-1 | 38 | STST1-80119 | 155 |
| STHT0-11825 | 59 | STHT0-65150 | 113 | STHT1-43109 | 26 | STHT77504-1 | 35 | STST22000-1 | 173 |
| STHT0-11942 | 62 | STHT0-65151 | 113 | STHT1-43110 | 26 | STHT77587-0 | 44 | STST70348-1 | 167 |
| STHT0-14102 | 144 | STHT0-65152 | 113 | STHT1-43111 | 26 | STHT77588-0 | 44 | STST81337-1 | 172 |
| STHT0-14103 | 144 | STHT0-65153 | 113 | STHT1-43112 | 26 | STHT77592-1 | 37 | STST81679-1 | 170 |
| STHT0-16137 | 85 | STHT0-65154 | 113 | STHT1-43114 | 26 | STHT77593-1 | 38 | STST81680-1 | 170 |
| STHT0-16144 | 77 | STHT0-70648 | 144 | STHT1-43115 | 26 | STHT77594-1 | 35 | STST81681-1 | 170 |
| STHT0-20036 | 70 | STHT0-70695 | 139 | STHT1-43116 | 26 | STHT77613-0 | 38 | STST82602-1 | 173 |
| STHT0-26088 | 86 | STHT0-70885 | 115 | STHT1-43117 | 26 | STHT77625-1 | 40 | STST82603-1 | 173 |
| STHT0-26089 | 87 | STHT0-70887 | 115 | STHT1-60273 | 114 | STHT77643-1 | 41 | STST82604-1 | 173 |
| STHT0-28000 | 85 | STHT0-71028 | 144 | STHT1-60274 | 114 | STHT8-11818 | 59 | STST82605-1 | 173 |
| STHT0-28034 | 85 | STHT0-73872 | 58 | STHT1-60275 | 114 | STHT81389-0 | 23 | STST82606-1 | 173 |
| STHT0-28041 | 85 | STHT0-74361 | 140 | STHT1-60276 | 114 | STHT81390-0 | 23 | STST82607-1 | 173 |
| STHT0-28111 | 144 | STHT0-74362 | 140 | STHT1-60280 | 114 | STHT81391-0 | 23 | STST82608-1 | 173 |
| STHT0-33559 | 15 | STHT0-74363 | 140 | STHT1-60308 | 114 | STMT1-74173 | 127 | STST82609-1 | 173 |
| STHT0-33561 | 15 | STHT0-74364 | 140 | STHT1-60329 | 114 | STMT1-74174 | 127 | STST82610-1 | 173 |
| STHT0-33566 | 15 | STHT0-74367 | 140 | STHT1-60335 | 114 | STMT1-74175 | 127 | STST82611-1 | 173 |
| STHT0-36117 | 15 | STHT0-74454 | 140 | STHT1-60358 | 113 | STMT1-74176 | 127 | STST82612-1 | 173 |
| STHT0-36118 | 15 | STHT0-74455 | 140 | STHT1-60378 | 113 | STMT1-74177 | 127 | STST82613-1 | 173 |
| STHT0-36121 | 15 | STHT0-74456 | 140 | STHT1-60389 | 113 | STMT1-74178 | 127 | STST82614-1 | 173 |
| STHT0-47147 | 20 | STHT0-74471 | 139 | STHT1-60401 | 113 | STMT1-74179 | 127 | STST82615-1 | 173 |
| STHT0-47244 | 20 | STHT0-75044 | 138 | STHT1-60413 | 113 | STMT1-74180 | 127 | STST82616-1 | 173 |
| STHT0-51309 | 82 | STHT0-75065 | 140 | STHT1-70429 | 99 | STMT1-74181 | 127 | STST82617-1 | 173 |
| STHT0-51310 | 82 | STHT0-75066 | 140 | STHT1-70430 | 99 | STMT1-74182 | 127 | STST82710-1 | 167 |
| STHT0-51311 | 82 | STHT0-75067 | 140 | STHT1-70431 | 99 | STMT1-74305 | 126 | STST82712-1 | 167 |
| STHT0-51312 | 82 | STHT0-75068 | 140 | STHT1-70432 | 99 | STMT1-74306 | 126 | STST82714-1 | 167 |
| STHT0-51906 | 81 | STHT0-75094 | 139 | STHT1-70433 | 99 | STMT1-74726 | 127 | STST82735-1 | 167 |
| STHT0-51907 | 81 | STHT0-75414 | 138 | STHT1-70436 | 99 | STMT82663-0 | 122 | STST82736-1 | 167 |
| STHT0-51908 | 81 | STHT0-77363 | 45 | STHT1-70437 | 99 | STMT82664-0 | 122 | STST82737-1 | 167 |
| STHT0-51909 | 81 | STHT0-77364 | 45 | STHT1-70438 | 99 | STMT82665-0 | 122 | STST82738-1 | 167 |
| STHT0-51910 | 81 | STHT0-77365 | 45 | STHT1-77032 | 32 | STMT82666-0 | 123 | STST82739-1 | 167 |
| STHT0-54123 | 82 | STHT0-83094 | 106 | STHT1-77138 | 32 | STMT82670-0 | 123 | STST82740-1 | 167 |
| STHT0-54126 | 82 | STHT10265-0 | 49 | STHT1-77139 | 32 | STMT82671-0 | 123 | STST82741-1 | 167 |
| STHT0-54127 | 82 | STHT10266-0 | 49 | STHT1-77140 | 32 | STMT82672-0 | 124 | STST82742-1 | 167 |
| STHT0-54128 | 82 | STHT10266-1 | 49 | STHT1-77367 | 42 | STMT82831-1 | 124 | STST82743-1 | 167 |
| STHT0-54129 | 82 | STHT10268-0 | 48 | STHT1-77368 | 42 | STMT82842-0 | 129 | STST82744-1 | 167 |
| STHT0-54131 | 82 | STHT10268-1 | 48 | STHT1-77409 | 33 | STMT82843-0 | 129 | STST82745-1 | 167 |
| STHT0-54154 | 82 | STHT10340-0 | 48 | STHT20348-1 | 67 | STMT82846-0 | 129 | STST82746-1 | 167 |
| STHT0-54155 | 82 | STHT10341-0 | 48 | STHT20349-1 | 67 | STMT82847-0 | 129 | STST82976-1 | 165 |
| STHT0-54156 | 82 | STHT10344-0 | 48 | STHT20350-1 | 67 | STST1-70344 | 157 | STST83307-1 | 149 |
| STHT0-54157 | 82 | STHT10345-0 | 48 | STHT20351-1 | 67 | STST1-70355 | 172 | STST83319-1 | 156 |
| STHT0-54158 | 82 | STHT10355-1 | 55 | STHT20354-1 | 67 | STST1-70559 | 171 | STST97595-1 | 174 |
| STHT0-54159 | 82 | STHT10355-2 | 55 | STHT20355-1 | 67 | STST1-70712 | 151 | STST97598-1 | 174 |
| STHT0-54160 | 82 | STHT10356-0 | 55 | STHT20366-1 | 67 | STST1-70713 | 171 | STST97599-1 | 174 |
| STHT0-60208 | 114 | STHT10356-1 | 55 | STHT20367-1 | 67 | STST1-70715 | 159 | STST97957-1 | 174 |
| STHT0-60209 | 114 | STHT10357-0 | 55 | STHT20368-1 | 67 | STST1-70718 | 152 | XTHTO-10502 | 52 |
| STHT0-60210 | 114 | STHT10357-1 | 55 | STHT20369-1 | 67 | STST1-70720 | 168 | XTHTO-33501 | 13 |
| STHT0-60211 | 114 | STHT10359-1 | 54 | STHT20370-1 | 67 | STST1-71962 | 167 | XTHTO-33671 | 13 |
| STHT0-60212 | 114 | STHT10360-0 | 54 | STHT20371-1 | 67 | STST1-71963 | 169 | XTHTO-36003 | 12 |
| STHT0-60213 | 114 | STHT10360-1 | 54 | STHT20372-1 | 67 | STST1-71964 | 167 | XTHTO-36004 | 12 |
| STHT0-60214 | 114 | STHT10364-0 | 53 | STHT2-11818 | 59 | STST1-71983 | 167 | XTHTO-36005 | 12 |
| STHT0-60273 | 114 | STHT10368-0 | 53 | STHT3-11825 | 59 | STST1-72335 | 150 | XTHTO-42495 | 27 |
| STHT0-60274 | 114 | STHT10424-0 | 52 | STHT36802-0 | 15 | STST1-72359 | 168 | | |

POZNÁMKY

POZNÁMKY

UPOZORNĚNÍ:

„Fotografie se nesmí kopírovat ani jinak publikovat. Stanley si vyhrazuje právo na změny výrobků bez předchozího upozornění. Za tiskové chyby neručíme.“

AUTORSKÁ PRÁVA

Veškerý obsah STANLEY katalogu, jako jsou texty, grafika, obrázky a loga, je majetkem společnosti The Stanley Works, jejich poboček a dodavatelů a je chráněn americkými (US) a mezinárodními zákony o ochraně autorských práv. Kompletní obsah webových stránek Stanley je výlučným vlastnictvím společnosti The Stanley Works (nebo její pobočky uvedené v části týkající se autorských práv přímo na webových stránkách) a je chráněn americkými (US) a mezinárodními zákony o ochraně autorských práv.

VYUŽITÍ

Zobrazením webových stránek se vytvoří jejich kopie v RAM paměti vašeho počítače a/nebo na jeho harddisku a/nebo na vašem proxy serveru. Obsah webových stránek můžete prohlížet či tisknout pro své vlastní nekomerční použití. Software, prezentace, informace a obsah webových stránek, jakož i tištěného katalogu nesmí být nijak pozměňován, kopírován, distribuován, přenášen, zobrazován, publikován, reprodukován, prezentován, napodobován, prodáván, tištěn či jakkoli komerčně využíván. Materiály, publikované ať už v tištěné formě či elektronicky prostřednictvím webových stránek, nesmí být kopírovány, distribuovány, rozesílány, či jinde umístěny bez předchozího písemného souhlasu společnosti The Stanley Works či její příslušné pobočky.

OBCHODNÍ ZNAČKY

Obchodní, servisní značky a loga („Trademarks“) použité v tištěné verzi katalogu a zobrazované na Stanley webových stránkách jsou registrovanými či neregistrovanými obchodními značkami společnosti The Stanley Works, jejich poboček či třetích stran. Nic, co se nachází v tištěném katalogu, či se zobrazuje na webových stránkách Stanley, nesmí být vykládáno jako poskytnutí souhlasu, nepřímého souhlasu licence či jakékoliv práva k využití jakékoliv ochranné známky takto zobrazené bez předchozího písemného souhlasu majitele této ochranné známky. STANLEY, STANLEY v grafickém provedení na štítku, BOSTITCH, CONTACT EAST, GOLDBLATT, HUSKY, JENSEN, LABOUNTY, MAC, FACOM, VIRAX, PROTO, VIDMAR a ZAG jsou některé z registrovaných a neregistrovaných ochranných známek ve vlastnictví společnosti The Stanley Works a/nebo jejich poboček („Stanley Trademarks“). Obchodní značky Stanley nesmí být použity ve spojení s žádnými výrobky či službami které nejsou vyráběny společností The Stanley Works nebo pod její licencí či její příslušnou pobočkou.

STANLEY

Stanley Black&Decker Czech Republic, s. r. o.
Türkova 2319/5b
149 00 Praha 4
Česká Republika
tel.: +420 261 009 772
fax: +420 261 009 784

www.stanleyworks.cz
e-mail: marketing-cz@stanleyworks.com